

## Taxa de desemprego recua apesar da redução no número de ocupados.

**Junho**

**TAXA DE DESEMPREGO**

**TOTAL:**

**7,7%**

1. Em junho, a Pesquisa de Emprego e Desemprego (PED), realizada pela Fundação João Pinheiro, pelo Dieese, pela Sete-MG e a Fundação Seade, registrou redução na taxa de desemprego total ao passar de 8,2%, em maio, para os atuais 7,7% da População Economicamente Ativa (PEA). Foram registradas reduções tanto na taxa de desemprego oculto que passou de 1,2% para 0,9% quanto na taxa de desemprego aberto, de 7,0% para 6,8%. Verificou-se decréscimo no número de ocupações (9 mil, ou 0,4%), mas em volume menor do que o de pessoas que deixaram de fazer parte do mercado de trabalho (23 mil, ou 0,9%), o que resultou na redução do número de desempregados (14 mil, ou 6,9%) (Tabela A e Gráfico A).
2. A taxa de participação, que se refere à proporção de pessoas com dez anos e mais de idade inseridas no mercado de trabalho, diminuiu ao passar de 57,6%, em maio, para os atuais 57,0% (Tabela A).

**TABELA A - ESTIMATIVAS DO NÚMERO DE PESSOAS DE DEZ ANOS E MAIS, SEGUNDO CONDIÇÃO DE ATIVIDADE, TAXAS DE DESEMPREGO E DE PARTICIPAÇÃO  
REGIÃO METROPOLITANA DE BELO HORIZONTE  
JUNHO: 2010 / MAIO-JUNHO: 2011**

CONDIÇÃO DE ATIVIDADE	ESTIMATIVAS (EM MIL PESSOAS)			VARIACIONES			
	junho-10	maio-11	junho-11	ABSOLUTA		RELATIVA (%)	
				jun-11/ mai-11	jun-11/ jun-10	jun-11/ mai-11	jun-11/ jun-10
<b>População em idade ativa .....</b>	<b>4.234</b>	<b>4.287</b>	<b>4.292</b>	<b>5</b>	<b>58</b>	<b>0,1</b>	<b>1,4</b>
População economicamente ativa .....	2.477	2.469	2.446	-23	-31	-0,9	-1,3
Ocupados .....	2.266	2.267	2.258	-9	-8	-0,4	-0,4
Desempregados .....	211	202	188	-14	-23	-6,9	-10,9
Em desemprego aberto .....	171	173	166	-7	-5	-4,0	-2,9
Em desemprego oculto pelo trabalho precário .....	17	15	12	-3	-5	-20,0	-29,4
Em desemprego oculto pelo desalento .....	23	14	10	-4	-13	-28,6	-56,5
Inativos com 10 anos e mais.....	1.757	1.818	1.846	28	89	1,5	5,1
<b>Taxas (%)</b>							
<b>Desemprego total .....</b>	<b>8,5</b>	<b>8,2</b>	<b>7,7</b>	<b>-0,5</b>	<b>-0,8</b>	<b>-6,1</b>	<b>-9,4</b>
<b>Participação (PEA/PIA) .....</b>	<b>58,5</b>	<b>57,6</b>	<b>57,0</b>	<b>-0,6</b>	<b>-1,5</b>	<b>-1,0</b>	<b>-2,6</b>

Fonte: Fundação João Pinheiro (FJP), Centro de Estatística e Informações (CEI), Pesquisa de Emprego e Desemprego na Região Metropolitana de Belo Horizonte (PED/RMBH). Convênio FJP/Dieese/Seade/SETE-MG.

Nota: Projeções populacionais atualizadas. Ver Notas Metodológicas na página 6.

GRÁFICO A - TAXAS DE DESEMPREGO, POR TIPO - REGIÃO METROPOLITANA DE BELO HORIZONTE - 2010-2011

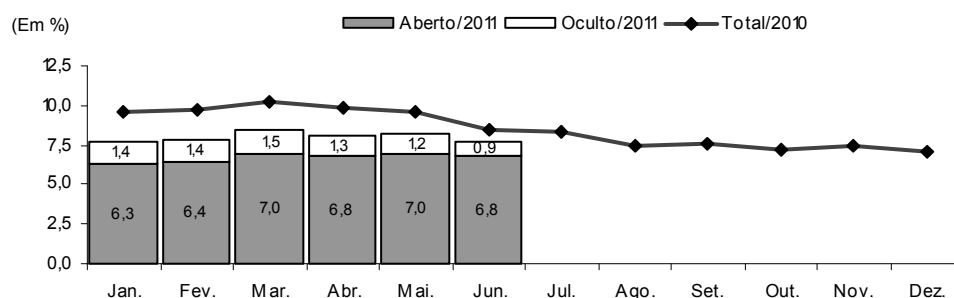

Fonte: Fundação João Pinheiro (FJP), Centro de Estatística e Informações (CEI), Pesquisa de Emprego e Desemprego na Região Metropolitana de Belo Horizonte (PED/RMBH). Convênio FJP/Dieese/Seade/SETE-MG

Nota: a taxa de desemprego total é composta pela soma das taxas de desemprego aberto e oculto.

- O tempo médio de procura por trabalho despendido pelos desempregados foi de 30 semanas, uma a menos em relação ao mês anterior.
- Em junho, o **número de ocupados** na região metropolitana diminuiu em relação ao mês anterior (0,4%) e foi estimado em 2.258 mil trabalhadores. Aumentou o número de ocupações no setor de **serviços** (20 mil, ou 1,6%) e no agregado “**outros setores**” (6 mil, ou 4,1%), e foram registradas reduções no **comércio** (19 mil, ou 5,4%), na **construção civil** (12 mil, ou 6,2%) e na **indústria** (4 mil, ou 1,3%) (Tabela B).

TABELA B  
ESTIMATIVAS DO NÚMERO DE OCUPADOS, SEGUNDO SETORES DE ATIVIDADE ECONÔMICA  
REGIÃO METROPOLITANA DE BELO HORIZONTE  
JUNHO: 2010 / MAIO-JUNHO: 2011

SETOR DE ATIVIDADE	ESTIMATIVAS (EM MIL PESSOAS)			VARIACÕES			
	junho-10	maio-11	junho-11	ABSOLUTA		RELATIVA (%)	
				jun-11/ mai-11	jun-11/ jun-10	jun-11/ mai-11	jun-11/ jun-10
<b>Total</b> .....	<b>2.266</b>	<b>2.267</b>	<b>2.258</b>	<b>-9</b>	<b>-8</b>	<b>-0,4</b>	<b>-0,4</b>
Indústria .....	322	313	309	-4	-13	-1,3	-4,0
Comércio .....	335	349	330	-19	-5	-5,4	-1,5
Serviços .....	1.289	1.265	1.285	20	-4	1,6	-0,3
Construção civil .....	168	195	183	-12	15	-6,2	8,9
Outros (1) .....	152	145	151	6	-1	4,1	-0,7

Fonte: Fundação João Pinheiro (FJP), Centro de Estatística e Informações (CEI), Pesquisa de Emprego e Desemprego na Região Metropolitana de Belo Horizonte (PED/RMBH). Convênio FJP/Dieese/Seade/SETE-MG

(1) Inclui serviços domésticos, agricultura, pecuária, extração vegetal e outras atividades.

- Segundo a **forma de contratação**, foi verificada estabilidade no número de postos de trabalho assalariado. No setor privado houve acréscimo de postos de trabalho assalariados com carteira assinada (9 mil) e, redução daqueles sem registro em carteira (8 mil). O número de ocupados no setor público permaneceu relativamente estável (1 mil). Ampliou-se o contingente de empregados domésticos (6 mil). Houve decréscimo no número de autônomos (15 mil) e o contingente de ocupados classificados nas “demais posições ocupacionais” permaneceu estável.

**TABELA C**  
**ESTIMATIVAS DO NÚMERO DE OCUPADOS, SEGUNDO POSIÇÃO NA OCUPAÇÃO**  
**REGIÃO METROPOLITANA DE BELO HORIZONTE**  
**JUNHO: 2010 / MAIO-JUNHO: 2011**

POSIÇÃO NA OCUPAÇÃO	ESTIMATIVAS (EM MIL PESSOAS)			VARIACIONES			
	junho-10	maio-11	junho-11	ABSOLUTA		RELATIVA (%)	
				jun-11/ mai-11	jun-11/ jun-10	jun-11/ mai-11	jun-11/ jun-10
<b>Total</b> .....	<b>2.266</b>	<b>2.267</b>	<b>2.258</b>	<b>-9</b>	<b>-8</b>	<b>-0,4</b>	<b>-0,4</b>
Total de assalariados (1) .....	1.591	1.603	1.603	0	12	0,0	0,8
Setor privado .....	1.256	1.279	1.280	1	24	0,1	1,9
Com carteira assinada .....	1.088	1.118	1.127	9	39	0,8	3,6
Sem carteira assinada .....	168	161	153	-8	-15	-5,0	-8,9
Setor público .....	335	322	323	1	-12	0,3	-3,6
Autônomos .....	394	385	370	-15	-24	-3,9	-6,1
Empregados domésticos .....	145	141	147	6	2	4,2	1,4
Demais posições (2) .....	136	138	138	0	2	0,0	1,5

Fonte: Fundação João Pinheiro (FJP), Centro de Estatística e Informações (CEI), Pesquisa de Emprego e Desemprego na Região Metropolitana de Belo Horizonte (PED/RMBH). Convênio FJP/Dieese/Seade/SETE-MG

Nota: quaisquer pequenas diferenças nos dados apresentados devem-se a arredondamentos.

(1) Incluem os que não informaram o segmento em que trabalham. (2) Incluem empregadores, donos de negócio familiar, trabalhadores familiares sem remuneração, profissionais liberais e outras posições ocupacionais.

6. O **rendimento real médio dos ocupados** foi estimado em R\$ 1.397, em maio de 2011, variação positiva de 0,5% em relação ao mês anterior. O salário real médio aumentou 0,7%, sendo estimado em R\$ 1.373. O rendimento médio dos autônomos permaneceu relativamente estável (0,2%) estimado em R\$ 1.263. No setor privado, observou-se acréscimo no salário médio da indústria (0,9%) e do setor de serviços (1,1%) e redução do comércio (1,8%). (Tabela D).

7. Entre abril e maio de 2011, a **massa de rendimento real** dos ocupados aumentou 2,5% e a dos assalariados 3,0%, ambos, como resultado do acréscimo no nível de ocupação e, em menor medida, do aumento do rendimento real médio. (Gráfico C).

**TABELA D**  
**RENDIMENTO REAL MÉDIO (1) DOS OCUPADOS, ASSALARIADOS E AUTÔNOMOS, SEGUNDO CATEGORIAS SELECIONADAS**  
**REGIÃO METROPOLITANA DE BELO HORIZONTE**  
**MAIO: 2010 / ABRIL-MAIO: 2011**

CATEGORIA SELECIONADA	RENDIMENTOS		VARIACIONES		
	(Em Reais de abril /2011)		(%)		
	maio-10	abril-11	maio-11	mai-11/ abr-11	mai-11/ mai-10
<b>Total de Ocupados</b> .....	<b>1.439</b>	<b>1.391</b>	<b>1.397</b>	<b>0,5</b>	<b>-2,9</b>
Total de assalariados (2) .....	1.463	1.363	1.373	0,7	-6,2
Setor privado .....	1.192	1.190	1.194	0,3	0,1
Indústria .....	1.393	1.368	1.380	0,9	-0,9
Comércio .....	984	1.000	981	-1,8	-0,3
Serviços .....	1.155	1.170	1.183	1,1	2,4
Com carteira assinada .....	1.221	1.223	1.228	0,4	0,5
Sem carteira assinada .....	1.007	945	927	-1,9	-7,9
Trabalhadores autônomos .....	1.222	1.261	1.263	0,2	3,4

Fonte: Fundação João Pinheiro (FJP), Centro de Estatística e Informações (CEI), Pesquisa de Emprego e Desemprego na Região Metropolitana de Belo Horizonte (PED/RMBH). Convênio FJP/Dieese/Seade/SETE-MG

(1) Inflator utilizado: IPCA-BH (Ipead). (2) Inclui setor público.

## COMPORTAMENTO EM 12 MESES

8. Nos últimos 12 meses, a redução do contingente de desempregados em 23 mil pessoas, foi resultado da saída de 31 mil pessoas do mercado de trabalho da região, uma vez que o número de ocupações reduziu-se em 8 mil. A taxa de participação decresceu de 58,5% para os atuais 57,0% da PIA (Tabela A).

9. A taxa de desemprego total na RMBH retraiu-se de 8,5%, em junho de 2010, para os atuais 7,7%. Tal comportamento resultou da redução na taxa de desemprego oculto (de 1,6% para 0,9%), já que manteve-se relativamente estável a taxa de desemprego aberto (de 6,9% para 6,8%). Na capital, a

taxa de desemprego total diminuiu em relação a junho de 2010, ao passar de 8,0% para 6,9% e, nos demais municípios da RMBH, reduziu-se de 9,3% para 8,9%, no período em análise.

10. Entre junho de 2010 e 2011, o tempo médio despendido pelos desempregados na procura por trabalho diminuiu de 44 para 30 semanas.
11. Nesse período, o nível ocupacional diminuiu 0,4%. Houve acréscimo de postos de trabalho na **construção civil** (15 mil, ou 8,9%). O número de ocupações permaneceu relativamente estável no agregado “**outros setores**” (-1 mil ou 0,7%) e no setor Serviços (4 mil ou 0,3%). Houve retração de postos de trabalho na **indústria** (13 mil, ou 4,0%) e no **comércio** (5 mil, ou 1,5%).

GRÁFICO B - VARIAÇÃO ANUAL (1) DO NÍVEL DE OCUPAÇÃO - REGIÃO METROPOLITANA DE BELO HORIZONTE JUNHO/2010 - JUNHO/2011

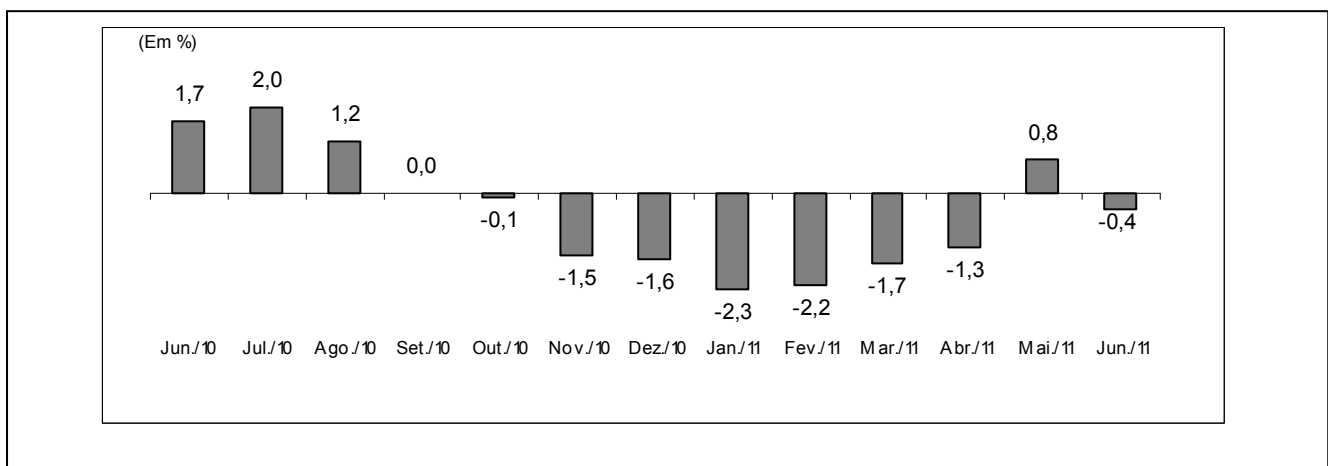

Fonte: Fundação João Pinheiro (FJP), Centro de Estatística e Informações (CEI), Pesquisa de Emprego e Desemprego na Região Metropolitana de Belo Horizonte (PED/RMBH). Convênio FJP/Dieese/Seade/SETE-MG

Mês de referência em relação ao mesmo mês do ano anterior.

12. Segundo **posição na ocupação**, o aumento do assalariamento total (12 mil, ou 0,8%) foi resultado do acréscimo no setor privado (24 mil, ou 1,9%), já que houve redução do número de assalariados no setor público (12 mil, ou 3,6%). O desempenho no setor privado resultou do aumento do número de assalariados com carteira de trabalho assinada (39 mil, ou 3,6%), já que diminuiu o contingente de assalariados que não a possuíam (15 mil, ou 8,9%). Retraiu-se o contingente de autônomos (24 mil, ou 6,1%). Variaram positivamente o número de ocupados nas “demais posições” (2 mil, ou 1,5%) e o contingente de empregados domésticos (2 mil, ou 1,4%) (Tabela C).
13. Entre maio de 2010 e maio de 2011, o **rendimento real médio** dos ocupados diminuiu 2,9% e passou de R\$ 1.439 para R\$ 1.397. O salário real médio apresentou decréscimo de 6,2% ao passar de R\$ 1.463 para R\$ 1.373. No setor privado, o salário médio reduziu na indústria (0,9%) e no comércio (0,3%) e aumentou no setor Serviços (2,4%). Entre os assalariados com carteira assinada houve acréscimo de 0,5% no rendimento médio, e entre os sem registro em carteira houve redução de 7,9%. Entre os autônomos, o rendimento médio aumentou 3,4%, no período sob análise (Tabela D).
14. Ainda nesse período, a **massa de rendimento real** dos ocupados diminuiu 2,5% e a dos assalariados 4,0%, ambos como resultado da redução no salário real médio, já que, o nível de ocupação apresentou acréscimo no período. (Gráfico C).

GRÁFICO C - ÍNDICE DA MASSA DE RENDIMENTOS REAIS DOS OCUPADOS (1)  
 REGIÃO METROPOLITANA DE BELO HORIZONTE - 1996/2000/2004/2006/2007/2008/2009-2010

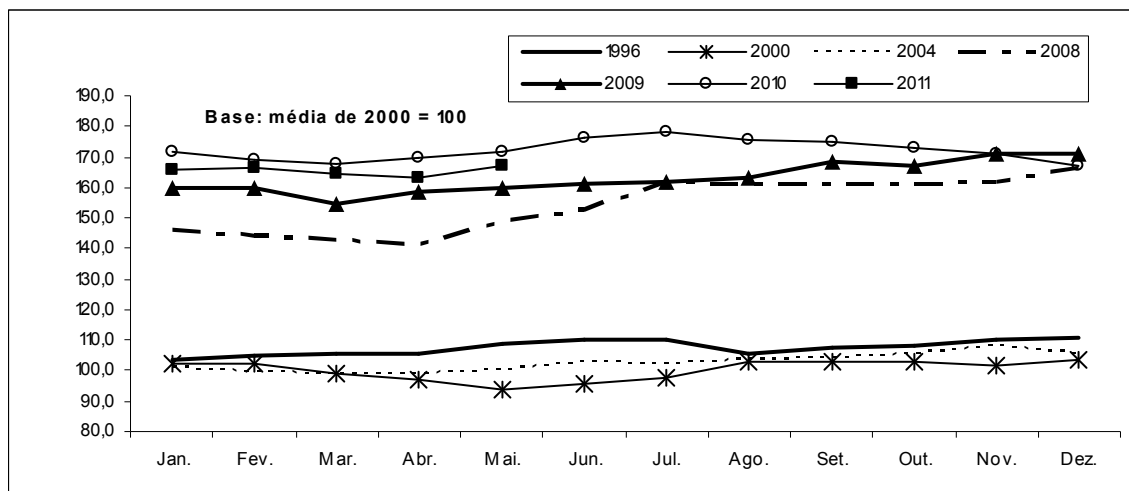

Fonte: Fundação João Pinheiro (FJP), Centro de Estatística e Informações (CEI), Pesquisa de Emprego e Desemprego na Região Metropolitana de Belo Horizonte (PED/RMBH). Convênio FJP/Dieese/Seade/SETE-MG

Nota: Inflator utilizado: IPCA-BH (Ipead).

(1) Incluem os assalariados e os empregados domésticos mensalistas que não tiveram remuneração no mês e excluem os trabalhadores familiares sem remuneração salarial e os trabalhadores que ganharam exclusivamente em espécie ou benefício.

## **Principais Conceitos**

**PIA** - População em Idade Ativa: corresponde à população com dez anos ou mais.

**PEA** - População Economicamente Ativa: parcela da PIA ocupada ou desempregada.

**OCUPADOS** - são os indivíduos que:

1. possuem trabalho remunerado exercido regularmente;
2. possuem trabalho remunerado exercido de forma irregular, desde que não estejam procurando trabalho diferente do atual. Excluem-se as pessoas que, não tendo procurado trabalho, exerceram de forma excepcional algum trabalho nos últimos 30 dias;
3. possuem trabalho não-remunerado de ajuda em negócios de parentes, ou remunerado em espécie ou benefício, sem procura de trabalho.

**DESEMPREGADOS** - São os indivíduos que se encontram numa das seguintes situações:

- a) **Desemprego Aberto:** pessoas que procuraram trabalho de modo efetivo nos 30 dias anteriores ao da entrevista e não exerceram nenhum trabalho nos últimos sete dias;

- b) **Desemprego Oculto pelo Trabalho Precário:** pessoas que realizam de forma irregular algum trabalho remunerado (ou pessoas que realizam trabalho não-remunerado em ajuda a negócios de parentes) e que procuraram mudar de trabalho nos 30 dias anteriores ao da entrevista, ou que, não tendo procurado neste período, o fizeram até 12 meses atrás;

- c) **Desemprego Oculto pelo Desalento:** pessoas que não possuem trabalho e nem procuraram nos últimos 30 dias, por desestímulo do mercado de trabalho ou por circunstâncias fortuitas, mas procuraram efetivamente trabalho nos últimos 12 meses.

**INATIVOS** (maiores de dez anos) - Correspondem à parcela da PIA que não está ocupada ou desempregada.

**RENDIMENTO DO TRABALHO** - É captado o rendimento monetário bruto (sem descontos de imposto de renda e previdência), efetivamente recebido, referente ao trabalho realizado no mês imediatamente anterior ao da pesquisa. Para os assalariados, são considerados os descontos por falta ou acréscimos devidos às horas extras, gratificações etc. Não são computados o décimo terceiro salário e os benefícios indiretos. Para os empregadores, autônomos e demais posições, é considerada a retirada mensal.

## **Principais Indicadores**

**TAXA GLOBAL DE PARTICIPAÇÃO** - É a relação entre a População Economicamente Ativa e a População em Idade Ativa (PEA/PIA). Indica a proporção de pessoas com dez anos e mais incorporadas ao mercado de trabalho, como ocupados ou desempregados.

**TAXA DE DESEMPREGO TOTAL** - Equivale à relação Desempregados/PEA, e indica a proporção da PEA que se encontra na situação de desemprego aberto ou oculto. Todas as taxas de desemprego divulgadas, referentes a tipos específicos de desemprego (aberto e oculto) ou a atributos pessoais selecionados, são calculadas como uma proporção da PEA.

**TAXA DE OCUPAÇÃO** - Equivale à relação Ocupados/PEA e indica a proporção da PEA que se encontra na situação de ocupados.

**RENDIMENTOS** - Divulga-se:

- a) **Rendimento médio:** refere-se à média trimestral do rendimento mensal real no trabalho principal. A média trimestral é calculada a partir de valores nominais mensais, inflacionados pelo IPCA/BH (Ipead), até o último mês do trimestre. Os dados de rendimento, investigados em cada mês, referem-se ao mês imediatamente anterior, e, portanto, têm sempre esta defasagem em relação às demais informações da pesquisa. Assim, os dados apurados no trimestre outubro/novembro/dezembro, e divulgados em janeiro, correspondem à média do período setembro/outubro/novembro, a preços de novembro;
- b) **Distribuição dos rendimentos:** indica os valores máximos recebidos pelos 10% e 25% mais pobres, os valores mínimos recebidos pelos 25% e 10% mais ricos, e o rendimento mediano, que divide a população entre os 50% que têm os rendimentos mais baixos e os 50% que têm rendimentos mais altos.

## **Notas Metodológicas**

### **PLANO AMOSTRAL**

A Pesquisa de Emprego e Desemprego na Região Metropolitana de Belo Horizonte (PED/RMBH) tem como unidade amostral o domicílio da área urbana de 26 municípios que compõem essa região: Belo Horizonte, Betim, Brumadinho, Caeté, Confins, Contagem, Esmeraldas, Florestal, Ibirité, Igarapé, Juatuba, Lagoa Santa, Mário Campos, Mateus Leme, Nova Lima, Pedro Leopoldo, Raposos, Ribeirão das Neves, Rio Acima, Rio Manso, Sabará, Santa Luzia, São Joaquim de Bicas, São José da Lapa, Sarzedo e Vespasiano.

As informações de interesse da pesquisa são coletadas mensalmente, através de entrevistas realizadas com os moradores de dez anos de idade ou mais, em aproximadamente 2 528 domicílios, sorteados por meio de amostragem probabilística.

Trata-se de uma amostra estratificada de conglomerados selecionada em dois estágios. Os 3 136 setores censitários urbanos do Instituto Brasileiro de Geografia e Estatística (IBGE), que compõem a RMBH, são agrupados em 79 estratos. No primeiro estágio, dentro de cada estrato são escolhidos dois setores censitários com igual probabilidade e com reposição. No segundo, tendo sido anteriormente listados todos os domicílios do setor, são sorteados 16 domicílios, seguindo os critérios da amostragem aleatória sistemática.

A ponderação de cada entrevista realizada é definida considerando-se o número de questionários efetivamente respondidos em cada setor sorteado, o número de domicílios listados no setor e o número de setores que compõem o estrato. As estimativas dos valores absolutos são obtidas a partir de taxas amostrais aplicadas às projeções populacionais.

### **MÉDIAS TRIMESTRAIS**

Os resultados são divulgados mensalmente e expressam médias trimestrais móveis dos indicadores produzidos. Isto significa que as informações referentes a determinado mês representam a média dos dados coletados no último mês e nos dois meses que o antecedem.

### **PROJEÇÕES DEMOGRÁFICAS**

Em agosto de 2009 a Fundação João Pinheiro atualizou as projeções demográficas da população da RMBH e de Minas Gerais com base na Contagem da População de 2007 do IBGE, e adotando nova tendência de crescimento com o cotejamento dos dados mais recentes com os dos censos demográficos de 1991 e 2000 do IBGE. Foi revista toda a série de estatísticas geradas pela PED-RMBH sobre valores absolutos da População em Idade Ativa (PIA) e de seus componentes, a População Economicamente Ativa (PEA), ocupada e desempregada, e a população formada por indivíduos inativos com dez anos e mais de idade.

**MINISTÉRIO DO TRABALHO /  
CODEFAT / SECRETARIA DE  
POLÍTICAS DE EMPREGO E  
SALÁRIO**  
**MINISTRO**  
*Carlos Lupi*

**GOVERNO DO ESTADO DE MINAS  
GERAIS**  
**GOVERNADOR**  
*Antônio Augusto Junho Anastasia*

**SECRETARIA DE ESTADO DE  
TRABALHO E EMPREGO (SETE)**  
**SECRETÁRIO**  
*Carlos Welth Pimenta Figueiredo*

**SECRETÁRIO ADJUNTO**  
*Hélio Augusto Martins Rabelo*

**SECRETARIA DE ESTADO DE  
PLANEJAMENTO E GESTÃO**  
**SECRETÁRIA**  
*Renata Maria Paes de Vilhena*

**FUNDAÇÃO JOÃO PINHEIRO  
(FJP)**  
**PRESIDENTE**  
*Marilena Chaves*

**CENTRO DE ESTATÍSTICA E  
INFORMAÇÕES (CEI)**  
**DIRETOR**  
*Frederico Poley Martins  
Ferreira*

**FUNDAÇÃO SISTEMA ESTADUAL  
DE ANÁLISE DE DADOS (SEADE)**  
**DIRETORA EXECUTIVA**  
*Felícia Reicher Madeira*

**DEPARTAMENTO INTERSINDI-  
CAL DE ESTATÍSTICA E ESTUDOS  
SOCIOECONÔMICOS (DIEESE)**  
**PRESIDENTE**  
*Zenaide Honório*

**DIRETOR TÉCNICO**  
*Clemente Ganz Lúcio*

**SUPERVISORA TÉCNICA  
REGIONAL**  
*Maria de Fátima Lage  
Guerra*

## *Equipe Técnica*

**COORDENAÇÃO TÉCNICA:** Gabrielle Selani Cicarelli (Dieese), Plínio de Campos Souza (FJP/CEI).

**COORDENAÇÃO ADMINISTRATIVA E FINANCEIRA –  
Coordenador:** Eustáquio Mário Ribeiro Braga – **Apoio  
Administrativo:** Alexandra Lúcia Lima, Maria José de Ávila.

**ESTATÍSTICA E PROCESSAMENTO DE DADOS -  
Coordenadora:** Maria Ramos de Souza – **Apoio Administrativo:**  
Cleonice Ramos de Souza.

**LEVANTAMENTO DE CAMPO - Coordenador:** Tarcizio  
Alves de Souza.

**CONTROLE DA AMOSTRA:** Breno Trindade da Silva,  
Emerson Ludgero Ribeiro.

**CONTROLE DE QUALIDADE – Supervisão de Checagem:**  
Marina Ramos Plastino - **Supervisão de Crítica:** Ana Morena  
Avelino Cardoso.

**CHECAGEM:** Angélica Maria Barroso Aquino, Bárbara Esteves  
da Costa, Emanuela Carvalho Rodrigues, Luana dos Reis Santos  
Ribeiro, Sandro Jovino Alves, Simone Araujo Garcia.

**CRÍTICA:** Alessandra de Almeida Bastos, Ana Maria Pereira,  
Caroline Gonçalves Valeriano, Cíntia Teixeira Alves, Joelma  
Martins da Silva, Nilza Alves da Silva.

**SUPERVISÃO DE COLETA:** Mara Rejane Assunção, Mariana  
Alves de Oliveira Cruz, Rafael Augusto Rabelo Amaral, Roldney  
Bessa Silva, Úrsula Rodrigues Vieira de Souza.

**ENTREVISTADORES:** Dinália de Paula Freitas, Flaviane  
Marques Barbosa Martins, Gustavo Henrique Braga Costa,  
Jaqueline Barbosa da Silva, José Paulo da Silva, Leidiene Pinheiro  
da Costa Silva, Marcos Juliano Lessa Souza, Marcus Vinicius  
Ferreira Evaristo, Michelle Gonçalves Dias Vicente, Noêmia  
Batista Soares, Renata Barbosa Soares, Renilde Maria Rodrigues,  
Sebastião Jovino Alves Júnior, Sílvia Vieira Valadares Alves,  
Tânia Maria Ribeiro Braga, Thiago da Silva Firmo, Vera Lúcia  
Lopes.

**CONCEITOS E METODOLOGIA:** Seade e Dieese.

**ELABORAÇÃO DO PLANO AMOSTRAL:** Renato Martins  
Assunção (Instituto de Ciências Exatas da Universidade Federal de  
Minas Gerais - Icx/UFMG).

**ASSESSORIA DE COMUNICAÇÃO SOCIAL – Assessora-  
Chefe:** Olívia Bittencourt - **Jornalista Responsável:** Irene de  
Fátima Felipe.

**IMPRESSÃO E ENCADERNAÇÃO:** FJP/Lerbach Sistemas de  
Impressão Ltda.

<b><i>SECRETARIA DE ESTADO DE TRABALHO E EMPREGO</i></b>	<b><i>FUNDAÇÃO JOÃO PINHEIRO</i></b>	<b><i>DIEESE</i></b>
<p>Rua Martim de Carvalho, 94 Santo Agostinho CEP. 30190-090 Belo Horizonte - MG Fone: (31) 3348-4526 Fax: (31) 3337-7988 <a href="http://www.sine.mg.gov.br">www.sine.mg.gov.br</a> <a href="mailto:sinemg@social.mg.gov.br">sinemg@social.mg.gov.br</a></p>	<p>Alameda das Acácias, 70 São Luís / Pampulha CEP: 31275-150 Belo Horizonte - MG Fone: (31) 3448-9719/ 3448-9479 Fax: (31) 3448-9486 / 3448-9480 <a href="http://www.fjp.mg.gov.br">www.fjp.mg.gov.br</a> <a href="mailto:cei.ndi@fjp.mg.gov.br">cei.ndi@fjp.mg.gov.br</a></p>	<p>Escritório Regional de MG Rua Curitiba, 1269 – 9º andar Centro - CEP. 30170-121 Belo Horizonte - MG Fone: (31) 3222-9395 Fax: (31) 3222-9787 <a href="http://www.dieese.org.br">www.dieese.org.br</a> <a href="mailto:ermg@dieese.org.br">ermg@dieese.org.br</a></p>