

## Taxa de desemprego cresce e se iguala à do ano passado no mesmo período

*Março*

TAXA DE  
DESEMPREGO

TOTAL:

*10,2%*

1. Em março, a Pesquisa de Emprego e Desemprego (PED), realizada pela Fundação João Pinheiro, pelo Dieese, pela Sedese-MG e a Fundação Seade, registrou que a taxa de desemprego total passou de 9,7% para 10,2% da População Economicamente Ativa (PEA). Em sua composição, a taxa de desemprego aberto passou de 7,8% para 8,3%, e a de desemprego oculto manteve-se em 1,9%. Observou-se relativa estabilidade no número de pessoas economicamente ativas (-1 mil) e redução do número de ocupados (0,6%, ou 14 mil), que resultaram em um aumento no contingente de desempregados (5,3%, ou 13 mil) (tabela A e gráfico A).
2. A **taxa de participação**, que se refere à porcentagem de pessoas com dez anos e mais de idade inseridas no mercado de trabalho, manteve-se relativamente estável, ao passar de 59,7% para 59,6%, no período em análise (tabela A).

TABELA A - ESTIMATIVAS DO NÚMERO DE PESSOAS DE DEZ ANOS E MAIS, SEGUNDO CONDIÇÃO DE ATIVIDADE, TAXAS DE DESEMPREGO E DE PARTICIPAÇÃO  
REGIÃO METROPOLITANA DE BELO HORIZONTE  
MARÇO: 2009 / FEVEREIRO-MARÇO: 2010

CONDIÇÃO DE ATIVIDADE	ESTIMATIVAS (EM MIL PESSOAS)			VARIACIONES			
	março-09	fevereiro-10	março-10	ABSOLUTA		RELATIVA (%)	
				mar-10/ fev-10	mar-10/ mar-09	mar-10/ fev-10	mar-10/ mar-09
<b>População em idade ativa .....</b>	<b>4.159</b>	<b>4.214</b>	<b>4.219</b>	<b>5</b>	<b>60</b>	<b>0,1</b>	<b>1,4</b>
População economicamente ativa .....	2.458	2.516	2.515	-1	57	0,0	2,3
Ocupados .....	2.207	2.272	2.258	-14	51	-0,6	2,3
Desempregados .....	251	244	257	13	6	5,3	2,4
Em desemprego aberto .....	204	196	209	13	5	6,6	2,5
Em desemprego oculto pelo trabalho precário .....	20	25	25	0	5	0,0	25,0
Em desemprego oculto pelo desalento .....	27	23	23	0	-4	0,0	-14,8
Inativos com 10 anos e mais .....	1.701	1.698	1.704	6	3	0,4	0,2
<b>Taxas (%)</b>							
<b>Desemprego total .....</b>	<b>10,2</b>	<b>9,7</b>	<b>10,2</b>	<b>0,5</b>	<b>0,0</b>	<b>5,2</b>	<b>0,0</b>
<b>Participação (PEA/PIA) .....</b>	<b>59,1</b>	<b>59,7</b>	<b>59,6</b>	<b>-0,1</b>	<b>0,5</b>	<b>-0,2</b>	<b>0,8</b>

Fonte: Fundação João Pinheiro (FJP), Centro de Estatística e Informações (CEI), Pesquisa de Emprego e Desemprego na Região Metropolitana de Belo Horizonte (PED/RMBH). Convênio FJP/Dieese/Seade/Sedese-MG.

Nota: Projeções populacionais atualizadas. Ver Notas Metodológicas na página 6.

GRÁFICO A - TAXAS DE DESEMPREGO, POR TIPO - REGIÃO METROPOLITANA DE BELO HORIZONTE - 2009-2010

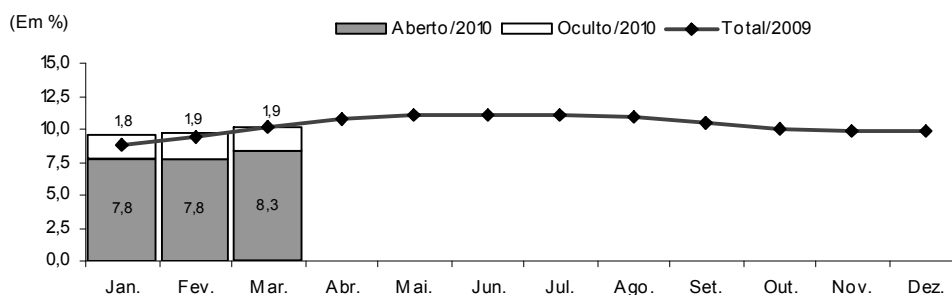

Fonte: Fundação João Pinheiro (FJP), Centro de Estatística e Informações (CEI), Pesquisa de Emprego e Desemprego na Região Metropolitana de Belo Horizonte (PED/RMBH). Convênio FJP/Dieese/Seade/Sedese-MG

Nota: a taxa de desemprego total é composta pela soma das taxas de desemprego aberto e oculto.

- O tempo médio de procura por trabalho foi calculado em 39 semanas, duas a menos se comparado ao mês anterior.
- Em março, o **número de ocupados** na região metropolitana apresentou redução de 0,6% em relação ao mês anterior, e foi estimado em 2.258 mil trabalhadores. Registrou-se retração de ocupações no setor de **serviços** (13 mil) e no **comércio** (9 mil).. Observou-se a geração de 9 mil postos de trabalho na **indústria**, estabilidade no número de ocupados no agregado **outros setores** e relativa estabilidade na **Construção Civil** (-1 mil), no período analisado (tabela B e gráfico 3 do anexo estatístico).

**TABELA B**  
ESTIMATIVAS DO NÚMERO DE OCUPADOS, SEGUNDO SETORES DE ATIVIDADE ECONÔMICA  
REGIÃO METROPOLITANA DE BELO HORIZONTE  
MARÇO: 2009 / FEVEREIRO-MARÇO: 2010

SETOR DE ATIVIDADE	ESTIMATIVAS (EM MIL PESSOAS)			VARIACIONES			
				ABSOLUTA		RELATIVA (%)	
	março-09	fevereiro-10	março-10	mar-10/ fev-10	mar-10/ mar-09	mar-10/ fev-10	mar-10/ mar-09
<b>Total</b> .....	<b>2.207</b>	<b>2.272</b>	<b>2.258</b>	<b>-14</b>	<b>51</b>	<b>-0,6</b>	<b>2,3</b>
Indústria .....	311	325	334	9	23	2,8	7,4
Comércio .....	320	339	330	-9	10	-2,7	3,1
Serviços .....	1.240	1.284	1.271	-13	31	-1,0	2,5
Construção civil .....	154	164	163	-1	9	-0,6	5,8
Outros (1) .....	182	160	160	0	-22	0,0	-12,1

Fonte: Fundação João Pinheiro (FJP), Centro de Estatística e Informações (CEI), Pesquisa de Emprego e Desemprego na Região Metropolitana de Belo Horizonte (PED/RMBH). Convênio FJP/Dieese/Seade/Sedese-MG

(1) Inclui serviços domésticos, agricultura, pecuária, extração vegetal e outras atividades.

- Segundo a **forma de contratação**, no setor privado verificou-se aumento de 9 mil ocupações entre os assalariados com carteira assinada e redução de 10 mil entre aqueles sem registro em carteira. Houve decréscimo de 17 mil empregos no setor público e de 3 mil entre os trabalhadores autônomos. No agregado “demais posições” houve acréscimo de 8 mil ocupações. O número de empregados domésticos pouco variou (-1 mil).

**TABELA C**  
**ESTIMATIVAS DO NÚMERO DE OCUPADOS, SEGUNDO POSIÇÃO NA OCUPAÇÃO**  
**REGIÃO METROPOLITANA DE BELO HORIZONTE**  
**MARÇO: 2009 / FEVEREIRO-MARÇO: 2010**

POSIÇÃO NA OCUPAÇÃO	ESTIMATIVAS (EM MIL PESSOAS)			VARIACÕES			
				ABSOLUTA		RELATIVA (%)	
	março-09	fevereiro-10	março-10	mar-10/ fev-10	mar-10/ mar-09	mar-10/ fev-10	mar-10/ mar-09
<b>Total</b> .....	<b>2.207</b>	<b>2.272</b>	<b>2.258</b>	<b>-14</b>	<b>51</b>	<b>-0,6</b>	<b>2,3</b>
Total de assalariados (1) .....	1.496	1.556	1.538	-18	42	-1,2	2,8
Setor privado .....	1.187	1.234	1.233	-1	46	-0,1	3,9
Com carteira assinada .....	1.026	1.077	1.086	9	60	0,8	5,8
Sem carteira assinada .....	161	157	147	-10	-14	-6,4	-8,7
Setor público .....	309	322	305	-17	-4	-5,3	-1,3
Autônomos .....	408	400	397	-3	-11	-0,8	-2,7
Empregados domésticos .....	172	157	156	-1	-16	-0,6	-9,3
Demais posições (2) .....	131	159	167	8	36	5,0	27,5

Fonte: Fundação João Pinheiro (FJP), Centro de Estatística e Informações (CEI), Pesquisa de Emprego e Desemprego na Região Metropolitana de Belo Horizonte (PED/RMBH). Convênio FJP/Dieese/Seade/Sedese-MG

Nota: quaisquer pequenas diferenças nos dados apresentados devem-se a arredondamentos.

(1) Incluem os que não informaram o segmento em que trabalham. (2) Incluem empregadores, donos de negócio familiar, trabalhadores familiares sem remuneração, profissionais liberais e outras posições ocupacionais.

- O **rendimento real médio dos ocupados** foi estimado em R\$ 1.295 em fevereiro de 2010, com pequena variação negativa (-0,6%) em relação ao mês anterior. O salário real médio apresentou pequena redução (-0,6%) e passou a valer R\$ 1.287. O rendimento dos autônomos aumentou 0,3% e foi estimado em R\$ 1.121. No setor privado, observou-se oscilação negativa de 2,8% no salário médio da indústria, de 2,2% no comércio, e aumento de 4,4% no setor dos serviços (tabela D e gráfico 4 do anexo estatístico).
- Entre janeiro e fevereiro de 2010, a **massa de rendimento real** dos ocupados apresentou decréscimo de 1,7%, devido à redução do rendimento médio, combinada à redução do nível de emprego. Já a massa de rendimentos dos assalariados apresentou redução de 1,2%, como resultado, principalmente, da retração do salário real (gráfico C e tabela 15 do anexo estatístico).

**TABELA D**  
**RENDIMENTO REAL MÉDIO (1) DOS OCUPADOS, ASSALARIADOS E AUTÔNOMOS, SEGUNDO CATEGORIAS SELECIONADAS**  
**REGIÃO METROPOLITANA DE BELO HORIZONTE**  
**FEVEREIRO: 2009 / JANEIRO-FEVEREIRO: 2010**

CATEGORIA SELECIONADA	RENDIMENTOS			VARIACÕES	
	(Em Reais de janeiro/2010)			(%)	
	fevereiro-09	janeiro-10	fevereiro-10	fev-10/ jan-10	fev-10/ fev-09
<b>Total de Ocupados</b> .....	<b>1.253</b>	<b>1.303</b>	<b>1.295</b>	<b>-0,6</b>	<b>3,4</b>
Total de assalariados (2) .....	1.263	1.295	1.287	-0,6	1,9
Setor privado .....	1.080	1.101	1.115	1,3	3,2
Indústria .....	1.229	1.296	1.260	-2,8	2,5
Comércio .....	839	1.006	984	-2,2	17,2
Serviços .....	1.064	1.030	1.076	4,4	1,1
Com carteira assinada .....	1.125	1.145	1.160	1,3	3,1
Sem carteira assinada .....	801	783	777	-0,9	-3,0
Trabalhadores autônomos .....	1.055	1.117	1.121	0,3	6,3

Fonte: Fundação João Pinheiro (FJP), Centro de Estatística e Informações (CEI), Pesquisa de Emprego e Desemprego na Região Metropolitana de Belo Horizonte (PED/RMBH). Convênio FJP/Dieese/Seade/Sedese-MG

(1) Inflator utilizado: IPCA-BH (Ipead). (2) Inclui setor público.

## COMPORTAMENTO EM 12 MESES

- Nos últimos 12 meses, o contingente de desempregados aumentou em 6 mil pessoas, o que decorreu da insuficiente geração de postos de trabalho (51 mil) para absorver as 57 mil pessoas que ingressaram no mercado de trabalho da região. A taxa de participação passou de 59,1% para os atuais 59,6%, da PIA (tabela A).
- A taxa de desemprego total na RMBH manteve-se estável em 10,2% da PEA. Tal comportamento resultou da estabilidade nas taxas de desemprego aberto (em 8,3%) e de desemprego oculto (em

1,9%). Na composição do desemprego oculto, a taxa de desemprego oculto pelo trabalho precário passou de 0,8% para 1,0% e a de desemprego oculto pelo desalento de 1,1% para 0,9%. Na capital, a taxa de desemprego total aumentou em relação a março de 2009, ao passar de 7,9% para 8,7% e, nos demais municípios que compõem a região metropolitana, diminuiu de 13,5% para 12,3% (tabela 2 do anexo estatístico).

10. Entre março de 2009 e 2010, o tempo médio despendido pelos desempregados ao procurar trabalho aumentou de 38 para 39 semanas.
11. Nesse período, o nível ocupacional aumentou (2,3%). Houve geração de postos de trabalho nos **serviços (31 mil ou 2,5%)**, no **comércio (10 mil ou 3,1%)**, na **indústria (23 mil ou 7,4%)** e na **construção civil (9 mil ou 5,8%)**. Já no agregado “**outros setores**” houve retração de **22 mil postos de trabalho (12,1%)** (tabela B, gráfico B e gráfico 3 do anexo estatístico).

GRÁFICO B - VARIÇÃO ANUAL (1) DO NÍVEL DE OCUPAÇÃO - REGIÃO METROPOLITANA DE BELO HORIZONTE  
MARÇO/2009 – MARÇO/2010

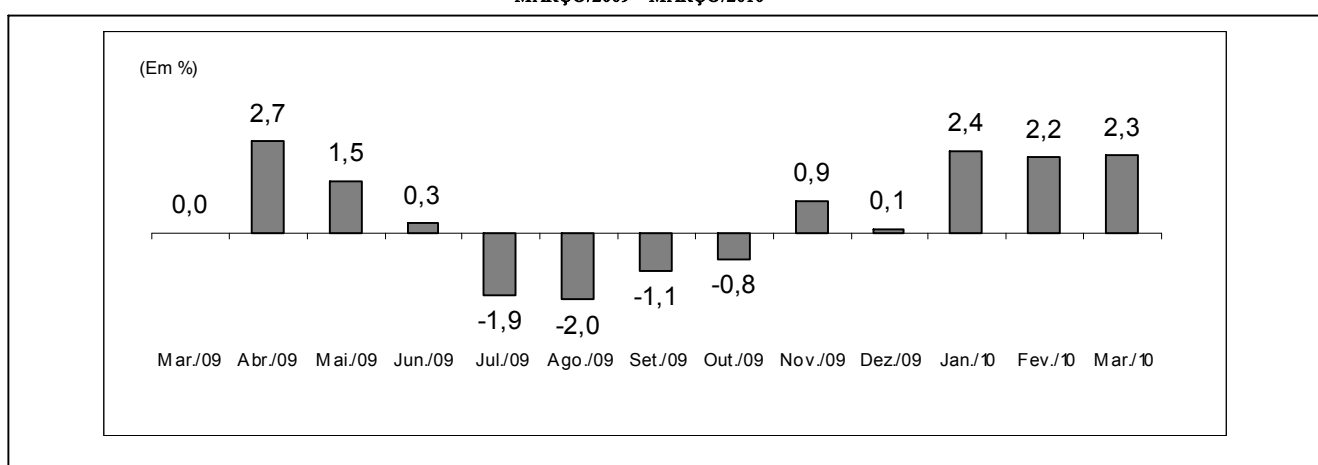

Fonte: Fundação João Pinheiro (FJP), Centro de Estatística e Informações (CEI), Pesquisa de Emprego e Desemprego na Região Metropolitana de Belo Horizonte (PED/RMBH). Convênio FJP/Dieese/Seade/Sedese-MG

(1) Mês de referência em relação ao mesmo mês do ano anterior.

12. Segundo **posição na ocupação**, no setor privado, observou-se o acréscimo de 60 mil empregos com carteira assinada (5,8%) e redução de 14 mil empregos sem carteira assinada (8,7%). No setor público, houve decréscimo de 4 mil empregos (1,3%) e, nas “demais posições”, aumento de 36 mil ocupações (27,5%). Registrou-se a perda de 11 mil ocupações entre os autônomos (2,7%) e de 16 mil, entre os empregados domésticos (9,3%) (tabela C).
13. Entre fevereiro de 2009 e fevereiro de 2010, o **rendimento real médio** dos ocupados elevou-se em 3,4% e passou de R\$ 1.253 para R\$ 1.295. O salário real médio cresceu 1,9% e passou de R\$ 1.263 para R\$ 1.287. No setor privado, o crescimento do salário médio em 3,2%, foi resultado dos aumentos de 17,2% no comércio, de 2,5% na indústria e de 1,1% nos serviços. Entre os assalariados com carteira assinada, o salário médio aumentou 3,1% e entre os sem registro em carteira diminuiu 3,0%. Entre os autônomos, o rendimento médio aumentou em 6,3%, no período sob análise (tabela D e gráfico 4 do anexo estatístico).
14. Nos últimos 12 meses, a **massa de rendimentos** dos ocupados cresceu 5,6%, impulsionada tanto pelo crescimento do rendimento real, quanto pelo aumento no nível de ocupação. A massa de salários cresceu 5,4%, impulsionada principalmente pelo crescimento do nível de emprego (gráfico C).

GRÁFICO C - ÍNDICE DA MASSA DE RENDIMENTOS REAIS DOS OCUPADOS (1)  
REGIÃO METROPOLITANA DE BELO HORIZONTE - 1996/2000/2004/2006/2007/2008/2009-2010

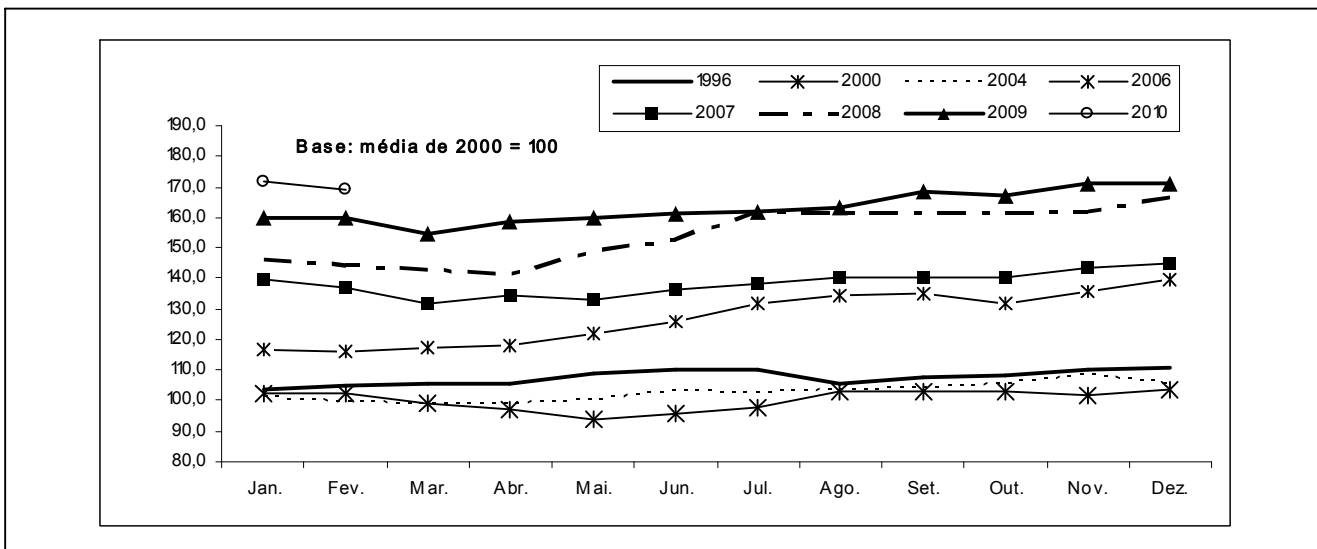

Fonte: Fundação João Pinheiro (FJP), Centro de Estatística e Informações (CEI), Pesquisa de Emprego e Desemprego na Região Metropolitana de Belo Horizonte (PED/RMBH). Convênio FJP/Dieese/Seade/Sedese-MG

Nota: Inflator utilizado: IPCA-BH (Ipead).

(1) Incluem os assalariados e os empregados domésticos mensalistas que não tiveram remuneração no mês e excluem os trabalhadores familiares sem remuneração salarial e os trabalhadores que ganharam exclusivamente em espécie ou benefício.

## Principais Conceitos

<p><b>PIA</b> - População em Idade Ativa: corresponde à população com dez anos ou mais.</p> <p><b>PEA</b> - População Economicamente Ativa: parcela da PIA ocupada ou desempregada.</p> <p><b>OCUPADOS</b> - são os indivíduos que:</p> <ol style="list-style-type: none"> <li>1. possuem trabalho remunerado exercido regularmente;</li> <li>2. possuem trabalho remunerado exercido de forma irregular, desde que não estejam procurando trabalho diferente do atual. Excluem-se as pessoas que, não tendo procurado trabalho, exerceram de forma excepcional algum trabalho nos últimos 30 dias;</li> <li>3. possuem trabalho não-remunerado de ajuda em negócios de parentes, ou remunerado em espécie ou benefício, sem procura de trabalho.</li> </ol> <p><b>DESEMPREGADOS</b> - São os indivíduos que se encontram numa das seguintes situações:</p> <p>a) <b>Desemprego Aberto</b>: pessoas que procuraram trabalho de modo efetivo nos 30 dias anteriores ao da entrevista e não exerceram nenhum trabalho nos últimos sete dias;</p>	<p>b) <b>Desemprego Oculto pelo Trabalho Precário</b>: pessoas que realizam de forma irregular algum trabalho remunerado (ou pessoas que realizam trabalho não-remunerado em ajuda a negócios de parentes) e que procuraram mudar de trabalho nos 30 dias anteriores ao da entrevista, ou que, não tendo procurado neste período, o fizeram até 12 meses atrás;</p> <p>c) <b>Desemprego Oculto pelo Desalento</b>: pessoas que não possuem trabalho e nem procuraram nos últimos 30 dias, por desestímulo do mercado de trabalho ou por circunstâncias fortuitas, mas procuraram efetivamente trabalho nos últimos 12 meses.</p> <p><b>INATIVOS</b> (maiores de dez anos) - Correspondem à parcela da PIA que não está ocupada ou desempregada.</p> <p><b>RENDIMENTO DO TRABALHO</b> - É captado o rendimento monetário bruto (sem descontos de imposto de renda e previdência), efetivamente recebido, referente ao trabalho realizado no mês imediatamente anterior ao da pesquisa. Para os assalariados, são considerados os descontos por falta ou acréscimos devidos às horas extras, gratificações etc. Não são computados o décimo terceiro salário e os benefícios indiretos. Para os empregadores, autônomos e demais posições, é considerada a retirada mensal.</p>
--	---

## Principais Indicadores

<p><b>TAXA GLOBAL DE PARTICIPAÇÃO</b> - É a relação entre a População Economicamente Ativa e a População em Idade Ativa (PEA/PIA). Indica a proporção de pessoas com dez anos e mais incorporadas ao mercado de trabalho, como ocupados ou desempregados.</p> <p><b>TAXA DE DESEMPREGO TOTAL</b> - Equivale à relação Desempregados/PEA, e indica a proporção da PEA que se encontra na situação de desemprego aberto ou oculto. Todas as taxas de desemprego divulgadas, referentes a tipos específicos de desemprego (aberto e oculto) ou a atributos pessoais selecionados, são calculadas como uma proporção da PEA.</p> <p><b>TAXA DE OCUPAÇÃO</b> - Equivale à relação Ocupados/PEA e indica a proporção da PEA que se encontra na situação de ocupados.</p> <p><b>RENDIMENTOS</b> - Divulga-se:</p>	<p>a) <b>Rendimento médio</b>: refere-se à média trimestral do rendimento mensal real no trabalho principal. A média trimestral é calculada a partir de valores nominais mensais, inflacionados pelo IPCA/BH (Ipead), até o último mês do trimestre. Os dados de rendimento, investigados em cada mês, referem-se ao mês imediatamente anterior, e, portanto, têm sempre esta defasagem em relação às demais informações da pesquisa. Assim, os dados apurados no trimestre outubro/novembro/dezembro, e divulgados em janeiro, correspondem à média do período setembro/outubro/novembro, a preços de novembro;</p> <p>b) <b>Distribuição dos rendimentos</b>: indica os valores máximos recebidos pelos 10% e 25% mais pobres, os valores mínimos recebidos pelos 25% e 10% mais ricos, e o rendimento mediano, que divide a população entre os 50% que têm os rendimentos mais baixos e os 50% que têm rendimentos mais altos.</p>
--	---

## Notas Metodológicas

<p><b>PLANO AMOSTRAL</b></p> <p>A Pesquisa de Emprego e Desemprego na Região Metropolitana de Belo Horizonte (PED/RMBH) tem como unidade amostral o domicílio da área urbana de 26 municípios que compõem essa região: Belo Horizonte, Betim, Brumadinho, Caeté, Confins, Contagem, Esmeraldas, Florestal, Ibirité, Igarapé, Juatuba, Lagoa Santa, Mário Campos, Mateus Leme, Nova Lima, Pedro Leopoldo, Raposos, Ribeirão das Neves, Rio Acima, Rio Manso, Sabará, Santa Luzia, São Joaquim de Bicas, São José da Lapa, Sarzedo e Vespasiano.</p> <p>As informações de interesse da pesquisa são coletadas mensalmente, através de entrevistas realizadas com os moradores de dez anos de idade ou mais, em aproximadamente 2 528 domicílios, sorteados por meio de amostragem probabilística.</p> <p>Trata-se de uma amostra estratificada de conglomerados selecionada em dois estágios. Os 3 136 setores censitários urbanos do Instituto Brasileiro de Geografia e Estatística (IBGE), que compõem a RMBH, são agrupados em 79 estratos. No primeiro estágio, dentro de cada estrato são escolhidos dois setores censitários com igual probabilidade e com reposição. No segundo, tendo sido anteriormente listados todos os domicílios do setor, são sorteados 16 domicílios, seguindo os critérios da amostragem aleatória sistemática.</p>	<p>A ponderação de cada entrevista realizada é definida considerando-se o número de questionários efetivamente respondidos em cada setor sorteado, o número de domicílios listados no setor e o número de setores que compõem o estrato. As estimativas dos valores absolutos são obtidas a partir de taxas amostrais aplicadas às projeções populacionais.</p> <p><b>MÉDIAS TRIMESTRAIS</b></p> <p>Os resultados são divulgados mensalmente e expressam médias trimestrais móveis dos indicadores produzidos. Isto significa que as informações referentes a determinado mês representam a média dos dados coletados no último mês e nos dois meses que o antecedem.</p> <p><b>PROJEÇÕES DEMOGRÁFICAS</b></p> <p>Em agosto de 2009 a Fundação João Pinheiro atualizou as projeções demográficas da população da RMBH e de Minas Gerais com base na Contagem da População de 2007 do IBGE, e adotando nova tendência de crescimento com o cotejamento dos dados mais recentes com os dos censos demográficos de 1991 e 2000 do IBGE. Foi revista toda a série de estatísticas geradas pela PED-RMBH sobre valores absolutos da População em Idade Ativa (PIA) e de seus componentes, a População Economicamente Ativa (PEA), ocupada e desempregada, e a população formada por indivíduos inativos com dez anos e mais de idade.</p>
--	--

**ANEXO ESTATÍSTICO**

**TABELA 1**  
**ESTIMATIVAS DA POPULAÇÃO EM IDADE ATIVA, ECONOMICAMENTE ATIVA, OCUPADA, DESEMPREGADA**  
**E INATIVA MAIOR DE DEZ ANOS E TAXAS GLOBAIS DE PARTICIPAÇÃO E DE DESEMPREGO TOTAL**  
**REGIÃO METROPOLITANA DE BELO HORIZONTE (RMBH) - 1996-2010**

ESPECIFICAÇÃO	POPULAÇÃO EM IDADE ATIVA (A) = (B)+(C)	POPULAÇÃO ECONOMICAMENTE ATIVA						INATIVOS MAIORES DE 10 ANOS		TAXAS (%)	
		TOTAL		OCUPADOS		DESEMPREGADOS		absoluto (C)	índice	participação (B)/(A)	desemprego (D)/(B)
		absoluto (B)	índice	absoluto	índice	absoluto (D)	índice				
1996 - Março.....	3.147	1.781	87,5	1.541	92,1	240	66,3	1.366	91,5	56,6	13,5
1997 - Março.....	3.234	1.853	91,0	1.607	96,0	246	68,0	1.381	92,5	57,3	13,3
1998 - Março.....	3.322	1.917	94,2	1.624	97,0	293	80,9	1.405	94,1	57,7	15,3
1999 - Março.....	3.411	1.910	93,8	1.568	93,7	342	94,5	1.501	100,5	56,0	17,9
2000 - Março.....	3.502	1.996	98,0	1.635	97,7	361	99,7	1.506	100,9	57,0	18,1
2001 - Março.....	3.585	2.094	102,8	1.715	102,4	379	104,7	1.491	99,9	58,4	18,1
2002 - Março.....	3.663	2.117	104,0	1.717	102,6	400	110,5	1.546	103,5	57,8	18,9
2003 - Março.....	3.740	2.233	109,7	1.773	105,9	460	127,1	1.507	100,9	59,7	20,6
2004 - Março.....	3.815	2.297	112,8	1.808	108,0	489	135,1	1.518	101,7	60,2	21,3
2005 - Março.....	3.889	2.326	114,2	1.900	113,5	426	117,7	1.563	104,7	59,8	18,3
2006 - Março.....	3.962	2.377	116,7	1.992	119,0	385	106,4	1.585	106,2	60,0	16,2
2007 - Março.....	4.031	2.447	120,2	2.109	126,0	338	93,4	1.584	106,1	60,7	13,8
2008 - Março.....	4.096	2.490	122,3	2.206	131,8	284	78,5	1.606	107,6	60,8	11,4
<b>2009</b>											
Março.....	4.159	2.458	120,7	2.207	131,8	251	69,3	1.701	113,9	59,1	10,2
Abril.....	4.164	2.503	122,9	2.233	133,4	270	74,6	1.661	111,3	60,1	10,8
Maió.....	4.169	2.506	123,1	2.230	133,2	276	76,2	1.663	111,4	60,1	11,0
Junho.....	4.175	2.505	123,0	2.229	133,2	276	76,2	1.670	111,9	60,0	11,0
Julho.....	4.180	2.495	122,5	2.221	132,7	274	75,7	1.685	112,9	59,7	11,0
Agosto.....	4.185	2.515	123,5	2.241	133,9	274	75,7	1.670	111,9	60,1	10,9
Setembro.....	4.190	2.522	123,9	2.260	135,0	262	72,4	1.668	111,7	60,2	10,4
Outubro.....	4.195	2.525	124,0	2.272	135,7	253	69,9	1.670	111,9	60,2	10,0
Novembro.....	4.200	2.541	124,8	2.292	136,9	249	68,8	1.659	111,1	60,5	9,8
Dezembro.....	4.205	2.540	124,8	2.291	136,9	249	68,8	1.665	111,5	60,4	9,8
<b>2010</b>											
Janeiro.....	4.209	2.538	124,7	2.294	137,0	244	67,4	1.671	111,9	60,3	9,6
Fevereiro.....	4.214	2.516	123,6	2.272	135,7	244	67,4	1.698	113,7	59,7	9,7
Março.....	4.219	2.515	123,5	2.258	134,9	257	71,0	1.704	114,1	59,6	10,2
<b>Varição Mensal:</b>											
Mar-10/Fev-10.....	0,1	0,0	0,0	-0,6	-0,6	5,3	5,3	0,4	0,4	-0,2	5,2
<b>Varição no Ano:</b>											
Mar-10/Dez-09.....	0,3	-1,0	-1,0	-1,4	-1,4	3,2	3,2	2,3	2,3	-1,3	4,1
<b>Varição Anual:</b>											
Mar-10/Mar-09.....	1,4	2,3	2,3	2,3	2,3	2,4	2,4	0,2	0,2	0,8	0,0

Fonte: Fundação João Pinheiro (FJP), Centro de Estatística e Informações (CEI), Pesquisa de Emprego e Desemprego na Região Metropolitana de Belo Horizonte (PED/RMBH). Convênio FJP/Dieese/Seade/Sedese-MG

Notas: a) valores absolutos em 1.000 pessoas; b) índice: média de 2000 = 100; c) qualquer pequena diferença nos dados apresentados deve-se a arredondamentos.

**GRÁFICO 1**  
**ESTIMATIVAS DA POPULAÇÃO ECONOMICAMENTE ATIVA (PEA) E DOS OCUPADOS**  
**REGIÃO METROPOLITANA DE BELO HORIZONTE (RMBH) - MARÇO-2009 - MARÇO-2010**

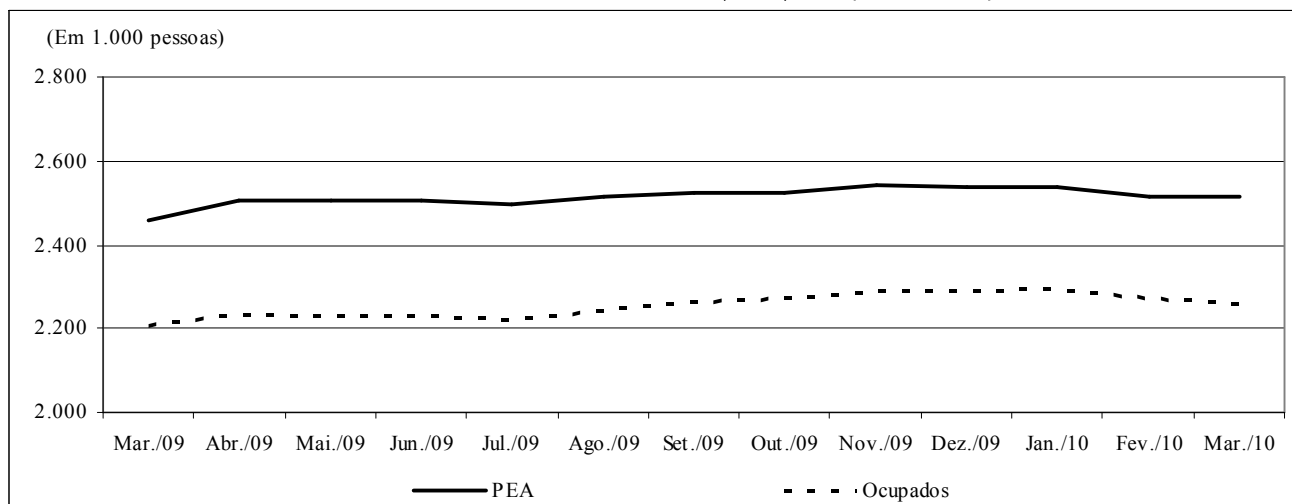

Fonte: Fundação João Pinheiro (FJP), Centro de Estatística e Informações (CEI), Pesquisa de Emprego e Desemprego na Região Metropolitana de Belo Horizonte (PED/RMBH). Convênio FJP/Dieese/Seade/Sedese-MG

**TABELA 2**  
**TAXAS DE DESEMPREGO, POR TIPO - REGIÃO METROPOLITANA DE BELO HORIZONTE (RMBH),**  
**MUNICÍPIO DE BELO HORIZONTE E DEMAIS MUNICÍPIOS DA RMBH - 1996-2010**

ESPECIFICAÇÃO	TAXAS DE DESEMPREGO POR TIPO (%)										
	TOTAL			ABERTO			OCULTO				
	RMBH	Belo Horizonte	demaís municípios	RMBH	Belo Horizonte	demaís municípios	RMBH	Belo Horizonte	demaís municípios	PRECÁ- RIO	DESA- LENTO
1996 - Março.....	13,5	12,9	14,5	8,7	8,1	9,6	4,8	4,8	4,8	3,2	1,6
1997 - Março.....	13,3	12,5	14,6	8,9	8,6	9,4	4,4	3,9	5,3	2,9	1,6
1998 - Março.....	15,3	14,5	16,6	9,9	9,8	10,0	5,4	4,6	6,6	3,5	1,9
1999 - Março.....	17,9	17,0	19,3	12,0	11,3	12,9	5,9	5,7	6,4	4,0	1,9
2000 - Março.....	18,1	16,2	20,9	11,9	11,0	13,3	6,2	5,3	7,6	3,9	2,3
2001 - Março.....	18,1	15,7	21,7	11,7	10,1	14,2	6,4	5,7	7,5	4,0	2,4
2002 - Março.....	18,9	16,5	22,3	12,2	10,5	14,6	6,7	6,0	7,7	4,0	2,7
2003 - Março.....	20,6	18,5	23,8	12,2	11,0	14,1	8,4	7,5	9,7	5,0	3,4
2004 - Março.....	21,3	19,8	23,7	14,2	13,3	15,5	7,1	6,5	8,2	4,0	3,1
2005 - Março.....	18,3	16,9	20,2	11,7	11,0	12,6	6,6	5,9	7,6	3,7	2,9
2006 - Março.....	16,2	14,9	18,2	11,4	10,6	12,4	4,8	4,3	5,8	2,6	2,2
2007 - Março.....	13,8	12,4	15,9	9,8	9,0	11,0	4,0	3,4	4,9	2,1	1,9
2008 - Março.....	11,4	10,0	13,4	8,7	7,7	10,3	2,7	2,3	3,1	1,2	1,5
<b>2009</b>											
Março.....	10,2	7,9	13,5	8,3	6,6	10,9	1,9	1,3	2,6	0,8	1,1
Abril.....	10,8	8,7	13,9	9,1	7,4	11,6	1,7	1,3	2,3	0,7	1,0
Maió.....	11,0	9,2	13,7	8,9	7,6	10,8	2,1	1,6	2,9	0,8	1,3
Junho.....	11,0	9,3	13,4	8,5	7,4	10,2	2,5	1,9	3,2	1,1	1,4
Julho.....	11,0	9,3	13,5	8,2	7,1	9,9	2,8	2,2	3,6	1,3	1,5
Agosto.....	10,9	9,7	12,6	8,1	7,3	9,2	2,8	2,4	3,4	1,5	1,3
Setembro.....	10,4	9,2	12,1	7,8	6,8	9,3	2,6	2,4	2,8	1,3	1,3
Outubro.....	10,0	9,0	11,5	7,5	6,5	9,0	2,5	2,5	2,5	1,4	1,1
Novembro.....	9,8	8,6	11,5	7,4	6,0	9,4	2,4	2,6	2,1	1,2	1,2
Dezembro.....	9,8	8,5	11,6	7,6	6,2	9,5	2,2	2,3	2,1	1,1	1,1
<b>2010</b>											
Janeiro.....	9,6	8,3	11,5	7,8	6,5	9,6	1,8	1,8	1,9	0,9	0,9
Fevereiro.....	9,7	8,5	11,5	7,8	6,6	9,6	1,9	1,9	1,9	1,0	0,9
Março.....	10,2	8,7	12,3	8,3	6,9	10,2	1,9	1,8	2,1	1,0	0,9
<b>Varição Mensal:</b>											
Mar-10/Fev-10.....	5,2	2,4	7,0	6,4	4,5	6,3	0,0	-5,3	10,5	0,0	0,0
<b>Varição no Ano:</b>											
Mar-10/Dez-09.....	4,1	2,4	6,0	9,2	11,3	7,4	-13,6	-21,7	0,0	-9,1	-18,2
<b>Varição Anual:</b>											
Mar-10/Mar-09.....	0,0	10,1	-8,9	0,0	4,5	-6,4	0,0	38,5	-19,2	25,0	-18,2

Fonte: Fundação João Pinheiro (FJP), Centro de Estatística e Informações (CEI), Pesquisa de Emprego e Desemprego na Região Metropolitana de Belo Horizonte (PED/RMBH). Convênio FJP/Dieese/Seade/Sedese-MG

Nota: quaisquer pequenas diferenças nos dados apresentados devem-se a arredondamentos.

**GRÁFICO 2**  
**TAXAS DE DESEMPREGO TOTAL – REGIÃO METROPOLITANA DE BELO HORIZONTE (RMBH), CAPITAL E DEMAIS MUNICÍPIOS DA RMBH**  
**MARÇO-2009 – MARÇO-2010**

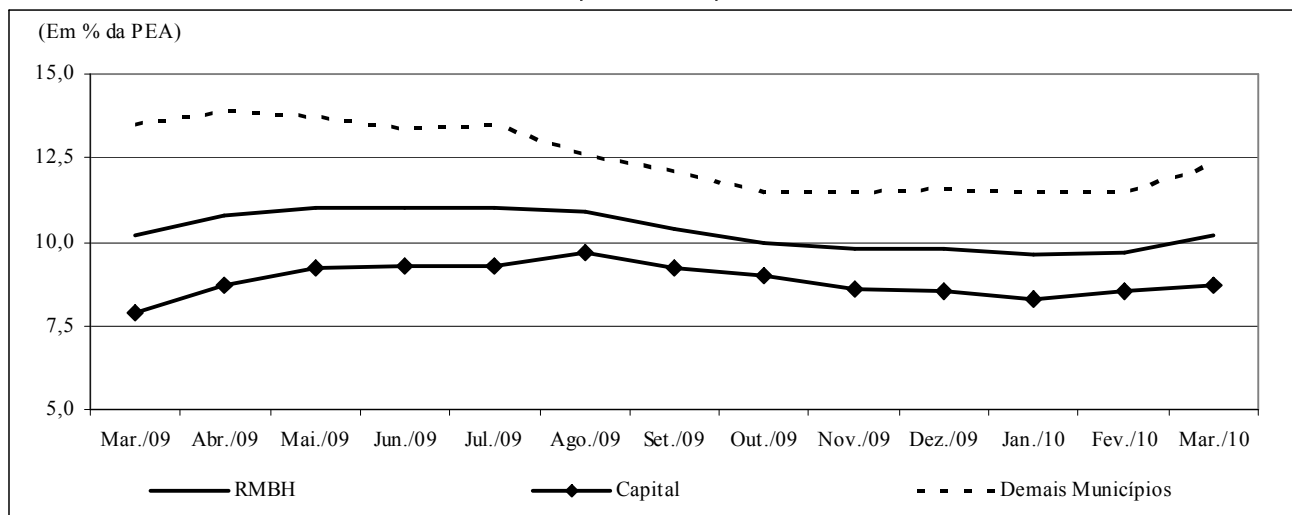

Fonte: Fundação João Pinheiro (FJP), Centro de Estatística e Informações (CEI), Pesquisa de Emprego e Desemprego na Região Metropolitana de Belo Horizonte (PED/RMBH). Convênio FJP/Dieese/Seade/Sedese-MG

**TABELA 3**  
**TAXAS DE DESEMPREGO TOTAL, POR ATRIBUTOS PESSOAIS**  
**REGIÃO METROPOLITANA DE BELO HORIZONTE (RMBH) - 1996-2010**

ESPECIFICAÇÃO	TAXA DE DESEMPREGO POR ATRIBUTO PESSOAL (%)									COMPOSIÇÃO DA TAXA DE DESEMPREGO POR EXPERIÊNCIA ANTERIOR DE TRABALHO	
	TOTAL	SEXO		IDADE				POSIÇÃO NO DOMICÍLIO		com	sem
		homens	mulheres	10 a 17 anos	18 a 24 anos	25 a 39 anos	40 anos e mais	chefe	demais membros		
1996 - Março.....	13,5	12,1	15,4	38,6	21,3	10,0	6,0	7,4	17,6	10,7	2,8
1997 - Março.....	13,3	12,3	14,7	36,7	20,3	9,8	6,9	7,1	14,7	10,6	2,7
1998 - Março.....	15,3	12,7	18,8	43,9	24,1	10,9	7,1	7,5	20,4	12,1	3,2
1999 - Março.....	17,9	15,8	20,6	43,2	28,8	15,0	8,4	10,1	23,0	14,9	3,0
2000 - Março.....	18,1	15,9	20,8	47,1	26,8	15,1	10,0	11,3	22,6	14,6	3,5
2001 - Março.....	18,1	16,1	20,6	47,4	28,5	14,4	10,3	10,8	22,9	14,5	3,6
2002 - Março.....	18,9	16,6	21,7	47,6	29,6	15,4	10,9	11,3	24,1	15,2	3,7
2003 - Março.....	20,6	17,4	24,5	55,4	30,7	16,5	12,2	11,4	26,6	16,2	4,4
2004 - Março.....	21,3	18,5	24,5	60,1	32,9	17,1	12,7	11,7	27,4	17,0	4,4
2005 - Março.....	18,3	15,6	21,2	56,0	30,3	15,2	8,4	9,0	24,1	14,2	4,0
2006 - Março.....	16,2	13,2	19,6	56,4	28,7	12,6	7,4	7,4	22,0	12,6	3,6
2007 - Março.....	13,8	9,9	18,1	49,0	25,1	11,1	6,2	5,5	19,5	10,5	3,3
2008 - Março.....	11,4	8,6	14,5	46,4	21,4	9,7	4,5	5,2	15,8	8,8	2,6
<b>2009</b>											
Março.....	10,2	8,0	12,8	46,5	18,8	8,4	4,6	4,8	13,9	8,0	2,2
Abril.....	10,8	8,9	12,9	45,6	21,1	8,7	4,9	5,0	14,9	8,7	2,1
Maió.....	11,0	9,3	13,0	47,8	21,2	9,1	4,9	5,5	14,9	8,7	2,3
Junho.....	11,0	9,0	13,3	46,3	21,1	8,9	5,4	5,6	14,7	8,8	2,2
Julho.....	11,0	8,6	13,7	49,6	20,5	9,0	5,7	5,6	14,8	8,8	2,2
Agosto.....	10,9	8,4	13,7	46,2	20,2	8,9	5,7	5,3	14,8	8,7	2,2
Setembro.....	10,4	7,7	13,3	45,8	19,7	8,5	5,1	4,6	14,4	8,2	2,2
Outubro.....	10,0	7,5	12,9	42,1	19,3	8,4	4,9	4,7	13,8	7,8	2,2
Novembro.....	9,8	7,4	12,6	41,8	18,7	8,3	4,6	4,5	13,5	7,7	2,1
Dezembro.....	9,8	8,1	11,8	43,5	18,8	8,3	4,6	4,4	13,5	7,7	2,1
<b>2010</b>											
Janeiro.....	9,6	7,8	11,7	45,1	18,7	8,0	4,4	4,3	13,3	7,6	2,0
Fevereiro.....	9,7	7,9	11,9	47,4	18,5	8,3	4,6	4,4	13,4	7,7	2,0
Março.....	10,2	8,0	12,7	49,5	19,2	8,7	4,9	4,9	13,8	8,2	2,0
<b>Varição Mensal:</b>											
Mar-10/Fev-10.....	5,2	1,3	6,7	4,4	3,8	4,8	6,5	11,4	3,0	6,5	0,0
<b>Varição no Ano:</b>											
Mar-10/Dez-09.....	4,1	-1,2	7,6	13,8	2,1	4,8	6,5	11,4	2,2	6,5	-4,8
<b>Varição Anual:</b>											
Mar-10/Mar-09.....	0,0	0,0	-0,8	6,5	2,1	3,6	6,5	2,1	-0,7	2,5	-9,1

Fonte: Fundação João Pinheiro (FJP), Centro de Estatística e Informações (CEI), Pesquisa de Emprego e Desemprego na Região Metropolitana de Belo Horizonte (PED/RMBH). Convênio FJP/Dieese/Seade/Sedese-MG

Nota: qualquer pequena diferença nos dados apresentados deve-se a arredondamentos.

**TABELA 4**  
**ÍNDICES DO NÍVEL DE OCUPAÇÃO, POR SETORES DE ATIVIDADE ECONÔMICA E POSIÇÃO NA OCUPAÇÃO**  
**REGIÃO METROPOLITANA DE BELO HORIZONTE (RMBH) - 1996-2010**

ESPECIFICAÇÃO	ÍNDICES DO NÍVEL DE OCUPAÇÃO											
	TOTAL GERAL	SETORES DE ATIVIDADE ECONÔMICA					POSIÇÃO NA OCUPAÇÃO					TOTAL DE AUTÔNOMOS
		INDÚSTRIA	CONSTR. CIVIL	COMÉRCIO	SERVIÇOS	OUTROS (2)	ASSALARIADOS (1)			SETOR PÚBLICO (3)		
							Total	c/ cart.	s/ cart.			
1996 - Março.....	92,1	95,9	97,6	96,8	88,3	94,9	94,9	93,6	94,2	91,0	100,0	82,3
1997 - Março.....	96,0	105,8	108,7	96,8	89,7	103,4	97,9	97,1	96,3	100,0	100,9	84,6
1998 - Março.....	97,0	103,7	107,1	101,6	92,8	94,9	97,8	98,3	99,7	92,8	95,3	90,4
1999 - Março.....	93,7	96,3	103,2	91,2	91,7	96,6	93,0	92,2	93,8	86,1	95,8	93,6
2000 - Março.....	97,7	99,6	96,0	101,6	96,8	94,9	98,8	98,7	99,4	95,8	99,1	95,7
2001 - Março.....	102,4	101,6	106,3	98,4	103,3	102,3	102,6	104,7	106,7	97,0	94,8	104,3
2002 - Março.....	102,6	95,5	88,9	108,0	106,2	96,6	106,3	107,8	106,3	113,9	100,0	100,6
2003 - Março.....	105,9	110,7	91,3	104,4	109,1	96,0	109,0	111,4	108,8	121,7	100,0	103,2
2004 - Março.....	108,0	111,5	84,9	109,6	110,9	102,8	110,4	113,4	114,2	110,2	100,0	109,0
2005 - Março.....	113,5	103,3	88,9	120,3	119,6	105,1	116,8	118,4	121,3	106,6	110,8	112,5
2006 - Março.....	119,0	122,2	98,4	113,5	126,3	100,6	128,1	129,8	133,8	113,9	121,6	107,5
2007 - Março.....	126,0	132,9	108,7	131,9	130,1	100,0	133,1	136,3	144,1	105,4	121,6	118,0
2008 - Março.....	131,8	143,6	119,0	129,9	136,8	102,3	142,3	144,9	155,3	103,6	132,4	124,6
<b>2009</b>												
Março.....	131,8	128,0	122,2	127,5	141,4	102,8	144,4	144,4	156,4	97,0	145,1	118,3
Abril.....	133,4	128,8	123,8	137,8	140,6	104,5	145,3	146,5	158,7	98,2	141,3	119,1
Maió.....	133,2	123,9	123,8	135,1	143,7	98,3	144,4	144,4	154,7	103,6	145,5	122,9
Junho.....	133,2	123,9	129,4	129,5	145,2	94,4	143,7	144,0	154,0	104,8	143,2	123,5
Julho.....	132,7	125,1	134,1	124,7	144,6	94,4	143,4	143,2	154,4	98,8	145,1	122,3
Agosto.....	133,9	129,2	142,1	129,5	142,5	97,7	143,0	144,8	156,1	100,0	136,6	125,5
Setembro.....	135,0	121,8	145,2	133,1	145,0	98,9	145,1	146,6	157,8	102,4	139,9	127,8
Outubro.....	135,7	122,6	146,0	131,1	147,7	93,8	148,6	149,5	159,6	109,6	146,0	123,2
Novembro.....	136,9	124,7	153,2	128,7	149,5	91,5	152,2	152,8	163,6	110,2	150,7	120,9
Dezembro.....	136,9	130,9	146,0	129,5	148,7	90,4	152,3	152,4	163,4	109,0	152,6	119,7
<b>2010</b>												
Janeiro.....	137,0	131,3	140,5	130,7	149,1	91,5	150,8	149,9	162,2	101,2	154,9	121,7
Fevereiro.....	135,7	133,7	130,2	135,1	146,4	90,4	150,2	150,1	164,2	94,6	151,2	115,9
Março.....	134,9	137,4	129,4	131,5	144,9	90,4	148,5	150,0	165,5	88,6	143,2	115,1
<b>Varição Mensal:</b>												
Mar-10/Fev-10.....	-0,6	2,8	-0,6	-2,7	-1,0	0,0	-1,2	-0,1	0,8	-6,4	-5,3	-0,8
<b>Varição no Ano:</b>												
Mar-10/Dez-09.....	-1,4	5,0	-11,4	1,5	-2,5	0,0	-2,5	-1,6	1,3	-18,8	-6,2	-3,9
<b>Varição Anual:</b>												
Mar-10/Mar-09.....	2,3	7,4	5,8	3,1	2,5	-12,1	2,8	3,9	5,8	-8,7	-1,3	-2,7

Fonte: Fundação João Pinheiro (FJP), Centro de Estatística e Informações (CEI), Pesquisa de Emprego e Desemprego na Região Metropolitana de Belo Horizonte (PED/RMBH). Convênio FJP/Dieese/Seade/Sedese-MG

Notas: a) índice: média de 2000 = 100; b) qualquer pequena diferença nos dados apresentados deve-se a arredondamentos.

(1) Exclui os empregados domésticos e inclui aqueles que não sabem a que setor pertence à empresa em que trabalham. (2) Inclui serviços domésticos, agricultura, pecuária e extração vegetal e outras atividades. (3) Inclui os estatutários e celetistas que trabalham em instituições públicas (governos Municipal, Estadual e Federal, empresas de economia mista, autarquias, fundações etc.).

**GRÁFICO 3**  
**VARIAÇÃO DA OCUPAÇÃO, POR SETORES DE ATIVIDADE ECONÔMICA - REGIÃO METROPOLITANA DE BELO HORIZONTE (RMBH)**  
**MARÇO/2009 / FEVEREIRO-MARÇO/2010**

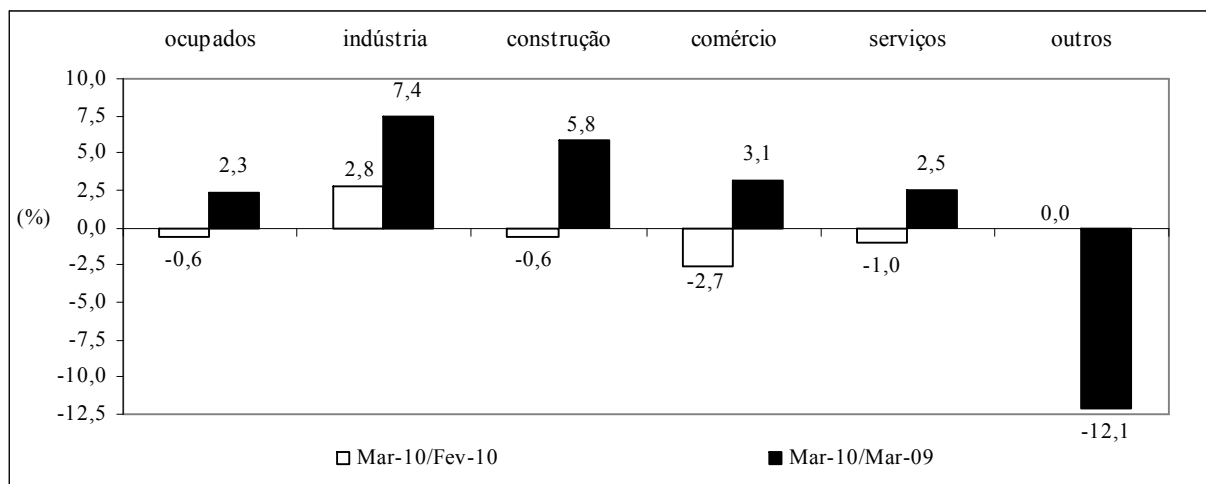

Fonte: Fundação João Pinheiro (FJP), Centro de Estatística e Informações (CEI), Pesquisa de Emprego e Desemprego na Região Metropolitana de Belo Horizonte (PED/RMBH). Convênio FJP/Dieese/Seade/Sedese-MG

**TABELA 5**  
**ÍNDICES DO NÍVEL DE OCUPAÇÃO, POR SUBSETORES DE ATIVIDADE ECONÔMICA**  
**REGIÃO METROPOLITANA DE BELO HORIZONTE (RMBH) - 1996-2010**

ESPECIFICAÇÃO	ÍNDICES DO NÍVEL DE OCUPAÇÃO (1)										
	INDÚSTRIA			SERVIÇOS							
	metal - mecânica	têxtil e vestuário	outras	transporte e armazenagem	especia- lizados	administração e util. públicas	alimen- tação	educação	saúde	reparação e limpeza	outros
1996 - Março.....	89,9	107,7	96,5	84,5	82,9	92,4	87,5	91,1	93,2	100,0	84,9
1997 - Março.....	116,9	115,4	93,9	91,7	86,6	91,4	81,7	96,7	100,0	105,0	84,2
1998 - Março.....	111,2	94,9	100,9	96,4	86,6	86,7	97,1	92,2	95,9	96,7	92,8
1999 - Março.....	93,3	97,4	98,3	85,7	86,6	92,4	87,5	97,8	104,1	73,3	95,0
2000 - Março.....	97,8	92,3	103,5	97,6	101,2	102,9	89,4	96,7	94,6	86,7	98,6
2001 - Março.....	105,6	100,0	99,1	110,7	114,6	96,2	90,4	96,7	110,8	116,7	102,5
2002 - Março.....	91,0	87,2	101,7	108,3	104,9	101,0	99,0	95,6	120,3	111,7	109,0
2003 - Março.....	110,1	105,1	113,0	111,9	119,5	104,8	83,7	104,4	120,3	98,3	117,3
2004 - Março.....	105,6	110,3	116,5	96,4	117,1	108,6	94,2	118,9	132,4	111,7	112,2
2005 - Março.....	97,8	107,7	106,1	106,0	115,9	124,8	99,0	107,8	141,9	126,7	127,0
2006 - Março.....	119,1	112,8	127,8	128,6	146,3	119,0	111,5	124,4	137,8	130,0	124,8
2007 - Março.....	134,8	112,8	138,3	125,0	148,8	128,6	117,3	124,4	148,6	123,3	129,9
2008 - Março.....	158,4	130,8	136,5	139,3	142,7	130,5	123,1	154,4	145,9	125,0	136,3
<b>2009</b>											
Março.....	129,2	97,4	137,4	131,0	158,5	153,3	114,4	144,4	158,1	121,7	143,9
Abril.....	125,8	92,3	143,5	135,7	152,4	148,6	113,5	151,1	159,5	123,3	141,0
Maió.....	118,0	92,3	139,1	138,1	163,4	146,7	120,2	165,6	151,4	126,7	141,7
Junho.....	120,2	97,4	135,7	138,1	161,0	146,7	122,1	171,1	154,1	133,3	142,4
Julho.....	116,9	107,7	137,4	132,1	162,2	154,3	122,1	165,6	147,3	136,7	142,1
Agosto.....	125,8	110,3	138,3	125,0	158,5	153,3	120,2	144,4	145,9	141,7	146,0
Setembro.....	119,1	97,4	132,2	128,6	159,8	152,4	126,0	143,3	155,4	143,3	148,2
Outubro.....	130,3	100,0	124,3	125,0	163,4	161,9	130,8	138,9	166,2	148,3	148,9
Novembro.....	133,7	94,9	127,8	133,3	168,3	159,0	126,0	147,8	179,7	141,7	148,2
Dezembro.....	136,0	94,9	139,1	133,3	170,7	159,0	123,1	152,2	173,0	141,7	146,4
<b>2010</b>											
Janeiro.....	141,6	82,1	140,0	145,2	170,7	150,5	126,0	163,3	179,7	138,3	141,7
Fevereiro.....	146,1	87,2	140,0	142,9	169,5	146,7	126,9	164,4	168,9	136,7	138,1
Março.....	155,1	92,3	139,1	142,9	179,3	135,2	127,9	157,8	174,3	131,7	136,3
<b>Varição Mensal:</b>											
Mar-10/Fev-10.....	6,2	5,9	-0,6	0,0	5,8	-7,8	0,8	-4,1	3,2	-3,7	-1,3
<b>Varição no Ano:</b>											
Mar-10/Dez-09.....	14,0	-2,7	0,0	7,1	5,0	-15,0	3,9	3,6	0,8	-7,1	-6,9
<b>Varição Anual:</b>											
Mar-10/Mar-09.....	20,0	-5,3	1,3	9,1	13,1	-11,8	11,8	9,2	10,3	8,2	-5,2

Fonte: Fundação João Pinheiro (FJP), Centro de Estatística e Informações (CEI), Pesquisa de Emprego e Desemprego na Região Metropolitana de Belo Horizonte (PED/RMBH). Convênio FJP/Dieese/Seade/Sedese-MG

Notas: a) índice: média de 2000 = 100; b) quaisquer pequenas diferenças nos dados apresentados, devem-se a arredondamentos.

(1) A agregação dos subsetores apresenta a seguinte composição: Metal-mecânica: metalúrgica, mecânica, material eletro-eletrônico e material de transporte; Têxtil e Vestuário: inclui calçados e artefatos de tecidos; outras indústrias: química, farmacêutica e plásticos e artefatos de borracha, alimentação, mobiliário e produtos de madeira, papel, papelão e cortiça, gráficas, vidros, cristais, espelhos e cerâmicas, materiais de construção, artesanato, outras indústrias de transformação e indústria extrativa mineral; administração e utilidade pública: serviços de utilidade pública e serviços de administração pública, forças armadas e polícia; outros serviços: serviços creditícios e financeiros, serviços auxiliares da atividade econômica, serviços pessoais, serviços de comunicações, diversões, radiodifusão e televisão, serviços comunitários, comércio e administração de valores imobiliários e de imóveis, oficinas de reparação mecânica e outros serviços.

**TABELA 6**  
**RENDIMENTO REAL MÉDIO DOS OCUPADOS E DOS ASSALARIADOS NO TRABALHO PRINCIPAL**  
**REGIÃO METROPOLITANA DE BELO HORIZONTE (RMBH) - 1996-2010**

ESPECIFICAÇÃO (1)	RENDIMENTO REAL MÉDIO (2)			
	OCUPADOS (3)		ASSALARIADOS (4)	
	média	índice (5)	média	índice (5)
1996 - Fevereiro.....	1.204	113,9	1.189	107,9
1997 - Fevereiro.....	1.199	113,4	1.168	106,0
1998 - Fevereiro.....	1.163	110,0	1.151	104,5
1999 - Fevereiro.....	1.138	107,7	1.170	106,2
2000 - Fevereiro.....	1.093	103,4	1.118	101,5
2001 - Fevereiro.....	1.078	101,9	1.119	101,6
2002 - Fevereiro.....	1.078	101,9	1.134	103,0
2003 - Fevereiro.....	1.026	97,1	1.040	94,5
2004 - Fevereiro.....	963	91,1	1.037	94,1
2005 - Fevereiro.....	924	87,4	968	87,9
2006 - Fevereiro.....	1.017	96,2	1.067	96,9
2007 - Fevereiro.....	1.125	106,4	1.164	105,6
2008 - Fevereiro.....	1144	108,2	1178	107,0
<b>2009</b>				
Fevereiro.....	1.253	118,5	1.263	114,7
Março.....	1.222	115,5	1.237	112,4
Abril.....	1.238	117,1	1.261	114,5
Maió.....	1.247	118,0	1.267	115,0
Junho.....	1.259	119,1	1.287	116,9
Julho.....	1.271	120,2	1.290	117,1
Agosto.....	1.272	120,3	1.292	117,3
Setembro.....	1.303	123,3	1.308	118,7
Outubro.....	1.284	121,4	1.294	117,5
Novembro.....	1.301	123,1	1.309	118,8
Dezembro.....	1.297	122,7	1.296	117,7
<b>2010</b>				
Janeiro.....	1.303	123,2	1.295	117,6
Fevereiro.....	1.295	122,5	1.287	116,9
<b>Varição Mensal:</b>				
Fev-10/Jan-10.....		-0,6		-0,6
<b>Varição no Ano:</b>				
Fev-10/Dez-09.....		-0,2		-0,7
<b>Varição Anual:</b>				
Fev-10/Fev-09.....		3,4		1,9

Fonte: Fundação João Pinheiro (FJP), Centro de Estatística e Informações (CEI), Pesquisa de Emprego e Desemprego na Região Metropolitana de Belo Horizonte (PED/RMBH). Convênio FJP/Dieese/Seade/Sedese-MG

Nota: quaisquer pequenas diferenças nos dados apresentados devem-se a arredondamentos.

(1) O mês indicado refere-se ao último do trimestre considerado. (2) Inflator utilizado: IPCA-BH (Ipead). Valores em R\$ do último mês referido. (3) Exclui os assalariados e empregados domésticos mensalistas que não tiveram remuneração no mês, os trabalhadores familiares sem remuneração salarial e os trabalhadores que ganharam exclusivamente em espécie ou benefício. (4) Exclui os assalariados que não tiveram remuneração no mês. (5) Índice: Média de 2000 = 100.

**GRÁFICO 4**  
**RENDIMENTO REAL MÉDIO DOS OCUPADOS E DOS ASSALARIADOS NO TRABALHO PRINCIPAL**  
**REGIÃO METROPOLITANA DE BELO HORIZONTE (RMBH) - FEVEREIRO/2009 - FEVEREIRO/2010**

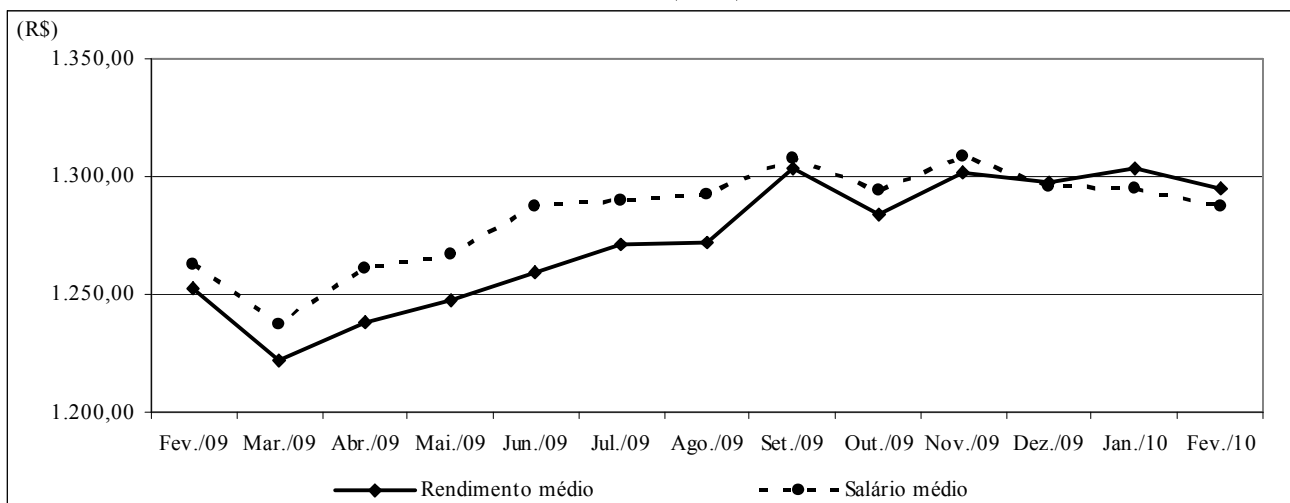

Fonte: Fundação João Pinheiro (FJP), Centro de Estatística e Informações (CEI), Pesquisa de Emprego e Desemprego na Região Metropolitana de Belo Horizonte (PED/RMBH). Convênio FJP/Dieese/Seade/Sedese-MG

Nota: Inflator utilizado: IPCA-BH (Ipead). Valores em R\$ do último mês referido.

**TABELA 7**  
**RENDIMENTO REAL DOS PERCENTIS DE OCUPADOS E ASSALARIADOS NO TRABALHO PRINCIPAL**  
**REGIÃO METROPOLITANA DE BELO HORIZONTE (RMBH) - 1996-2010**

ESPECIFICAÇÃO (1)	RENDIMENTO REAL (2)									
	OCUPADOS (3)					ASSALARIADOS (4)				
	10% mais pobres ganham até	25% mais pobres ganham até	50% ganham até	25% mais ricos ganham acima de	10% mais ricos ganham acima de	10% mais pobres ganham até	25% mais pobres ganham até	50% ganham até	25% mais ricos ganham acima de	10% mais ricos ganham acima de
1996 - Fevereiro.....	239	359	662	1.314	2.707	279	418	706	1.259	2.587
1997 - Fevereiro.....	244	386	658	1.317	2.742	310	435	704	1.269	2.608
1998 - Fevereiro.....	248	388	639	1.252	2.691	302	439	706	1.256	2.382
1999 - Fevereiro.....	266	404	616	1.228	2.626	314	452	716	1.293	2.524
2000 - Fevereiro.....	256	376	605	1.190	2.411	299	428	670	1.190	2.332
2001 - Fevereiro.....	268	376	619	1.173	2.473	305	438	692	1.242	2.390
2002 - Fevereiro.....	300	383	626	1.181	2.391	314	437	668	1.254	2.349
2003 - Fevereiro.....	272	352	577	1.086	2.288	296	409	592	1.101	2.172
2004 - Fevereiro.....	294	376	560	1.065	2.156	330	420	649	1.124	2.174
2005 - Fevereiro.....	267	365	567	989	1.945	330	430	627	1.016	1.906
2006 - Fevereiro.....	357	402	601	1.138	2.165	361	471	673	1.163	2.124
2007 - Fevereiro.....	355	456	683	1.197	2.367	405	497	713	1.235	2.355
2008 - Fevereiro.....	412	457	672	1.281	2.375	423	502	750	1.280	2.450
<b>2009</b>										
Fevereiro.....	435	498	759	1.399	2.690	458	531	811	1.381	2.655
Março.....	427	489	738	1.301	2.671	473	527	770	1.301	2.636
Abril.....	438	495	753	1.295	2.730	488	525	767	1.295	2.660
Mai.....	454	499	751	1.292	2.724	487	524	765	1.292	2.654
Junho.....	460	507	749	1.307	2.719	486	525	781	1.324	2.649
Julho.....	442	508	748	1.304	2.713	485	524	769	1.322	2.609
Agosto.....	424	514	764	1.303	2.710	485	526	790	1.320	2.606
Setembro.....	439	517	770	1.363	2.810	484	526	800	1.318	2.636
Outubro.....	461	518	769	1.360	2.701	483	524	808	1.316	2.632
Novembro.....	459	509	749	1.397	2.796	482	521	801	1.346	2.624
Dezembro.....	457	507	773	1.415	2.783	479	522	804	1.340	2.577
<b>2010</b>										
Janeiro.....	464	507	782	1.435	2.791	490	537	799	1.334	2.552
Fevereiro.....	493	512	808	1.422	2.829	500	552	808	1.327	2.526

Fonte: Fundação João Pinheiro (FJP), Centro de Estatística e Informações (CEI), Pesquisa de Emprego e Desemprego na Região Metropolitana de Belo Horizonte (PED/RMBH). Convênio FJP/Dieese/Seade/Sedese-MG

Nota: qualquer pequena diferença nos dados apresentados deve-se a arredondamentos.

(1) O mês indicado refere-se ao último do trimestre considerado. (2) Inflator utilizado: IPCA-BH (Ipead). Valores em R\$ do último mês referido. (3) Exclui os assalariados e os empregados domésticos mensalistas que não tiveram remuneração no mês, os trabalhadores familiares sem remuneração salarial e os trabalhadores que ganharam exclusivamente em espécie ou benefício. (4) Exclui os assalariados que não tiveram remuneração no mês.

**TABELA 8**  
**ÍNDICES DO RENDIMENTO REAL DOS PERCENTIS DE OCUPADOS E ASSALARIADOS NO TRABALHO PRINCIPAL**  
**REGIÃO METROPOLITANA DE BELO HORIZONTE (RMBH) - 1996-2010**

ESPECIFICAÇÃO (1)	RENDIMENTO REAL (2)									
	OCUPADOS (3)					ASSALARIADOS (4)				
	10% mais pobres ganham até	25% mais pobres ganham até	50% ganham até	25% mais ricos ganham acima de	10% mais ricos ganham acima de	10% mais pobres ganham até	25% mais pobres ganham até	50% ganham até	25% mais ricos ganham acima de	10% mais ricos ganham acima de
1996 - Fevereiro.....	89,2	96,7	109,6	114,2	115,9	91,8	96,5	105,5	103,8	111,4
1997 - Fevereiro.....	90,9	104,0	109,0	114,5	117,4	102,1	100,5	105,3	104,6	112,3
1998 - Fevereiro.....	92,6	104,7	105,8	108,8	115,2	99,3	101,4	105,6	103,5	102,6
1999 - Fevereiro.....	99,3	109,1	102,0	106,7	112,5	103,2	104,5	107,1	106,5	108,7
2000 - Fevereiro.....	95,4	101,3	100,2	103,4	103,3	98,3	98,9	100,2	98,1	100,4
2001 - Fevereiro.....	100,0	101,3	102,5	101,9	105,9	100,2	101,2	103,5	102,4	102,9
2002 - Fevereiro.....	112,1	103,4	103,7	102,6	102,4	103,2	101,0	99,9	103,4	101,1
2003 - Fevereiro.....	101,4	94,9	95,6	94,4	98,0	97,3	94,6	88,5	90,7	93,5
2004 - Fevereiro.....	109,6	101,5	92,7	92,5	92,3	108,6	97,0	97,1	92,6	93,6
2005 - Fevereiro.....	99,6	98,3	93,9	86,0	83,3	108,6	99,4	93,8	83,8	82,1
2006 - Fevereiro.....	133,2	108,5	99,6	98,9	92,7	118,7	108,9	100,7	95,8	91,5
2007 - Fevereiro.....	132,5	122,9	113,2	104,0	101,3	133,3	114,9	106,6	101,8	101,4
2008 - Fevereiro.....	153,7	123,2	111,2	111,3	101,7	139,1	116,1	112,1	105,5	105,5
<b>2009</b>										
Fevereiro.....	162,5	134,3	125,7	121,6	115,2	150,7	122,7	121,3	113,8	114,3
Março.....	159,4	131,9	122,2	113,0	114,4	155,4	121,9	115,2	107,2	113,5
Abril.....	163,3	133,6	124,6	112,5	116,9	160,6	121,4	114,7	106,7	114,6
Maió.....	169,4	134,7	124,3	112,3	116,6	160,2	121,1	114,4	106,5	114,3
Junho.....	171,7	136,7	124,1	113,6	116,4	159,9	121,2	116,8	109,1	114,1
Julho.....	164,9	137,0	123,9	113,3	116,2	159,6	121,2	115,1	108,9	112,3
Agosto.....	158,2	138,7	126,6	113,2	116,0	159,4	121,5	118,2	108,8	112,2
Setembro.....	163,8	139,4	127,5	118,4	120,3	159,1	121,6	119,6	108,6	113,5
Outubro.....	171,9	139,6	127,3	118,2	115,7	158,9	121,2	120,9	108,5	113,3
Novembro.....	171,4	137,3	124,1	121,4	119,7	158,4	120,3	119,8	111,0	113,0
Dezembro.....	170,6	136,7	128,0	122,9	119,2	157,6	120,7	120,3	110,4	111,0
<b>2010</b>										
Janeiro.....	173,2	136,7	129,6	124,7	119,5	161,1	124,2	119,6	109,9	109,9
Fevereiro.....	184,1	138,1	133,9	123,6	121,1	164,4	127,7	120,9	109,3	108,8
<b>Varição Mensal:</b>										
Fev-10/Jan-10.....	6,3	1,0	3,4	-0,9	1,4	2,1	2,8	1,1	-0,5	-1,0
<b>Varição no Ano:</b>										
Fev-10/Dez-09.....	7,9	1,0	4,6	0,5	1,7	4,3	5,7	0,5	-1,0	-2,0
<b>Varição Anual:</b>										
Fev-10/Fev-09.....	13,3	2,8	6,5	1,7	5,2	9,1	4,0	-0,3	-3,9	-4,8

Fonte: Fundação João Pinheiro (FJP), Centro de Estatística e Informações (CEI), Pesquisa de Emprego e Desemprego na Região Metropolitana de Belo Horizonte (PED/RMBH). Convênio FJP/Dieese/Seade/Sedese-MG

Nota: quaisquer pequenas diferenças nos dados apresentados devem-se a arredondamentos.

(1) O mês indicado refere-se ao último do trimestre considerado. (2) Inflator utilizado: IPCA-BH (Ipead). Índice: Média 2000=100. (3) Exclui os assalariados e os empregados domésticos mensalistas que não tiveram remuneração no mês, os trabalhadores familiares sem remuneração salarial e os trabalhadores que ganharam exclusivamente em espécie ou benefício. (4) Exclui os assalariados que não tiveram remuneração no mês.

**TABELA 9**  
**ÍNDICES DO EMPREGO, DO RENDIMENTO REAL MÉDIO E DA MASSA DE RENDIMENTOS**  
**REAIS DOS OCUPADOS E DOS ASSALARIADOS NO TRABALHO PRINCIPAL**  
**REGIÃO METROPOLITANA DE BELO HORIZONTE (RMBH) - 1996-2010 (1)**

ESPECIFICAÇÃO (2)	OCUPAÇÃO (3)			ASSALARIADOS (4)		
	emprego	rendimento real	massa de rendimentos	emprego	salário real	massa de rendimentos
1996 - Fevereiro.....	91,9	113,9	104,7	94,6	108,1	102,3
1997 - Fevereiro.....	96,1	112,6	108,1	97,3	105,3	102,5
1998 - Fevereiro.....	97,7	109,9	107,4	97,6	104,7	102,2
1999 - Fevereiro.....	95,5	107,8	103,0	94,5	106,4	100,6
2000 - Fevereiro.....	98,7	103,4	102,1	100,2	101,5	101,7
2001 - Fevereiro.....	102,6	101,6	104,3	103,0	101,4	104,4
2002 - Fevereiro.....	103,6	102,1	105,8	106,4	103,0	109,6
2003 - Fevereiro.....	107,3	97,7	104,8	108,6	95,3	103,5
2004 - Fevereiro.....	108,3	91,8	99,4	109,5	95,0	104,0
2005 - Fevereiro.....	114,2	87,8	100,2	117,1	88,3	103,4
2006 - Fevereiro.....	119,9	96,7	116,0	129,1	97,4	125,7
2007 - Fevereiro.....	127,7	107,2	137,0	133,4	106,6	142,2
2008 - Fevereiro.....	132,3	108,9	144,1	140,6	107,8	151,6
<b>2009</b>						
Fevereiro.....	133,8	119,6	160,0	145,0	116,1	168,3
Março.....	132,9	116,5	154,8	144,5	113,4	163,8
Abril.....	134,4	118,1	158,7	145,3	115,5	167,9
Mai.....	134,3	118,9	159,6	144,5	116,1	167,7
Junho.....	134,1	120,1	161,0	143,8	117,9	169,6
Julho.....	133,6	121,0	161,6	143,5	117,9	169,2
Agosto.....	134,8	121,1	163,2	143,0	118,0	168,8
Setembro.....	135,9	124,0	168,6	145,1	119,4	173,4
Outubro.....	136,6	122,1	166,8	148,7	118,1	175,7
Novembro.....	138,0	124,0	171,2	152,3	119,8	182,5
Dezembro.....	137,9	123,8	170,8	152,4	118,9	181,2
<b>2010</b>						
Janeiro.....	138,1	124,4	171,9	150,8	119,0	179,5
Fevereiro.....	136,8	123,5	169,0	150,3	118,0	177,4
<b>Varição Mensal:</b>						
Fev-10/Jan-10.....	-0,9	-0,7	-1,7	-0,3	-0,8	-1,2
<b>Varição no Ano:</b>						
Fev-10/Dez-09.....	-0,8	-0,2	-1,1	-1,4	-0,8	-2,1
<b>Varição Anual:</b>						
Fev-10/Fev-09.....	2,2	3,3	5,6	3,7	1,6	5,4

Fonte: Fundação João Pinheiro (FJP), Centro de Estatística e Informações (CEI), Pesquisa de Emprego e Desemprego na Região Metropolitana de Belo Horizonte (PED/RMBH). Convênio FJP/Dieese/Seade/Sedese-MG

Nota: quaisquer pequenas diferenças nos dados apresentados devem-se a arredondamentos.

(1) Inflator utilizado: IPCA-BH (Ipead). Índice: Média 2000 = 100. (2) O mês indicado refere-se ao último do trimestre considerado. (3) Inclui os assalariados e os empregados domésticos mensalistas que não tiveram remuneração no mês, exclui os trabalhadores familiares sem remuneração salarial e os trabalhadores que ganharam exclusivamente em espécie ou benefício. (4) Inclui os assalariados que não tiveram remuneração no mês.

**TABELA 10**  
**RENDIMENTO REAL MÉDIO DOS ASSALARIADOS NO SETOR PRIVADO POR SETORES DE ATIVIDADE ECONÔMICA E CARTEIRA DE TRABALHO ASSINADA E NÃO-ASSINADA PELO ATUAL EMPREGADOR E DOS TRABALHADORES AUTÔNOMOS REGIÃO METROPOLITANA DE BELO HORIZONTE (RMBH) - 1996-2010**

ESPECIFICAÇÃO (1)	RENDIMENTO REAL MÉDIO DOS ASSALARIADOS NO SETOR PRIVADO (2)						AUTÔNOMOS
	TOTAL (3)	SETOR DE ATIVIDADE (3)			CARTEIRA DE TRABALHO (4)		
		indústria	comércio	serviços	assinada	não-assinada	
1996 - Fevereiro.....	1.003	1.240	929	937	1.084	643	1.137
1997 - Fevereiro.....	990	1.211	870	934	1.077	629	1.172
1998 - Fevereiro.....	991	1.245	846	966	1.068	636	1.051
1999 - Fevereiro.....	1.003	1.212	785	1.013	1.079	624	992
2000 - Fevereiro.....	959	1.089	822	960	1.037	604	975
2001 - Fevereiro.....	944	1.049	839	949	1.009	629	934
2002 - Fevereiro.....	953	1.095	801	960	1.013	718	902
2003 - Fevereiro.....	881	1.120	700	822	970	532	789
2004 - Fevereiro.....	900	1.083	722	882	953	664	769
2005 - Fevereiro.....	827	949	721	812	893	521	710
2006 - Fevereiro.....	898	985	725	911	961	582	801
2007 - Fevereiro.....	997	1.237	825	963	1.048	696	804
2008 - Fevereiro.....	1.011	1.123	864	1.030	1.055	753	953
<b>2009</b>							
Fevereiro.....	1.080	1.229	839	1.064	1.125	801	1.055
Março.....	1.039	1.211	825	1.038	1.080	775	975
Abril.....	1.057	1.195	823	1.070	1.107	752	1.006
Mai.....	1.072	1.222	820	1.089	1.108	855	984
Junho.....	1.087	1.231	805	1.117	1.123	848	984
Julho.....	1.092	1.294	845	1.110	1.130	848	976
Agosto.....	1.087	1.351	858	1.092	1.128	815	1.005
Setembro.....	1.106	1.416	915	1.072	1.148	829	1.072
Outubro.....	1.077	1.346	885	1.050	1.104	891	1.096
Novembro.....	1.093	1.339	914	1.040	1.134	828	1.089
Dezembro.....	1.077	1.290	945	1.026	1.115	825	1.078
<b>2010</b>							
Janeiro.....	1.101	1.296	1.006	1.030	1.145	783	1.117
Fevereiro.....	1.115	1.260	984	1.076	1.160	777	1.121

Fonte: Fundação João Pinheiro (FJP), Centro de Estatística e Informações (CEI), Pesquisa de Emprego e Desemprego na Região Metropolitana de Belo Horizonte (PED/RMBH). Convênio FJP/Dieese/Seade/Sedese-MG

Nota: quaisquer pequenas diferenças nos dados apresentados devem-se a arredondamentos.

(1) O mês indicado refere-se ao último do trimestre considerado. (2) Inflator utilizado: IPCA-BH (Ipead). Valores em R\$ do último mês referido. (3) Exclui os assalariados que não tiveram remuneração no mês. (4) Inclui aqueles que não sabem a que setor de atividade pertence à empresa em que trabalham.

**TABELA 11**  
**ÍNDICES DO RENDIMENTO REAL MÉDIO DOS ASSALARIADOS, NO SETOR PRIVADO, POR SETORES DE ATIVIDADE ECONÔMICA E CARTEIRA DE TRABALHO ASSINADA E NÃO-ASSINADA PELO ATUAL EMPREGADOR, E DOS TRABALHADORES AUTÔNOMOS**  
**REGIÃO METROPOLITANA DE BELO HORIZONTE (RMBH) - 1996-2010**

ESPECIFICAÇÃO (1)	ÍNDICES DO RENDIMENTO REAL MÉDIO DOS ASSALARIADOS NO SETOR PRIVADO (2)						AUTÔNOMOS
	TOTAL (3)	SETOR DE ATIVIDADE (3)			CARTEIRA DE TRABALHO (4)		
		indústria	comércio	serviços	assinada	não-assinada	
1996 - Fevereiro.....	106,1	114,0	112,7	100,7	105,8	107,7	124,7
1997 - Fevereiro.....	104,8	111,3	105,6	100,4	105,1	105,2	128,5
1998 - Fevereiro.....	104,9	114,5	102,7	103,8	104,2	106,5	115,2
1999 - Fevereiro.....	106,2	111,4	95,3	108,8	105,3	104,4	108,8
2000 - Fevereiro.....	101,5	100,1	99,8	103,2	101,2	101,0	106,9
2001 - Fevereiro.....	99,8	96,4	101,9	102,0	98,5	105,4	102,4
2002 - Fevereiro.....	100,9	100,6	97,2	103,2	98,9	120,2	98,9
2003 - Fevereiro.....	93,3	102,9	84,9	88,3	94,7	89,1	86,5
2004 - Fevereiro.....	95,2	99,6	87,6	94,8	93,0	111,1	84,3
2005 - Fevereiro.....	87,5	87,3	87,4	87,3	87,2	87,2	77,9
2006 - Fevereiro.....	95,1	90,6	87,9	97,9	93,8	97,5	87,8
2007 - Fevereiro.....	105,5	113,7	100,1	103,5	102,4	116,4	88,1
2008 - Fevereiro.....	107,0	103,2	104,9	110,7	103,0	126,0	104,5
<b>2009</b>							
Fevereiro.....	114,3	113,0	101,9	114,3	109,8	134,0	115,7
Março.....	109,9	111,3	100,2	111,6	105,4	129,7	106,9
Abril.....	111,9	109,8	99,8	114,9	108,1	125,9	110,3
Maió.....	113,4	112,3	99,5	117,1	108,1	143,1	107,9
Junho.....	115,0	113,1	97,6	120,0	109,7	142,0	107,8
Julho.....	115,6	118,9	102,5	119,3	110,3	142,0	107,0
Agosto.....	115,0	124,2	104,1	117,3	110,2	136,4	110,2
Setembro.....	117,0	130,2	111,0	115,2	112,1	138,8	117,5
Outubro.....	113,9	123,7	107,4	112,8	107,8	149,2	120,1
Novembro.....	115,7	123,1	110,9	111,8	110,7	138,7	119,4
Dezembro.....	114,0	118,6	114,7	110,2	108,8	138,1	118,2
<b>2010</b>							
Janeiro.....	116,5	119,1	122,0	110,7	111,8	131,1	122,5
Fevereiro.....	117,9	115,8	119,4	115,6	113,3	130,0	122,9
<b>Varição Mensal:</b>							
Fev-10/Jan-10.....	1,3	-2,8	-2,2	4,4	1,3	-0,9	0,3
<b>Varição no Ano:</b>							
Fev-10/Dez-09.....	3,5	-2,4	4,1	4,9	4,1	-5,9	4,0
<b>Varição Anual:</b>							
Fev-10/Fev-09.....	3,2	2,5	17,2	1,1	3,1	-3,0	6,3

Fonte: Fundação João Pinheiro (FJP), Centro de Estatística e Informações (CEI), Pesquisa de Emprego e Desemprego na Região Metropolitana de Belo Horizonte (PED/RMBH). Convênio FJP/Dieese/Seade/Sedese-MG

Nota: quaisquer pequenas diferenças nos dados apresentados devem-se a arredondamentos.

(1) O mês indicado refere-se ao último do trimestre considerado. (2) Inflator utilizado: IPCA-BH (Ipead). Índice: Média 2000 =100. (3) Exclui os assalariados que não tiveram remuneração no mês. (4) Inclui aqueles que não sabem a que setor de atividade pertence à empresa em que trabalham.

TABELA 12  
RENDIMENTO NOMINAL MENSAL MÉDIO E MEDIANO DOS OCUPADOS E DOS ASSALARIADOS, NO TRABALHO PRINCIPAL  
REGIÃO METROPOLITANA DE BELO HORIZONTE (RMBH) - 1996-2010

ESPECIFICAÇÃO (1)	RENDIMENTO NOMINAL			
	OCUPADOS (2)		ASSALARIADOS (3)	
	médio	mediano	médio	mediano
1996 - Fevereiro.....	517	270	505	285
1997 - Fevereiro.....	547	300	512	320
1998 - Fevereiro.....	560	307	555	350
1999 - Fevereiro.....	537	300	565	350
2000 - Fevereiro.....	552	300	555	330
2001 - Fevereiro.....	590	346	608	400
2002 - Fevereiro.....	608	360	641	400
2003 - Fevereiro.....	633	370	676	400
2004 - Fevereiro.....	658	400	721	445
2005 - Fevereiro.....	684	420	738	480
2006 - Fevereiro.....	814	500	868	570
2007 - Fevereiro.....	936	570	976	600
2008 - Fevereiro.....	995	600	1025	650
<b>2009</b>				
Fevereiro.....	1.161	700	1.186	700
Março.....	1.146	700	1.154	700
Abril.....	1.231	750	1.263	791
Maió.....	1.195	700	1.211	700
Junho.....	1.187	700	1.219	750
Julho.....	1.272	750	1.279	762
Agosto.....	1.202	750	1.222	763
Setembro.....	1.283	720	1.269	780
Outubro.....	1.221	750	1.246	790
Novembro.....	1.266	700	1.276	750
Dezembro.....	1.289	800	1.250	800
<b>2010</b>				
Janeiro.....	1.275	800	1.281	800

Fonte: Fundação João Pinheiro (FJP), Centro de Estatística e Informações (CEI), Pesquisa de Emprego e Desemprego na Região Metropolitana de Belo Horizonte (PED/RMBH). Convênio FJP/Dieese/Seade/Sedese-MG

Nota: quaisquer pequenas diferenças nos dados apresentados devem-se a arredondamentos.

(1) O mês indicado refere-se ao mês do rendimento. (2) Excluídos os assalariados e empregados domésticos mensalistas que não tiveram remuneração no mês, os trabalhadores familiares sem remuneração salarial e os trabalhadores que ganharam exclusivamente em espécie ou benefício. (3) Excluídos os assalariados que não tiveram remuneração no mês.

MINISTÉRIO DO TRABALHO /  
CODEFAT / SECRETARIA DE  
POLÍTICAS DE EMPREGO E  
SALÁRIO  
MINISTRO  
*Carlos Lupi*

GOVERNO DO ESTADO DE MINAS  
GERAIS  
GOVERNADOR  
*Antônio Augusto Junho Anastasia*

SECRETARIA DE ESTADO DE  
DESENVOLVIMENTO SOCIAL  
(SEDESE)  
SECRETÁRIA  
*Ana Lúcia Almeida Gazzola*

SUBSECRETARIA DO  
TRABALHO, EMPREGO E  
RENDA  
SUBSECRETÁRIO  
*Fernando Antônio França  
Sette Pinheiro*

SUPERINTENDENTE DE  
POLÍTICA DE TRABALHO,  
EMPREGO E RENDA  
*Paulo Roberto Gitirana de  
Araújo Guerra*

DIRETORA DAS AÇÕES DE  
TRABALHO, EMPREGO E  
RENDA /  
COORDENADORA  
ESTADUAL DO SINE-MG  
*Lígia de Oliveira Lara*

SUPERINTENDENTE DE  
MONITORAMENTO,  
AVALIAÇÃO E CONTROLE  
DE POLÍTICAS DO  
TRABALHO  
*Gustavo Garcia Vieira de  
Almeida*

OBSERVATÓRIO DO  
TRABALHO, EMPREGO E  
RENDA  
*Ana Carolina Ribeiro Rolla  
e Bianca Aparecida Lima  
Costa*

SECRETARIA DE ESTADO DE  
PLANEJAMENTO E GESTÃO  
SECRETÁRIA  
*Renata Maria Paes de Vilhena*

FUNDAÇÃO JOÃO PINHEIRO  
(FJP)  
PRESIDENTE  
*Afonso Henriques Borges  
Ferreira*

CENTRO DE ESTATÍSTICA E  
INFORMAÇÕES (CEI)  
DIRETOR  
*Reginaldo Pinto Nogueira  
Júnior*

FUNDAÇÃO SISTEMA ESTADUAL  
DE ANÁLISE DE DADOS (SEADE)  
DIRETORA EXECUTIVA  
*Felícia Reicher Madeira*

DEPARTAMENTO INTERSINDI-  
CAL DE ESTATÍSTICA E ESTUDOS  
SOCIOECONÔMICOS (DIEESE)  
PRESIDENTE  
*Tadeu Moraes de Sousa*

DIRETOR TÉCNICO  
*Clemente Ganz Lúcio*

SUPERVISORA TÉCNICA  
REGIONAL  
*Maria de Fátima Lage  
Guerra*

## Equipe Técnica

**COORDENAÇÃO TÉCNICA:** Mário Marcos Sampaio Rodarte (Dieese), Plínio de Campos Souza (FJP/CEI).

**COORDENAÇÃO ADMINISTRATIVA E FINANCEIRA –**  
**Coordenador:** Eustáquio Mário Ribeiro Braga – **Apoio**  
**Administrativo:** Nayara Aline Silva Duarte, Teresa Cristina Soeiro  
Pinto.

**ESTATÍSTICA E PROCESSAMENTO DE DADOS -**  
**Coordenadora:** Maria Ramos de Souza – **Apoio Administrativo:**  
Ana Paula Teixeira Freire, Maria Iria Soares.

**ANÁLISE DOS RESULTADOS:** Danilo Gomes de Freitas,  
Gabrielle Selani Cicarelli.

**LEVANTAMENTO DE CAMPO - Coordenadora:** Águeda  
Aparecida Ribeiro de Lima - **Controle da Amostra:** Anderson de  
Carvalho Vilaça - **Controle de Qualidade (Checagem e Crítica):**  
José Assis do Nascimento Filho, Rosana Aparecida Gualberto –  
**Controle de Digitação:** Teresa Cristina Soeiro Pinto.

**CHECAGEM:** Ari Pereira da Costa, Caio Márcio Marinho,  
Caroline Lúcia Guerra, Cleide Campolina Leroy, Eduardo Delfino  
do Nascimento Neto, Fábio Silva Passos, Tânia Costa Ferreira.

**CRÍTICA:** Paulo Roberto Rocha dos Santos Souza Galliac,  
Railene Caroline Vieira Dias, Waldir Ramos de Oliveira Júnior,  
Zilma Aparecida Alves Santos.

**SUPERVISÃO DE COLETA:** Anneri Cássia Theodoro, Bárbara  
Avelino Cardoso, Daniela Maria Araújo Mendonça Lima, Maria  
Ângela de Castro Gomes, Mônica Leila de Oliveira Correia Lima.

**ENTREVISTADORES:** Adriana Alves Faria dos Santos, Ana  
Paula Nunes Santos, Berenice Duarte Mendonça, Caio Márcio  
Marinho, Cássia Barbosa Santos, Célio Leandro de Oliveira,  
Claudineide Mendonça de Souza, Darci José Pereira Rocha,

Edisneária Ribeiro de Souza Arantes, Elzira Helena Viana, João  
Afonso Rabelo, João Tadeu de Souza, Jocilene Alves Sampaio  
Matos Feitosa, José Luiz Mendes dos Santos, Kesliane Martins da  
Silva Pontes, Laura Borges de Souza Pimenta, Leonardo de  
Oliveira Vianna, Luiz Carlos dos Santos Lima, Marcelo Lukas de  
Castro Ligório, Maria da Penha Pereira Macedo, Marta Maria de  
Jesus, Ricardo Augusto dos Santos, Roselene Gomes Dias, Roseli  
Ribeiro dos Santos, Rubens Batista Lisboa.

**AMOSTRA:** Ana Maria Pereira.

**DIGITAÇÃO E ENTRADA DE DADOS:** Bruna Francielle  
Rocha Campos, Cássio Murilo Barbosa Júnior, Diego de Carvalho,  
Marcus Guelman Henriques.

**COLABORAÇÃO:** Heitor Vasconcelos.

**CONCEITOS E METODOLOGIA:** Seade e Dieese.

**ELABORAÇÃO DO PLANO AMOSTRAL:** Renato Martins  
Assunção (Instituto de Ciências Exatas da Universidade Federal de  
Minas Gerais - Icesx/UFMG).

**ASSESSORIA DE COMUNICAÇÃO SOCIAL – Assessora-  
Chefe:** Olívia Bittencourt - **Jornalista Responsável:** Irene de  
Fátima Felipe – **Relações Públicas:** Rosângela Gomes Garcia.

**IMPRESSÃO E ENCADERNAÇÃO:** FJP/Lerbach Sistemas de  
Impressão Ltda.

<b><i>SECRETARIA DE ESTADO DE DESENVOLVIMENTO SOCIAL</i></b>	<b><i>FUNDAÇÃO JOÃO PINHEIRO</i></b>	<b><i>DIEESE</i></b>
<p>Rua Martim de Carvalho, 94 Santo Agostinho CEP. 30190-090 Belo Horizonte - MG Fone: (31) 3348-4526 Fax: (31) 3337-7988 <a href="http://www.sedese.mg.gov.br">www.sedese.mg.gov.br</a> <a href="mailto:sinemg@social.mg.gov.br">sinemg@social.mg.gov.br</a> <a href="mailto:asscom@social.mg.gov.br">asscom@social.mg.gov.br</a></p>	<p>Alameda das Acácias, 70 São Luís / Pampulha CEP. 31275-150 Belo Horizonte - MG Fone: (31) 3448-9719/ 3448-9479 Fax: (31) 3448-9486 / 3448-9480 <a href="http://www.fjp.mg.gov.br">www.fjp.mg.gov.br</a> <a href="mailto:cei.ndi@fjp.mg.gov.br">cei.ndi@fjp.mg.gov.br</a></p>	<p>Escritório Regional de MG Rua Curitiba, 1269 – 9º andar Centro - CEP. 30170-121 Belo Horizonte - MG Fone: (31) 3222-9395 Fax: (31) 3222-9787 <a href="http://www.dieese.org.br">www.dieese.org.br</a> <a href="mailto:ermg@dieese.org.br">ermg@dieese.org.br</a></p>