

Taxa de desemprego mantém-se relativamente estável na RMBH.

Fevereiro

TAXA DE
DESEMPREGO

TOTAL:

9,7%

1. Em fevereiro, a Pesquisa de Emprego e Desemprego (PED), realizada pela Fundação João Pinheiro, pelo Dieese, pela Sedese-MG e a Fundação Seade, registrou que a taxa de desemprego total passou de 9,6% para 9,7% da População Economicamente Ativa (PEA). Em sua composição, a taxa de desemprego aberto manteve-se em 7,8%, e a de desemprego oculto passou de 1,8% para 1,9%. Observou-se uma redução no número de pessoas economicamente ativas (-0,9% ou 22 mil a menos) e de ocupados (-1,0% ou 22 mil a menos), essas variações resultaram em estabilidade no contingente de desempregados. (tabela A e gráfico A).
2. A **taxa de participação**, que se refere à porcentagem de pessoas com dez anos e mais de idade inseridas no mercado de trabalho, decresceu, ao passar de 60,3% para 59,7%, no período em análise (tabela A).

TABELA A - ESTIMATIVAS DO NÚMERO DE PESSOAS DE DEZ ANOS E MAIS, SEGUNDO CONDIÇÃO DE ATIVIDADE, TAXAS DE DESEMPREGO E DE PARTICIPAÇÃO
REGIÃO METROPOLITANA DE BELO HORIZONTE
FEVEREIRO: 2009 / JANEIRO-FEVEREIRO: 2010

CONDIÇÃO DE ATIVIDADE	ESTIMATIVAS (EM MIL PESSOAS)			VARIACIONES			
	fevereiro-09	janeiro-10	fevereiro-10	ABSOLUTA		RELATIVA (%)	
				fev-10/ jan-10	fev-10/ fev-09	fev-10/ jan-10	fev-10/ fev-09
População em idade ativa	4.154	4.209	4.214	5	60	0,1	1,4
População economicamente ativa	2.455	2.538	2.516	-22	61	-0,9	2,5
Ocupados	2.224	2.294	2.272	-22	48	-1,0	2,2
Desempregados	231	244	244	0	13	0,0	5,6
Em desemprego aberto	187	198	196	-2	9	-1,0	4,8
Em desemprego oculto pelo trabalho precário	20	23	25	2	5	8,7	25,0
Em desemprego oculto pelo desalento	24	23	23	0	-1	0,0	-4,2
Inativos com 10 anos e mais	1.699	1.671	1.698	27	-1	1,6	-0,1
Taxas (%)							
Desemprego total	9,4	9,6	9,7	0,1	0,3	1,0	3,2
Participação (PEA/PIA)	59,1	60,3	59,7	-0,6	0,6	-1,0	1,0

Fonte: Fundação João Pinheiro (FJP), Centro de Estatística e Informações (CEI), Pesquisa de Emprego e Desemprego na Região Metropolitana de Belo Horizonte (PED/RMBH). Convênio FJP/Dieese/Seade/Sedese-MG.

Nota: Projeções populacionais atualizadas. Ver Notas Metodológicas na página 6.

GRÁFICO A - TAXAS DE DESEMPREGO, POR TIPO - REGIÃO METROPOLITANA DE BELO HORIZONTE - 2009-2010

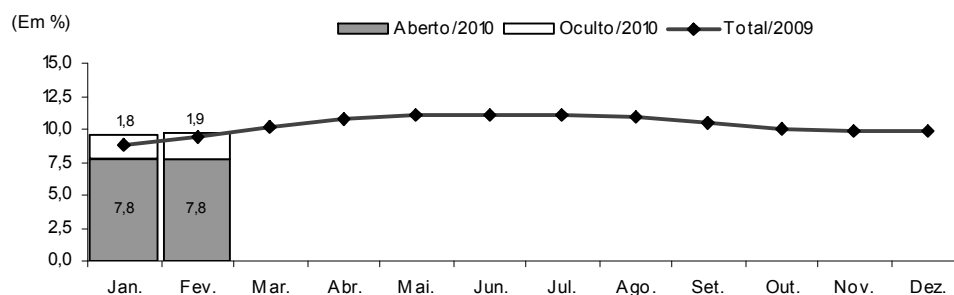

Fonte: Fundação João Pinheiro (FJP), Centro de Estatística e Informações (CEI), Pesquisa de Emprego e Desemprego na Região Metropolitana de Belo Horizonte (PED/RMBH). Convênio FJP/Dieese/Seade/Sedese-MG

Nota: a taxa de desemprego total é composta pela soma das taxas de desemprego aberto e oculto.

- O tempo médio de procura por trabalho foi calculado em 41 semanas, uma a menos se comparado ao mês anterior.
- Em fevereiro, o **número de ocupados** na região metropolitana apresentou redução de 1,0% em relação ao mês anterior, e foi estimado em 2.272 mil trabalhadores. Registrou-se retração de ocupações no setor de **serviços** (24 mil), na **construção civil** (13 mil) e no agregado **outros setores** (2 mil). Observou-se a geração de 11 mil postos de trabalho no **comércio** e de 6 mil na **indústria**, no período analisado (tabela B e gráfico 3 do anexo estatístico).

TABELA B
ESTIMATIVAS DO NÚMERO DE OCUPADOS, SEGUNDO SETORES DE ATIVIDADE ECONÔMICA
REGIÃO METROPOLITANA DE BELO HORIZONTE
FEVEREIRO: 2009 / JANEIRO-FEVEREIRO: 2010

SETOR DE ATIVIDADE	ESTIMATIVAS (EM MIL PESSOAS)			VARIACIONES			
	fevereiro-09	janeiro-10	fevereiro-10	ABSOLUTA		RELATIVA (%)	
				fev-10/ jan-10	fev-10/ fev-09	fev-10/ jan-10	fev-10/ fev-09
Total	2.224	2.294	2.272	-22	48	-1,0	2,2
Indústria	318	319	325	6	7	1,9	2,2
Comércio	322	328	339	11	17	3,4	5,3
Serviços	1.254	1.308	1.284	-24	30	-1,8	2,4
Construção civil	158	177	164	-13	6	-7,3	3,8
Outros (1)	172	162	160	-2	-12	-1,2	-7,0

Fonte: Fundação João Pinheiro (FJP), Centro de Estatística e Informações (CEI), Pesquisa de Emprego e Desemprego na Região Metropolitana de Belo Horizonte (PED/RMBH). Convênio FJP/Dieese/Seade/Sedese-MG

(1) Inclui serviços domésticos, agricultura, pecuária, extração vegetal e outras atividades.

- Segundo a **forma de contratação**, no setor privado verificou-se aumento de 13 mil ocupações entre os assalariados com carteira assinada e redução de 11 mil entre aqueles sem registro em carteira. Houve decréscimo de 8 mil empregos no setor público e de 20 mil entre os trabalhadores autônomos. O número de empregados domésticos pouco variou (+1 mil), assim como o daqueles classificados no agregado “demais posições” (+3 mil) (tabela C).

TABELA C
ESTIMATIVAS DO NÚMERO DE OCUPADOS, SEGUNDO POSIÇÃO NA OCUPAÇÃO
REGIÃO METROPOLITANA DE BELO HORIZONTE
FEVEREIRO: 2009 / JANEIRO-FEVEREIRO: 2010

POSIÇÃO NA OCUPAÇÃO	ESTIMATIVAS (EM MIL PESSOAS)			VARIACÕES			
				ABSOLUTA		RELATIVA (%)	
	fevereiro-09	janeiro-10	fevereiro-10	fev-10/ jan-10	fev-10/ fev-09	fev-10/ jan-10	fev-10/ fev-09
Total	2.224	2.294	2.272	-22	48	-1,0	2,2
Total de assalariados (1)	1.501	1.562	1.556	-6	55	-0,4	3,7
Setor privado	1.192	1.232	1.234	2	42	0,2	3,5
Com carteira assinada	1.032	1.064	1.077	13	45	1,2	4,4
Sem carteira assinada	160	168	157	-11	-3	-6,5	-1,9
Setor público	309	330	322	-8	13	-2,4	4,2
Autônomos	420	420	400	-20	-20	-4,8	-4,8
Empregados domésticos	165	156	157	1	-8	0,6	-4,8
Demais posições (2)	138	156	159	3	21	1,9	15,2

Fonte: Fundação João Pinheiro (FJP), Centro de Estatística e Informações (CEI), Pesquisa de Emprego e Desemprego na Região Metropolitana de Belo Horizonte (PED/RMBH). Convênio FJP/Dieese/Seade/Sedese-MG

Nota: quaisquer pequenas diferenças nos dados apresentados devem-se a arredondamentos.

(1) Incluem os que não informaram o segmento em que trabalham. (2) Incluem empregadores, donos de negócio familiar, trabalhadores familiares sem remuneração, profissionais liberais e outras posições ocupacionais.

- O **rendimento real médio dos ocupados** foi estimado em R\$ 1.295 em janeiro de 2010, com pequena variação positiva (0,4%) em relação ao mês anterior. O salário real médio apresentou relativa estabilidade (-0,1%) e passou a valer R\$ 1.287. O rendimento dos autônomos aumentou 3,7% e foi estimado em R\$ 1.111. No setor privado, observou-se oscilação positiva de 0,5% no salário médio da indústria, de 0,4% no setor de serviços, e aumento de 6,4% no comércio (tabela D e gráfico 4 do anexo estatístico).
- Entre dezembro de 2009 e janeiro de 2010, a **massa de rendimento real** dos ocupados apresentou ligeiro aumento (0,6%), devido, principalmente, ao pequeno crescimento do rendimento médio. Já a massa de rendimentos dos assalariados apresentou redução de 0,9%, como resultado da retração do nível de emprego. (gráfico C e tabela 15 do anexo estatístico).

TABELA D
RENDIMENTO REAL MÉDIO (1) DOS OCUPADOS, ASSALARIADOS E AUTÔNOMOS, SEGUNDO CATEGORIAS SELECIONADAS
REGIÃO METROPOLITANA DE BELO HORIZONTE
JANEIRO-DEZEMBRO: 2009 / JANEIRO: 2010

CATEGORIA SELECIONADA	RENDIMENTOS			VARIACÕES	
	(Em Reais de janeiro/2010)			(%)	
	janeiro-09	dezembro-09	janeiro-10	jan-10/ dez-09	jan-10/ jan-09
Total de Ocupados	1.235	1.290	1.295	0,4	4,8
Total de assalariados (2)	1.229	1.288	1.287	-0,1	4,8
Setor privado	1.068	1.070	1.094	2,2	2,5
Indústria	1.242	1.282	1.288	0,5	3,8
Comércio	849	939	999	6,4	17,7
Serviços	1.039	1.020	1.024	0,4	-1,4
Com carteira assinada	1.107	1.108	1.138	2,7	2,7
Sem carteira assinada	814	820	779	-5,0	-4,3
Trabalhadores autônomos	1.044	1.071	1.111	3,7	6,4

Fonte: Fundação João Pinheiro (FJP), Centro de Estatística e Informações (CEI), Pesquisa de Emprego e Desemprego na Região Metropolitana de Belo Horizonte (PED/RMBH). Convênio FJP/Dieese/Seade/Sedese-MG

(1) Inflator utilizado: IPCA-BH (Ipead). (2) Inclui setor público.

COMPORTAMENTO EM 12 MESES

- Na análise dos últimos 12 meses, o contingente de desempregados aumentou em 13 mil pessoas, o que decorreu da insuficiente geração de postos de trabalho (48 mil) para absorver as 61 mil pessoas que ingressaram no mercado de trabalho da região. A taxa de participação passou de 59,1% para os atuais 59,7%, da PIA (tabela A).
- A taxa de desemprego total na RMBH elevou-se ligeiramente de 9,4% para 9,7% da PEA. Tal comportamento resultou da pequena oscilação positiva da taxa de desemprego aberto (de 7,6%

para 7,8%) e da taxa de desemprego oculto (de 1,8% para 1,9%). Na composição do desemprego oculto, a taxa de desemprego oculto pelo trabalho precário passou de 0,8% para 1,0% e a de desemprego oculto pelo desalento de 1,0% para 0,9%. Na capital, a taxa de desemprego total aumentou em relação a fevereiro de 2009, ao passar de 7,3% para 8,5% e, nos demais municípios que compõem a região metropolitana, diminuiu de 12,4% para 11,5% (tabela 2 do anexo estatístico).

10. Entre fevereiro de 2009 e 2010, o tempo médio despendido pelos desempregados ao procurar trabalho aumentou de 39 para 41 semanas.
11. Nesse período, o nível ocupacional aumentou (2,2%). Houve geração de postos de trabalho nos **serviços (30 mil ou 2,4%)**, no **comércio (17 mil ou 5,3%)**, na **indústria (7 mil ou 2,2%)** e na **construção civil (6 mil ou 3,8%)**. Já no agregado “**outros setores**” houve retração de 12 mil postos de trabalho (7,0%) (tabela B, gráfico B e gráfico 3 do anexo estatístico).

GRÁFICO B - VARIAÇÃO ANUAL (1) DO NÍVEL DE OCUPAÇÃO - REGIÃO METROPOLITANA DE BELO HORIZONTE
FEVEREIRO/2009 – FEVEREIRO/2010

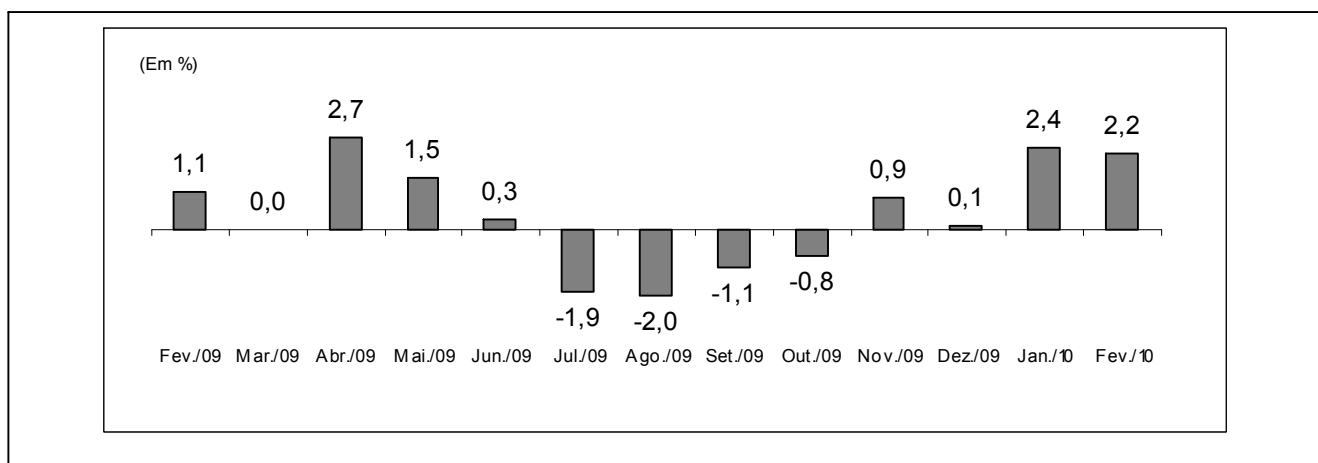

Fonte: Fundação João Pinheiro (FJP), Centro de Estatística e Informações (CEI), Pesquisa de Emprego e Desemprego na Região Metropolitana de Belo Horizonte (PED/RMBH). Convênio FJP/Dieese/Seade/Sedese-MG

(1) Mês de referência em relação ao mesmo mês do ano anterior.

12. Segundo **posição na ocupação**, no setor privado, observou-se o acréscimo de 45 mil empregos com carteira assinada (4,4%) e redução de 3 mil empregos sem carteira assinada (1,9%). No setor público, houve acréscimo de 13 mil empregos (4,2%) e, nas “demais posições”, aumento de 21 mil ocupações (15,2%). Entre os autônomos, registrou-se a perda de 20 mil ocupações (4,8%) e, no emprego doméstico, menos 8 mil empregos (4,8%) (tabela C).
13. Entre janeiro de 2009 e janeiro de 2010, o **rendimento real médio** dos ocupados elevou-se em 4,8% e passou de R\$ 1.235 para R\$ 1.295. O salário real médio cresceu 4,8% e passou de R\$ 1.229 para R\$ 1.287. No setor privado, a crescimento do salário médio em 2,5%, foi resultado dos aumentos de 17,7% no comércio e de 3,8% na indústria, já que nos serviços houve redução de 1,4% nos rendimentos. Entre os assalariados com carteira assinada houve aumento de 2,7% e entre os sem registro em carteira redução de 4,3%. Entre os autônomos, o rendimento médio aumentou em 6,4% (tabela D e gráfico 4 do anexo estatístico).
14. No mesmo período, a **massa de rendimentos** dos ocupados cresceu 7,3%, e a massa de salários cresceu 7,4%, ambas impulsionadas pelo aumento do rendimento médio e, em menor intensidade, do nível de ocupação.(gráfico C).

GRÁFICO C - ÍNDICE DA MASSA DE RENDIMENTOS REAIS DOS OCUPADOS (1)
REGIÃO METROPOLITANA DE BELO HORIZONTE - 1996/2000/2004/2006/2007/2008/2009-2010

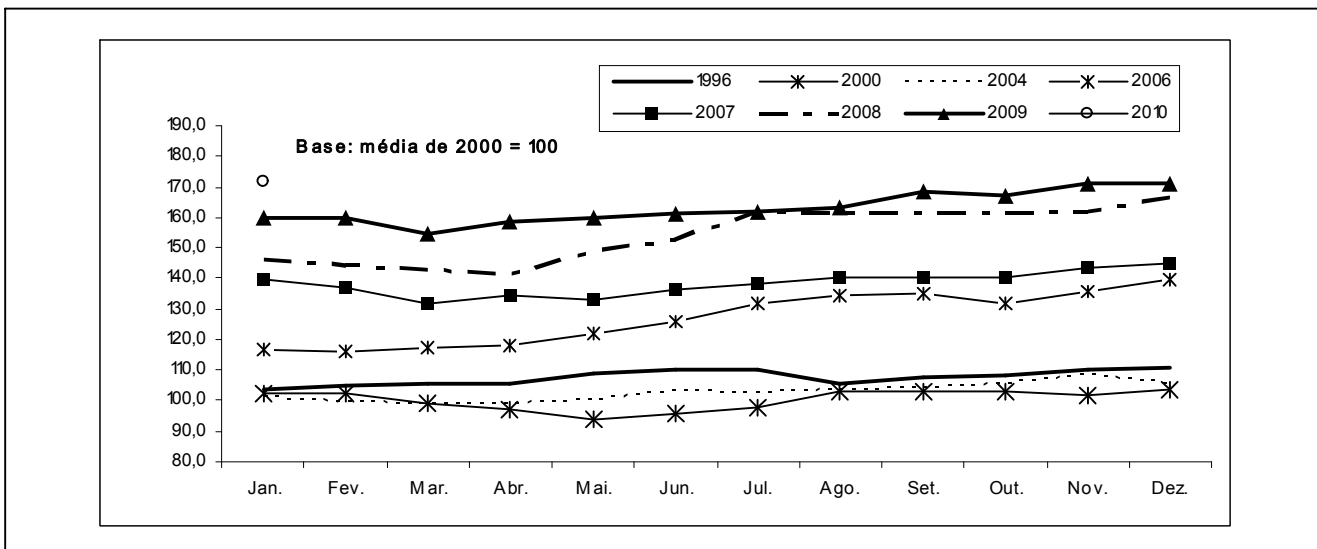

Fonte: Fundação João Pinheiro (FJP), Centro de Estatística e Informações (CEI), Pesquisa de Emprego e Desemprego na Região Metropolitana de Belo Horizonte (PED/RMBH). Convênio FJP/Dieese/Seade/Sedese-MG

Nota: Inflator utilizado: IPCA-BH (Ipead).

(1) Incluem os assalariados e os empregados domésticos mensalistas que não tiveram remuneração no mês e excluem os trabalhadores familiares sem remuneração salarial e os trabalhadores que ganharam exclusivamente em espécie ou benefício.

Principais Conceitos

<p>PIA - População em Idade Ativa: corresponde à população com dez anos ou mais.</p> <p>PEA - População Economicamente Ativa: parcela da PIA ocupada ou desempregada.</p> <p>OCUPADOS - são os indivíduos que:</p> <ol style="list-style-type: none"> 1. possuem trabalho remunerado exercido regularmente; 2. possuem trabalho remunerado exercido de forma irregular, desde que não estejam procurando trabalho diferente do atual. Excluem-se as pessoas que, não tendo procurado trabalho, exerceram de forma excepcional algum trabalho nos últimos 30 dias; 3. possuem trabalho não-remunerado de ajuda em negócios de parentes, ou remunerado em espécie ou benefício, sem procura de trabalho. <p>DESEMPREGADOS - São os indivíduos que se encontram numa das seguintes situações:</p> <p>a) Desemprego Aberto: pessoas que procuraram trabalho de modo efetivo nos 30 dias anteriores ao da entrevista e não exerceram nenhum trabalho nos últimos sete dias;</p>	<p>b) Desemprego Oculto pelo Trabalho Precário: pessoas que realizam de forma irregular algum trabalho remunerado (ou pessoas que realizam trabalho não-remunerado em ajuda a negócios de parentes) e que procuraram mudar de trabalho nos 30 dias anteriores ao da entrevista, ou que, não tendo procurado neste período, o fizeram até 12 meses atrás;</p> <p>c) Desemprego Oculto pelo Desalento: pessoas que não possuem trabalho e nem procuraram nos últimos 30 dias, por desestímulo do mercado de trabalho ou por circunstâncias fortuitas, mas procuraram efetivamente trabalho nos últimos 12 meses.</p> <p>INATIVOS (maiores de dez anos) - Correspondem à parcela da PIA que não está ocupada ou desempregada.</p> <p>RENDIMENTO DO TRABALHO - É captado o rendimento monetário bruto (sem descontos de imposto de renda e previdência), efetivamente recebido, referente ao trabalho realizado no mês imediatamente anterior ao da pesquisa. Para os assalariados, são considerados os descontos por falta ou acréscimos devidos às horas extras, gratificações etc. Não são computados o décimo terceiro salário e os benefícios indiretos. Para os empregadores, autônomos e demais posições, é considerada a retirada mensal.</p>
--	---

Principais Indicadores

<p>TAXA GLOBAL DE PARTICIPAÇÃO - É a relação entre a População Economicamente Ativa e a População em Idade Ativa (PEA/PIA). Indica a proporção de pessoas com dez anos e mais incorporadas ao mercado de trabalho, como ocupados ou desempregados.</p> <p>TAXA DE DESEMPREGO TOTAL - Equivale à relação Desempregados/PEA, e indica a proporção da PEA que se encontra na situação de desemprego aberto ou oculto. Todas as taxas de desemprego divulgadas, referentes a tipos específicos de desemprego (aberto e oculto) ou a atributos pessoais selecionados, são calculadas como uma proporção da PEA.</p> <p>TAXA DE OCUPAÇÃO - Equivale à relação Ocupados/PEA e indica a proporção da PEA que se encontra na situação de ocupados.</p> <p>RENDIMENTOS - Divulga-se:</p>	<p>a) Rendimento médio: refere-se à média trimestral do rendimento mensal real no trabalho principal. A média trimestral é calculada a partir de valores nominais mensais, inflacionados pelo IPCA/BH (Ipead), até o último mês do trimestre. Os dados de rendimento, investigados em cada mês, referem-se ao mês imediatamente anterior, e, portanto, têm sempre esta defasagem em relação às demais informações da pesquisa. Assim, os dados apurados no trimestre outubro/novembro/dezembro, e divulgados em janeiro, correspondem à média do período setembro/outubro/novembro, a preços de novembro;</p> <p>b) Distribuição dos rendimentos: indica os valores máximos recebidos pelos 10% e 25% mais pobres, os valores mínimos recebidos pelos 25% e 10% mais ricos, e o rendimento mediano, que divide a população entre os 50% que têm os rendimentos mais baixos e os 50% que têm rendimentos mais altos.</p>
--	---

Notas Metodológicas

<p>PLANO AMOSTRAL</p> <p>A Pesquisa de Emprego e Desemprego na Região Metropolitana de Belo Horizonte (PED/RMBH) tem como unidade amostral o domicílio da área urbana de 26 municípios que compõem essa região: Belo Horizonte, Betim, Brumadinho, Caeté, Confins, Contagem, Esmeraldas, Florestal, Ibirité, Igarapé, Juatuba, Lagoa Santa, Mário Campos, Mateus Leme, Nova Lima, Pedro Leopoldo, Raposos, Ribeirão das Neves, Rio Acima, Rio Manso, Sabará, Santa Luzia, São Joaquim de Bicas, São José da Lapa, Sarzedo e Vespasiano.</p> <p>As informações de interesse da pesquisa são coletadas mensalmente, através de entrevistas realizadas com os moradores de dez anos de idade ou mais, em aproximadamente 2 528 domicílios, sorteados por meio de amostragem probabilística.</p> <p>Trata-se de uma amostra estratificada de conglomerados selecionada em dois estágios. Os 3 136 setores censitários urbanos do Instituto Brasileiro de Geografia e Estatística (IBGE), que compõem a RMBH, são agrupados em 79 estratos. No primeiro estágio, dentro de cada estrato são escolhidos dois setores censitários com igual probabilidade e com reposição. No segundo, tendo sido anteriormente listados todos os domicílios do setor, são sorteados 16 domicílios, seguindo os critérios da amostragem aleatória sistemática.</p>	<p>A ponderação de cada entrevista realizada é definida considerando-se o número de questionários efetivamente respondidos em cada setor sorteado, o número de domicílios listados no setor e o número de setores que compõem o estrato. As estimativas dos valores absolutos são obtidas a partir de taxas amostrais aplicadas às projeções populacionais.</p> <p>MÉDIAS TRIMESTRAIS</p> <p>Os resultados são divulgados mensalmente e expressam médias trimestrais móveis dos indicadores produzidos. Isto significa que as informações referentes a determinado mês representam a média dos dados coletados no último mês e nos dois meses que o antecedem.</p> <p>PROJEÇÕES DEMOGRÁFICAS</p> <p>Em agosto de 2009 a Fundação João Pinheiro atualizou as projeções demográficas da população da RMBH e de Minas Gerais com base na Contagem da População de 2007 do IBGE, e adotando nova tendência de crescimento com o cotejamento dos dados mais recentes com os dos censos demográficos de 1991 e 2000 do IBGE. Foi revista toda a série de estatísticas geradas pela PED-RMBH sobre valores absolutos da População em Idade Ativa (PIA) e de seus componentes, a População Economicamente Ativa (PEA), ocupada e desempregada, e a população formada por indivíduos inativos com dez anos e mais de idade.</p>
--	--

ANEXO ESTATÍSTICO

TABELA 1
ESTIMATIVAS DA POPULAÇÃO EM IDADE ATIVA, ECONOMICAMENTE ATIVA, OCUPADA, DESEMPREGADA
E INATIVA MAIOR DE DEZ ANOS E TAXAS GLOBAIS DE PARTICIPAÇÃO E DE DESEMPREGO TOTAL
REGIÃO METROPOLITANA DE BELO HORIZONTE (RMBH) - 1996-2010

ESPECIFICAÇÃO	POPULAÇÃO EM IDADE ATIVA (A) = (B)+(C)	POPULAÇÃO ECONOMICAMENTE ATIVA						INATIVOS MAIORES DE 10 ANOS		TAXAS (%)	
		TOTAL		OCUPADOS		DESEMPREGADOS		absoluto (C)	índice	participação (B)/(A)	desemprego (D)/(B)
		absoluto (B)	índice	absoluto	índice	absoluto (D)	índice				
1996 - Fevereiro.....	3.140	1.762	86,5	1.538	91,9	224	61,9	1.378	92,3	56,1	12,7
1997 - Fevereiro.....	3.227	1.830	89,9	1.607	96,0	223	61,6	1.397	93,6	56,7	12,2
1998 - Fevereiro.....	3.315	1.913	94,0	1.636	97,7	277	76,5	1.402	93,9	57,7	14,5
1999 - Fevereiro.....	3.404	1.916	94,1	1.594	95,2	322	89,0	1.488	99,7	56,3	16,8
2000 - Fevereiro.....	3.495	2.010	98,7	1.656	98,9	354	97,8	1.485	99,5	57,5	17,6
2001 - Fevereiro.....	3.579	2.079	102,1	1.715	102,4	364	100,6	1.500	100,5	58,1	17,5
2002 - Fevereiro.....	3.657	2.110	103,6	1.728	103,2	382	105,5	1.547	103,6	57,7	18,1
2003 - Fevereiro.....	3.734	2.214	108,7	1.789	106,9	425	117,4	1.520	101,8	59,3	19,2
2004 - Fevereiro.....	3.809	2.285	112,2	1.805	107,8	480	132,6	1.524	102,1	60,0	21,0
2005 - Fevereiro.....	3.883	2.322	114,0	1.902	113,6	420	116,0	1.561	104,6	59,8	18,1
2006 - Fevereiro.....	3.956	2.362	116,0	1.996	119,2	366	101,1	1.594	106,8	59,7	15,5
2007 - Fevereiro.....	4.025	2.443	120,0	2.128	127,1	315	87,0	1.582	106,0	60,7	12,9
2008 - Fevereiro.....	4.091	2.483	122,0	2.200	131,4	283	78,2	1.608	107,7	60,7	11,4
2009											
Fevereiro.....	4.154	2.455	120,6	2.224	132,9	231	63,8	1.699	113,8	59,1	9,4
Março.....	4.159	2.458	120,7	2.207	131,8	251	69,3	1.701	113,9	59,1	10,2
Abril.....	4.164	2.503	122,9	2.233	133,4	270	74,6	1.661	111,3	60,1	10,8
Mai.....	4.169	2.506	123,1	2.230	133,2	276	76,2	1.663	111,4	60,1	11,0
Junho.....	4.175	2.505	123,0	2.229	133,2	276	76,2	1.670	111,9	60,0	11,0
Julho.....	4.180	2.495	122,5	2.221	132,7	274	75,7	1.685	112,9	59,7	11,0
Agosto.....	4.185	2.515	123,5	2.241	133,9	274	75,7	1.670	111,9	60,1	10,9
Setembro.....	4.190	2.522	123,9	2.260	135,0	262	72,4	1.668	111,7	60,2	10,4
Outubro.....	4.195	2.525	124,0	2.272	135,7	253	69,9	1.670	111,9	60,2	10,0
Novembro.....	4.200	2.541	124,8	2.292	136,9	249	68,8	1.659	111,1	60,5	9,8
Dezembro.....	4.205	2.540	124,8	2.291	136,9	249	68,8	1.665	111,5	60,4	9,8
2010											
Janeiro.....	4.209	2.538	124,7	2.294	137,0	244	67,4	1.671	111,9	60,3	9,6
Fevereiro.....	4.214	2.516	123,6	2.272	135,7	244	67,4	1.698	113,7	59,7	9,7
Varição Mensal:											
Fev-10/Jan-10.....	0,1	-0,9	-0,9	-1,0	-1,0	0,0	0,0	1,6	1,6	-1,0	1,0
Varição no Ano:											
Fev-10/Dez-09.....	0,2	-0,9	-0,9	-0,8	-0,8	-2,0	-2,0	2,0	2,0	-1,2	-1,0
Varição Anual:											
Fev-10/Fev-09.....	1,4	2,5	2,5	2,2	2,2	5,6	5,6	-0,1	-0,1	1,0	3,2

Fonte: Fundação João Pinheiro (FJP), Centro de Estatística e Informações (CEI), Pesquisa de Emprego e Desemprego na Região Metropolitana de Belo Horizonte (PED/RMBH). Convênio FJP/Dieese/Seade/Sedese-MG

Notas: a) valores absolutos em 1.000 pessoas; b) índice: média de 2000 = 100; c) qualquer pequena diferença nos dados apresentados deve-se a arredondamentos.

GRÁFICO 1
ESTIMATIVAS DA POPULAÇÃO ECONOMICAMENTE ATIVA (PEA) E DOS OCUPADOS
REGIÃO METROPOLITANA DE BELO HORIZONTE (RMBH) - FEVEREIRO-2009 - FEVEREIRO-2010

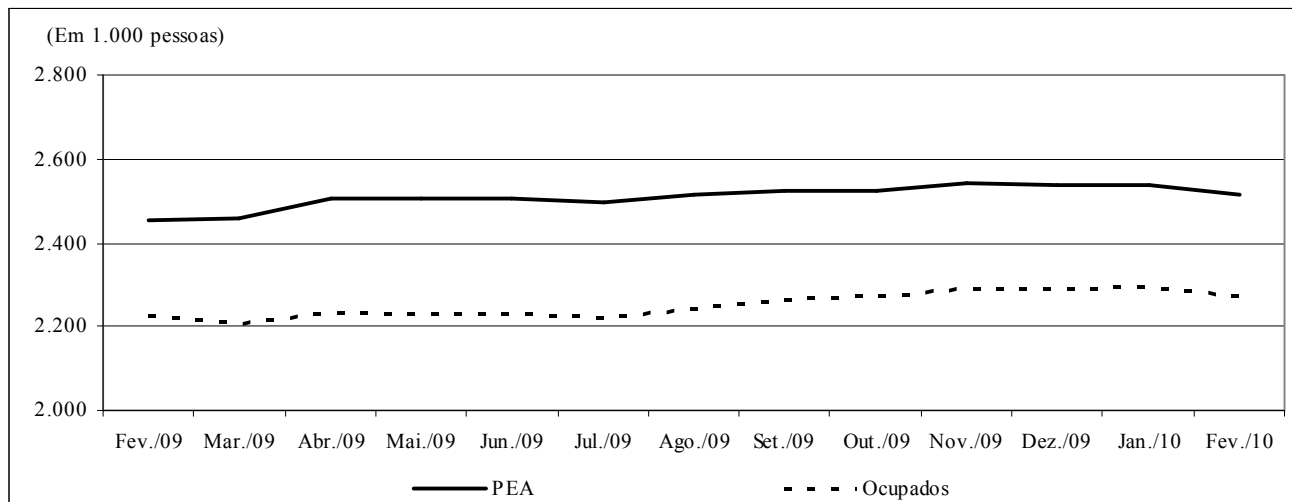

Fonte: Fundação João Pinheiro (FJP), Centro de Estatística e Informações (CEI), Pesquisa de Emprego e Desemprego na Região Metropolitana de Belo Horizonte (PED/RMBH). Convênio FJP/Dieese/Seade/Sedese-MG

TABELA 2
TAXAS DE DESEMPREGO, POR TIPO - REGIÃO METROPOLITANA DE BELO HORIZONTE (RMBH),
MUNICÍPIO DE BELO HORIZONTE E DEMAIS MUNICÍPIOS DA RMBH - 1996-2010

ESPECIFICAÇÃO	TAXAS DE DESEMPREGO POR TIPO (%)											
	TOTAL			ABERTO			OCULTO				PRECÁ- RIO	DESA- LENTO
	RMBH	Belo Horizonte	demaís municípios	RMBH	Belo Horizonte	demaís municípios	RMBH	Belo Horizonte	demaís municípios	RMBH		
1996 - Fevereiro.....	12,7	12,3	13,2	8,3	7,8	9,1	4,4	4,5	4,2	2,8	1,6	
1997 - Fevereiro.....	12,2	11,3	13,5	7,7	7,3	8,3	4,5	4,0	5,2	2,9	1,6	
1998 - Fevereiro.....	14,5	13,7	15,7	8,9	8,7	9,3	5,6	5,0	6,4	3,7	1,9	
1999 - Fevereiro.....	16,8	16,1	17,9	11,1	10,3	12,4	5,7	5,8	5,5	3,9	1,8	
2000 - Fevereiro.....	17,6	16,4	19,5	11,6	11,1	12,5	6,0	5,4	6,9	3,9	2,1	
2001 - Fevereiro.....	17,5	15,2	20,8	11,6	10,2	13,6	5,9	5,0	7,2	3,7	2,2	
2002 - Fevereiro.....	18,1	16,1	20,7	11,2	10,0	12,9	6,9	6,1	7,8	4,3	2,6	
2003 - Fevereiro.....	19,2	17,4	21,7	11,5	10,4	13,1	7,7	7,0	8,6	4,6	3,1	
2004 - Fevereiro.....	21,0	18,8	24,2	14,1	12,6	16,2	6,9	6,2	8,0	3,9	3,0	
2005 - Fevereiro.....	18,1	16,6	20,3	11,6	11,0	12,4	6,5	5,6	7,9	3,6	2,9	
2006 - Fevereiro.....	15,5	14,2	17,4	10,3	9,5	11,4	5,2	4,7	6,0	2,7	2,5	
2007 - Fevereiro.....	12,9	11,8	14,6	9,0	8,4	10,0	3,9	3,4	4,6	2,0	1,9	
2008 - Fevereiro.....	11,4	10,2	13,2	8,6	7,9	9,7	2,8	2,3	3,5	1,3	1,5	
2009												
Fevereiro.....	9,4	7,3	12,4	7,6	6,1	9,8	1,8	1,2	2,6	0,8	1,0	
Março.....	10,2	7,9	13,5	8,3	6,6	10,9	1,9	1,3	2,6	0,8	1,1	
Abril.....	10,8	8,7	13,9	9,1	7,4	11,6	1,7	1,3	2,3	0,7	1,0	
Maió.....	11,0	9,2	13,7	8,9	7,6	10,8	2,1	1,6	2,9	0,8	1,3	
Junho.....	11,0	9,3	13,4	8,5	7,4	10,2	2,5	1,9	3,2	1,1	1,4	
Julho.....	11,0	9,3	13,5	8,2	7,1	9,9	2,8	2,2	3,6	1,3	1,5	
Agosto.....	10,9	9,7	12,6	8,1	7,3	9,2	2,8	2,4	3,4	1,5	1,3	
Setembro.....	10,4	9,2	12,1	7,8	6,8	9,3	2,6	2,4	2,8	1,3	1,3	
Outubro.....	10,0	9,0	11,5	7,5	6,5	9,0	2,5	2,5	2,5	1,4	1,1	
Novembro.....	9,8	8,6	11,5	7,4	6,0	9,4	2,4	2,6	2,1	1,2	1,2	
Dezembro.....	9,8	8,5	11,6	7,6	6,2	9,5	2,2	2,3	2,1	1,1	1,1	
2010												
Janeiro.....	9,6	8,3	11,5	7,8	6,5	9,6	1,8	1,8	1,9	0,9	0,9	
Fevereiro.....	9,7	8,5	11,5	7,8	6,6	9,6	1,9	1,9	1,9	1,0	0,9	
Varição Mensal:												
Fev-10/Jan-10.....	1,0	2,4	0,0	0,0	1,5	0,0	5,6	5,6	0,0	11,1	0,0	
Varição no Ano:												
Fev-10/Dez-09.....	-1,0	0,0	-0,9	2,6	6,5	1,1	-13,6	-17,4	-9,5	-9,1	-18,2	
Varição Anual:												
Fev-10/Fev-09.....	3,2	16,4	-7,3	2,6	8,2	-2,0	5,6	58,3	-26,9	25,0	-10,0	

Fonte: Fundação João Pinheiro (FJP), Centro de Estatística e Informações (CEI), Pesquisa de Emprego e Desemprego na Região Metropolitana de Belo Horizonte (PED/RMBH). Convênio FJP/Dieese/Seade/Sedese-MG

Nota: quaisquer pequenas diferenças nos dados apresentados devem-se a arredondamentos.

GRÁFICO 2
TAXAS DE DESEMPREGO TOTAL – REGIÃO METROPOLITANA DE BELO HORIZONTE (RMBH), CAPITAL E DEMAIS MUNICÍPIOS DA RMBH
FEVEREIRO-2009 – FEVEREIRO-2010

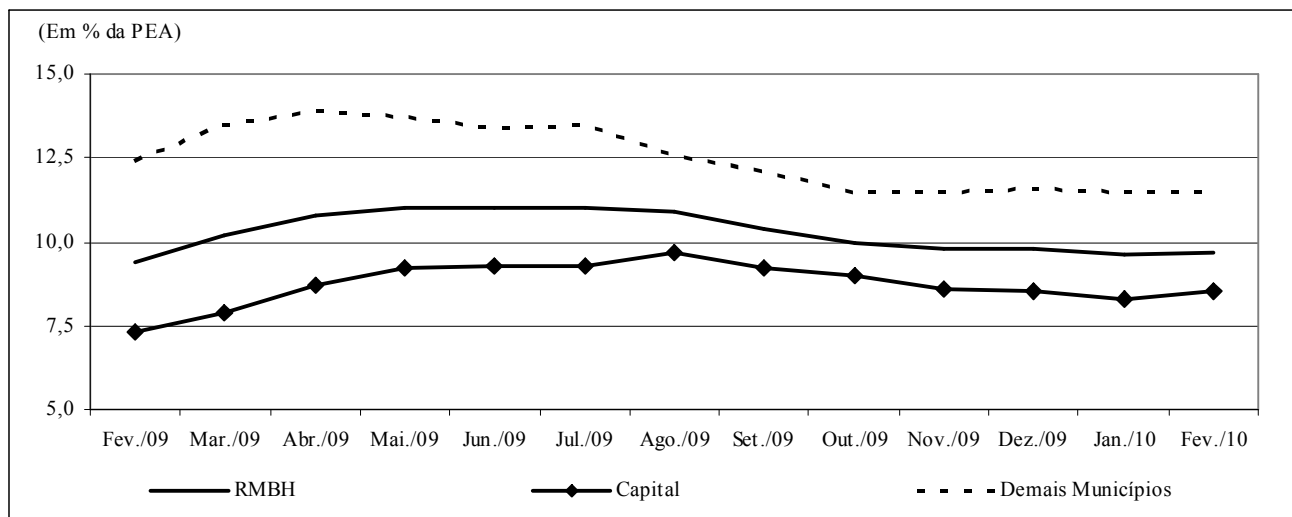

Fonte: Fundação João Pinheiro (FJP), Centro de Estatística e Informações (CEI), Pesquisa de Emprego e Desemprego na Região Metropolitana de Belo Horizonte (PED/RMBH). Convênio FJP/Dieese/Seade/Sedese-MG

TABELA 3
TAXAS DE DESEMPREGO TOTAL, POR ATRIBUTOS PESSOAIS
REGIÃO METROPOLITANA DE BELO HORIZONTE (RMBH) - 1996-2010

ESPECIFICAÇÃO	TAXA DE DESEMPREGO POR ATRIBUTO PESSOAL (%)									COMPOSIÇÃO DA TAXA DE DESEMPREGO POR EXPERIÊNCIA ANTERIOR DE TRABALHO	
	TOTAL	SEXO		IDADE				POSIÇÃO NO DOMICÍLIO		com	sem
		homens	mulheres	10 a 17 anos	18 a 24 anos	25 a 39 anos	40 anos e mais	chefe	demaís membros		
1996 - Fevereiro.....	12,7	11,7	14,1	37,9	20,0	9,4	5,4	6,5	16,8	9,8	2,9
1997 - Fevereiro.....	12,2	11,1	13,6	32,5	18,6	9,5	5,7	6,3	16,0	9,7	2,5
1998 - Fevereiro.....	14,5	12,0	17,8	40,2	22,2	10,3	7,2	7,4	19,2	11,4	3,1
1999 - Fevereiro.....	16,8	14,7	19,6	41,0	26,0	14,2	7,7	9,5	21,6	14,1	2,7
2000 - Fevereiro.....	17,6	15,3	20,5	45,4	26,1	14,3	10,3	10,7	22,2	14,2	3,4
2001 - Fevereiro.....	17,5	15,7	19,7	41,1	27,3	14,2	10,2	10,5	21,9	14,2	3,2
2002 - Fevereiro.....	18,1	16,1	20,4	47,0	28,1	15,2	9,9	11,4	22,5	14,6	3,4
2003 - Fevereiro.....	19,2	16,6	22,2	54,6	28,2	16,3	10,6	10,1	25,0	15,3	3,8
2004 - Fevereiro.....	21,0	17,9	24,4	61,1	32,9	16,5	12,2	11,8	26,8	16,8	4,2
2005 - Fevereiro.....	18,1	15,3	21,0	56,5	30,2	14,6	8,4	8,7	24,0	13,7	4,4
2006 - Fevereiro.....	15,5	13,1	18,2	50,4	27,4	12,6	6,6	7,0	21,1	11,9	3,6
2007 - Fevereiro.....	12,9	9,7	16,7	47,8	22,2	10,7	6,2	5,2	18,2	10,0	2,9
2008 - Fevereiro.....	11,4	8,6	14,4	46,2	21,4	9,3	4,4	5,0	15,8	8,6	2,8
2009											
Fevereiro.....	9,4	7,0	12,1	42,9	18,0	7,7	4,1	4,0	13,1	7,3	2,1
Março.....	10,2	8,0	12,8	46,5	18,8	8,4	4,6	4,8	13,9	8,0	2,2
Abril.....	10,8	8,9	12,9	45,6	21,1	8,7	4,9	5,0	14,9	8,7	2,1
Maió.....	11,0	9,3	13,0	47,8	21,2	9,1	4,9	5,5	14,9	8,7	2,3
Junho.....	11,0	9,0	13,3	46,3	21,1	8,9	5,4	5,6	14,7	8,8	2,2
Julho.....	11,0	8,6	13,7	49,6	20,5	9,0	5,7	5,6	14,8	8,8	2,2
Agosto.....	10,9	8,4	13,7	46,2	20,2	8,9	5,7	5,3	14,8	8,7	2,2
Setembro.....	10,4	7,7	13,3	45,8	19,7	8,5	5,1	4,6	14,4	8,2	2,2
Outubro.....	10,0	7,5	12,9	42,1	19,3	8,4	4,9	4,7	13,8	7,8	2,2
Novembro.....	9,8	7,4	12,6	41,8	18,7	8,3	4,6	4,5	13,5	7,7	2,1
Dezembro.....	9,8	8,1	11,8	43,5	18,8	8,3	4,6	4,4	13,5	7,7	2,1
2010											
Janeiro.....	9,6	7,8	11,7	45,1	18,7	8,0	4,4	4,3	13,3	7,6	2,0
Fevereiro.....	9,7	7,9	11,9	47,4	18,5	8,3	4,6	4,4	13,4	7,7	2,0
Varição Mensal:											
Fev-10/Jan-10.....	1,0	1,3	1,7	5,1	-1,1	3,8	4,5	2,3	0,8	1,3	0,0
Varição no Ano:											
Fev-10/Dez-09.....	-1,0	-2,5	0,8	9,0	-1,6	0,0	0,0	0,0	-0,7	0,0	-4,8
Varição Anual:											
Fev-10/Fev-09.....	3,2	12,9	-1,7	10,5	2,8	7,8	12,2	10,0	2,3	5,5	-4,8

Fonte: Fundação João Pinheiro (FJP), Centro de Estatística e Informações (CEI), Pesquisa de Emprego e Desemprego na Região Metropolitana de Belo Horizonte (PED/RMBH). Convênio FJP/Dieese/Seade/Sedese-MG

Nota: qualquer pequena diferença nos dados apresentados deve-se a arredondamentos.

TABELA 4
ÍNDICES DO NÍVEL DE OCUPAÇÃO, POR SETORES DE ATIVIDADE ECONÔMICA E POSIÇÃO NA OCUPAÇÃO
REGIÃO METROPOLITANA DE BELO HORIZONTE (RMBH) - 1996-2010

ESPECIFICAÇÃO	ÍNDICES DO NÍVEL DE OCUPAÇÃO											
	TOTAL GERAL	SETORES DE ATIVIDADE ECONÔMICA					POSIÇÃO NA OCUPAÇÃO					TOTAL DE AUTÔNOMOS
		INDÚSTRIA	CONSTR. CIVIL	COMÉRCIO	SERVIÇOS	OUTROS (2)	ASSALARIADOS (1)			SETOR PÚBLICO (3)		
							Total	c/ cart.	s/ cart.			
1996 - Fevereiro.....	91,9	95,1	100,0	98,8	87,7	92,7	94,6	92,8	94,2	87,3	100,9	83,8
1997 - Fevereiro.....	96,0	109,1	111,1	96,8	89,1	100,6	97,3	95,4	93,8	101,8	104,2	89,9
1998 - Fevereiro.....	97,7	104,9	110,3	102,4	91,8	101,7	97,6	97,9	98,8	94,6	95,3	93,9
1999 - Fevereiro.....	95,2	96,3	110,3	96,0	91,4	100,6	94,5	95,4	95,7	94,0	90,6	95,1
2000 - Fevereiro.....	98,9	99,6	104,0	103,6	97,0	97,2	100,2	100,5	99,7	103,6	98,6	97,1
2001 - Fevereiro.....	102,4	101,6	107,1	97,2	103,3	103,4	103,0	104,4	105,9	98,2	98,1	104,9
2002 - Fevereiro.....	103,2	99,6	88,9	107,6	106,2	97,7	106,4	108,3	106,7	114,5	99,1	102,3
2003 - Fevereiro.....	106,9	112,8	99,2	105,6	108,8	96,6	108,6	111,7	110,2	117,5	97,2	107,0
2004 - Fevereiro.....	107,8	109,1	87,3	108,0	110,9	105,1	109,5	110,7	110,1	113,3	106,1	111,0
2005 - Fevereiro.....	113,6	100,8	95,2	118,3	119,5	108,5	117,1	117,8	121,2	104,2	114,1	110,1
2006 - Fevereiro.....	119,2	123,0	101,6	119,9	125,2	96,0	129,1	130,7	133,5	119,3	123,5	106,4
2007 - Fevereiro.....	127,1	132,9	104,8	133,9	131,2	105,1	133,3	135,4	143,8	102,4	125,8	120,3
2008 - Fevereiro.....	131,4	135,8	120,6	130,7	136,7	107,9	140,5	142,7	152,0	106,0	133,3	123,2
2009												
Fevereiro.....	132,9	130,9	125,4	128,3	143,0	97,2	144,9	145,0	157,3	96,4	145,1	121,7
Março.....	131,8	128,0	122,2	127,5	141,4	102,8	144,4	144,4	156,4	97,0	145,1	118,3
Abril.....	133,4	128,8	123,8	137,8	140,6	104,5	145,3	146,5	158,7	98,2	141,3	119,1
Maió.....	133,2	123,9	123,8	135,1	143,7	98,3	144,4	144,4	154,7	103,6	145,5	122,9
Junho.....	133,2	123,9	129,4	129,5	145,2	94,4	143,7	144,0	154,0	104,8	143,2	123,5
Julho.....	132,7	125,1	134,1	124,7	144,6	94,4	143,4	143,2	154,4	98,8	145,1	122,3
Agosto.....	133,9	129,2	142,1	129,5	142,5	97,7	143,0	144,8	156,1	100,0	136,6	125,5
Setembro.....	135,0	121,8	145,2	133,1	145,0	98,9	145,1	146,6	157,8	102,4	139,9	127,8
Outubro.....	135,7	122,6	146,0	131,1	147,7	93,8	148,6	149,5	159,6	109,6	146,0	123,2
Novembro.....	136,9	124,7	153,2	128,7	149,5	91,5	152,2	152,8	163,6	110,2	150,7	120,9
Dezembro.....	136,9	130,9	146,0	129,5	148,7	90,4	152,3	152,4	163,4	109,0	152,6	119,7
2010												
Janeiro.....	137,0	131,3	140,5	130,7	149,1	91,5	150,8	149,9	162,2	101,2	154,9	121,7
Fevereiro.....	135,7	133,7	130,2	135,1	146,4	90,4	150,2	150,1	164,2	94,6	151,2	115,9
Varição Mensal:												
Fev-10/Jan-10.....	-1,0	1,9	-7,3	3,4	-1,8	-1,2	-0,4	0,2	1,2	-6,5	-2,4	-4,8
Varição no Ano:												
Fev-10/Dez-09.....	-0,8	2,2	-10,9	4,3	-1,5	0,0	-1,4	-1,5	0,5	-13,3	-0,9	-3,1
Varição Anual:												
Fev-10/Fev-09.....	2,2	2,2	3,8	5,3	2,4	-7,0	3,7	3,5	4,4	-1,9	4,2	-4,8

Fonte: Fundação João Pinheiro (FJP), Centro de Estatística e Informações (CEI). Pesquisa de Emprego e Desemprego na Região Metropolitana de Belo Horizonte (PED/RMBH). Convênio FJP/Dieese/Seade/Sedese-MG

Notas: a) índice: média de 2000 = 100; b) qualquer pequena diferença nos dados apresentados deve-se a arredondamentos.

(1) Exclui os empregados domésticos e inclui aqueles que não sabem a que setor pertence à empresa em que trabalham. (2) Inclui serviços domésticos, agricultura, pecuária e extração vegetal e outras atividades. (3) Inclui os estatutários e celetistas que trabalham em instituições públicas (governos Municipal, Estadual e Federal, empresas de economia mista, autarquias, fundações etc.).

GRÁFICO 3
VARIAÇÃO DA OCUPAÇÃO, POR SETORES DE ATIVIDADE ECONÔMICA - REGIÃO METROPOLITANA DE BELO HORIZONTE (RMBH)
FEVEREIRO/2009 / JANEIRO-FEVEREIRO/2010

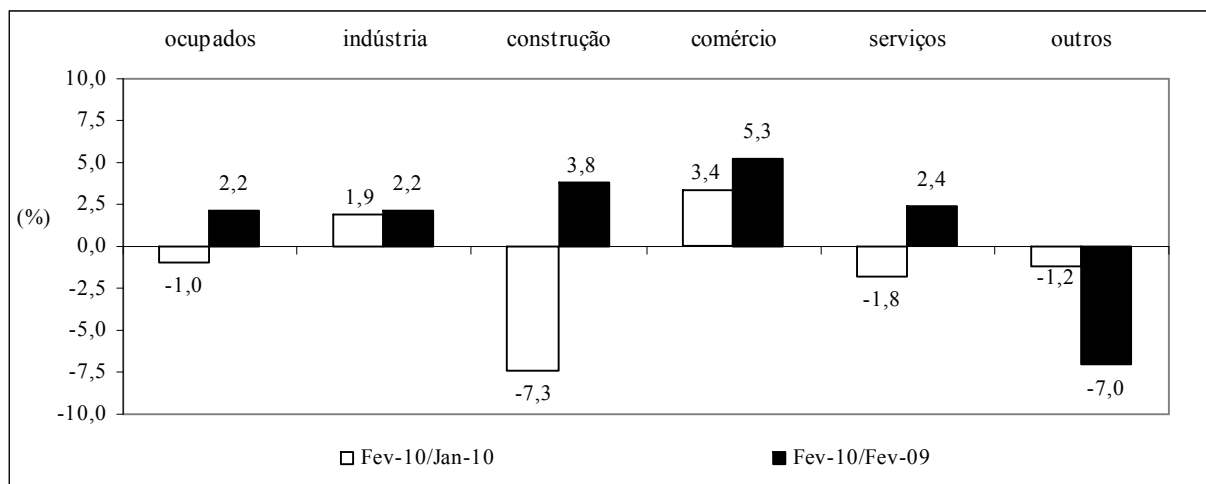

Fonte: Fundação João Pinheiro (FJP), Centro de Estatística e Informações (CEI), Pesquisa de Emprego e Desemprego na Região Metropolitana de Belo Horizonte (PED/RMBH). Convênio FJP/Dieese/Seade/Sedese-MG

TABELA 5
ÍNDICES DO NÍVEL DE OCUPAÇÃO, POR SUBSETORES DE ATIVIDADE ECONÔMICA
REGIÃO METROPOLITANA DE BELO HORIZONTE (RMBH) - 1996-2010

ESPECIFICAÇÃO	ÍNDICES DO NÍVEL DE OCUPAÇÃO (1)										
	INDÚSTRIA			SERVIÇOS							
	metal - mecânica	têxtil e vestuário	outras	transporte e armazenagem	especia- lizados	administração e util. públicas	alimen- tação	educação	saúde	reparação e limpeza	outros
1996 - Fevereiro.....	92,1	107,7	93,0	88,1	75,6	92,4	85,6	91,1	93,2	100,0	84,9
1997 - Fevereiro.....	110,1	123,1	103,5	91,7	84,1	98,1	86,5	97,8	93,2	101,7	80,6
1998 - Fevereiro.....	118,0	84,6	101,7	94,0	91,5	85,7	91,3	87,8	101,4	95,0	91,7
1999 - Fevereiro.....	87,6	105,1	100,0	96,4	91,5	86,7	84,6	97,8	98,6	81,7	92,4
2000 - Fevereiro.....	98,9	92,3	102,6	96,4	102,4	103,8	85,6	93,3	102,7	83,3	100,0
2001 - Fevereiro.....	107,9	110,3	93,9	110,7	104,9	104,8	99,0	91,1	110,8	115,0	101,1
2002 - Fevereiro.....	96,6	92,3	104,3	104,8	107,3	95,2	98,1	100,0	118,9	100,0	113,3
2003 - Fevereiro.....	112,4	110,3	113,9	121,4	113,4	95,2	85,6	113,3	118,9	95,0	116,2
2004 - Fevereiro.....	97,8	115,4	115,7	101,2	118,3	113,3	84,6	112,2	127,0	108,3	116,5
2005 - Fevereiro.....	92,1	97,4	108,7	115,5	113,4	124,8	97,1	118,9	145,9	113,3	123,4
2006 - Fevereiro.....	114,6	123,1	129,6	128,6	141,5	120,0	103,8	122,2	143,2	110,0	128,8
2007 - Fevereiro.....	131,5	115,4	140,0	136,9	145,1	129,5	112,5	134,4	147,3	131,7	127,7
2008 - Fevereiro.....	143,8	130,8	131,3	133,3	152,4	134,3	125,0	154,4	136,5	121,7	136,0
2009											
Fevereiro.....	134,8	97,4	139,1	129,8	162,2	148,6	117,3	145,6	171,6	130,0	143,2
Março.....	129,2	97,4	137,4	131,0	158,5	153,3	114,4	144,4	158,1	121,7	143,9
Abril.....	125,8	92,3	143,5	135,7	152,4	148,6	113,5	151,1	159,5	123,3	141,0
Maió.....	118,0	92,3	139,1	138,1	163,4	146,7	120,2	165,6	151,4	126,7	141,7
Junho.....	120,2	97,4	135,7	138,1	161,0	146,7	122,1	171,1	154,1	133,3	142,4
Julho.....	116,9	107,7	137,4	132,1	162,2	154,3	122,1	165,6	147,3	136,7	142,1
Agosto.....	125,8	110,3	138,3	125,0	158,5	153,3	120,2	144,4	145,9	141,7	146,0
Setembro.....	119,1	97,4	132,2	128,6	159,8	152,4	126,0	143,3	155,4	143,3	148,2
Outubro.....	130,3	100,0	124,3	125,0	163,4	161,9	130,8	138,9	166,2	148,3	148,9
Novembro.....	133,7	94,9	127,8	133,3	168,3	159,0	126,0	147,8	179,7	141,7	148,2
Dezembro.....	136,0	94,9	139,1	133,3	170,7	159,0	123,1	152,2	173,0	141,7	146,4
2010											
Janeiro.....	141,6	82,1	140,0	145,2	170,7	150,5	126,0	163,3	179,7	138,3	141,7
Fevereiro.....	146,1	87,2	140,0	142,9	169,5	146,7	126,9	164,4	168,9	136,7	138,1
Varição Mensal:											
Fev-10/Jan-10.....	3,2	6,2	0,0	-1,6	-0,7	-2,5	0,8	0,7	-6,0	-1,2	-2,5
Varição no Ano:											
Fev-10/Dez-09.....	7,4	-8,1	0,6	7,1	-0,7	-7,8	3,1	8,0	-2,3	-3,5	-5,7
Varição Anual:											
Fev-10/Fev-09.....	8,3	-10,5	0,6	10,1	4,5	-1,3	8,2	13,0	-1,6	5,1	-3,5

Fonte: Fundação João Pinheiro (FJP), Centro de Estatística e Informações (CEI), Pesquisa de Emprego e Desemprego na Região Metropolitana de Belo Horizonte (PED/RMBH). Convênio FJP/Dieese/Seade/Sedese-MG

Notas: a) índice: média de 2000 = 100; b) quaisquer pequenas diferenças nos dados apresentados, devem-se a arredondamentos.

(1) A agregação dos subsetores apresenta a seguinte composição: Metal-mecânica: metalúrgica, mecânica, material eletro-eletrônico e material de transporte; Têxtil e Vestuário: inclui calçados e artefatos de tecidos; outras indústrias: química, farmacêutica e plásticos e artefatos de borracha, alimentação, mobiliário e produtos de madeira, papel, papelão e cortiça, gráficas, vidros, cristais, espelhos e cerâmicas, materiais de construção, artesanato, outras indústrias de transformação e indústria extrativa mineral; administração e utilidade pública: serviços de utilidade pública e serviços de administração pública, forças armadas e polícia; outros serviços: serviços creditícios e financeiros, serviços auxiliares da atividade econômica, serviços pessoais, serviços de comunicações, diversões, radiodifusão e teledefusão, serviços comunitários, comércio e administração de valores imobiliários e de imóveis, oficinas de reparação mecânica e outros serviços.

TABELA 6
RENDIMENTO REAL MÉDIO DOS OCUPADOS E DOS ASSALARIADOS NO TRABALHO PRINCIPAL
REGIÃO METROPOLITANA DE BELO HORIZONTE (RMBH) - 1996-2010

ESPECIFICAÇÃO (1)	RENDIMENTO REAL MÉDIO (2)			
	OCUPADOS (3)		ASSALARIADOS (4)	
	média	índice (5)	média	índice (5)
1996 - Janeiro.....	1.170	111,3	1.158	105,7
1997 - Janeiro.....	1.200	114,2	1.210	110,6
1998 - Janeiro.....	1.136	108,1	1.138	103,9
1999 - Janeiro.....	1.133	107,8	1.157	105,7
2000 - Janeiro.....	1.084	103,1	1.129	103,2
2001 - Janeiro.....	1.051	100,0	1.107	101,1
2002 - Janeiro.....	1.045	99,4	1.098	100,3
2003 - Janeiro.....	1.030	98,0	1.038	94,8
2004 - Janeiro.....	955	90,8	1.017	92,9
2005 - Janeiro.....	946	90,0	981	89,6
2006 - Janeiro.....	1.016	96,7	1.069	97,6
2007 - Janeiro.....	1.132	107,7	1.159	105,8
2008 - Janeiro.....	1.140	108,4	1.186	108,3
2009				
Janeyiro.....	1.235	117,6	1.229	112,2
Fevereiro.....	1.245	118,5	1.255	114,7
Março.....	1.214	115,5	1.230	112,4
Abril.....	1.231	117,1	1.254	114,5
Maió.....	1.240	118,0	1.259	115,0
Junho.....	1.252	119,1	1.279	116,9
Julho.....	1.263	120,2	1.282	117,1
Agosto.....	1.264	120,3	1.285	117,3
Setembro.....	1.295	123,3	1.300	118,7
Outubro.....	1.276	121,4	1.286	117,5
Novembro.....	1.294	123,1	1.301	118,8
Dezembro.....	1.290	122,7	1.288	117,7
2010				
Janeyiro.....	1.295	123,2	1.287	117,6
Variación Mensal:				
Jan-10/Dez-09.....		0,4		-0,1
Variación no Ano:				
Jan-10/Dez-09.....		0,4		-0,1
Variación Anual:				
Jan-10/Jan-09.....		4,8		4,8

Fonte: Fundação João Pinheiro (FJP), Centro de Estatística e Informações (CEI), Pesquisa de Emprego e Desemprego na Região Metropolitana de Belo Horizonte (PED/RMBH). Convênio FJP/Dieese/Seade/Sedese-MG

Nota: quaisquer pequenas diferenças nos dados apresentados devem-se a arredondamentos.

(1) O mês indicado refere-se ao último do trimestre considerado. (2) Inflator utilizado: IPCA-BH (Ipead). Valores em R\$ do último mês referido. (3) Exclui os assalariados e empregados domésticos mensalistas que não tiveram remuneração no mês, os trabalhadores familiares sem remuneração salarial e os trabalhadores que ganharam exclusivamente em espécie ou benefício. (4) Exclui os assalariados que não tiveram remuneração no mês. (5) Índice: Média de 2000 = 100.

GRÁFICO 4
RENDIMENTO REAL MÉDIO DOS OCUPADOS E DOS ASSALARIADOS NO TRABALHO PRINCIPAL
REGIÃO METROPOLITANA DE BELO HORIZONTE (RMBH) - JANEIRO/2009 - JANEIRO/2010

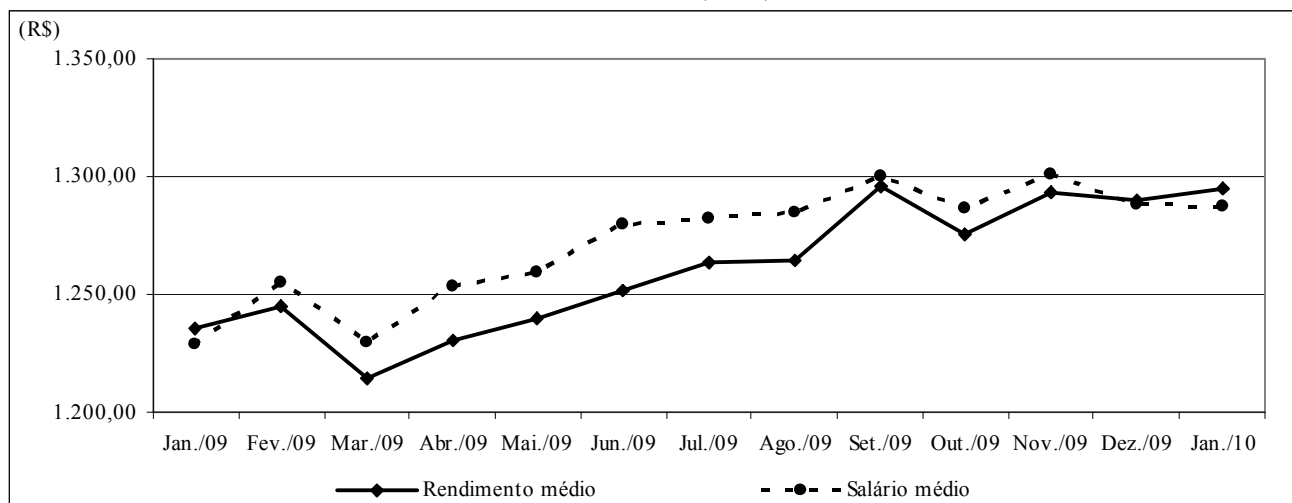

Fonte: Fundação João Pinheiro (FJP), Centro de Estatística e Informações (CEI), Pesquisa de Emprego e Desemprego na Região Metropolitana de Belo Horizonte (PED/RMBH). Convênio FJP/Dieese/Seade/Sedese-MG

Nota: Inflator utilizado: IPCA-BH (Ipead). Valores em R\$ do último mês referido.

TABELA 7
RENDIMENTO REAL DOS PERCENTIS DE OCUPADOS E ASSALARIADOS NO TRABALHO PRINCIPAL
REGIÃO METROPOLITANA DE BELO HORIZONTE (RMBH) - 1996-2010

ESPECIFICAÇÃO (1)	RENDIMENTO REAL (2)									
	OCUPADOS (3)					ASSALARIADOS (4)				
	10% mais pobres ganham até	25% mais pobres ganham até	50% ganham até	25% mais ricos ganham acima de	10% mais ricos ganham acima de	10% mais pobres ganham até	25% mais pobres ganham até	50% ganham até	25% mais ricos ganham acima de	10% mais ricos ganham acima de
1996 - Janeiro.....	242	363	653	1.273	2.659	282	413	699	1.257	2.479
1997 - Janeiro.....	245	385	661	1.324	2.754	319	437	715	1.311	2.769
1998 - Janeiro.....	248	379	634	1.252	2.688	288	437	706	1.262	2.450
1999 - Janeiro.....	266	401	616	1.201	2.586	297	441	704	1.282	2.454
2000 - Janeiro.....	255	376	604	1.189	2.340	293	426	681	1.198	2.288
2001 - Janeiro.....	267	372	593	1.154	2.422	307	430	672	1.212	2.387
2002 - Janeiro.....	283	372	620	1.147	2.285	311	433	647	1.225	2.278
2003 - Janeiro.....	299	365	598	1.097	2.292	299	419	603	1.112	2.119
2004 - Janeiro.....	303	376	559	1.055	2.143	330	420	651	1.094	2.154
2005 - Janeiro.....	284	373	580	1.017	1.992	331	438	636	1.017	1.950
2006 - Janeiro.....	341	383	594	1.151	2.273	361	457	647	1.164	2.288
2007 - Janeiro.....	356	448	667	1.199	2.370	406	495	714	1.236	2.359
2008 - Janeiro.....	382	453	672	1.298	2.376	423	501	742	1.314	2.562
2009										
Janeiro.....	442	490	760	1.401	2.623	442	522	812	1.383	2.481
Fevereiro.....	433	495	755	1.391	2.674	455	528	806	1.373	2.639
Março.....	424	486	734	1.293	2.655	470	524	765	1.293	2.620
Abril.....	435	492	748	1.287	2.714	485	522	762	1.287	2.644
Maió.....	451	496	746	1.284	2.707	484	521	760	1.284	2.638
Junho.....	457	504	745	1.299	2.702	483	521	776	1.316	2.633
Julho.....	439	505	743	1.296	2.697	482	521	765	1.314	2.593
Agosto.....	421	511	760	1.295	2.693	482	522	786	1.312	2.590
Setembro.....	436	514	765	1.354	2.793	481	523	795	1.310	2.620
Outubro.....	458	515	764	1.352	2.685	480	521	803	1.308	2.616
Novembro.....	456	506	745	1.388	2.779	479	517	796	1.338	2.608
Dezembro.....	454	504	768	1.406	2.766	476	519	799	1.332	2.562
2010										
Janeiro.....	461	504	777	1.426	2.774	487	534	795	1.326	2.536

Fonte: Fundação João Pinheiro (FJP), Centro de Estatística e Informações (CEI), Pesquisa de Emprego e Desemprego na Região Metropolitana de Belo Horizonte (PED/RMBH). Convênio FJP/Dieese/Seade/Sedese-MG

Nota: qualquer pequena diferença nos dados apresentados deve-se a arredondamentos.

(1) O mês indicado refere-se ao último do trimestre considerado. (2) Inflator utilizado: IPCA-BH (Ipead). Valores em R\$ do último mês referido. (3) Exclui os assalariados e os empregados domésticos mensalistas que não tiveram remuneração no mês, os trabalhadores familiares sem remuneração salarial e os trabalhadores que ganharam exclusivamente em espécie ou benefício. (4) Exclui os assalariados que não tiveram remuneração no mês.

TABELA 8
ÍNDICES DO RENDIMENTO REAL DOS PERCENTIS DE OCUPADOS E ASSALARIADOS NO TRABALHO PRINCIPAL
REGIÃO METROPOLITANA DE BELO HORIZONTE (RMBH) - 1996-2010

ESPECIFICAÇÃO (1)	RENDIMENTO REAL (2)									
	OCUPADOS (3)					ASSALARIADOS (4)				
	10% mais pobres ganham até	25% mais pobres ganham até	50% ganham até	25% mais ricos ganham acima de	10% mais ricos ganham acima de	10% mais pobres ganham até	25% mais pobres ganham até	50% ganham até	25% mais ricos ganham acima de	10% mais ricos ganham acima de
1996 - Janeiro.....	90,8	98,5	108,8	111,3	114,6	93,3	95,9	105,2	104,2	107,4
1997 - Janeiro.....	91,9	104,3	110,2	115,7	118,7	105,6	101,7	107,6	108,7	120,0
1998 - Janeiro.....	93,2	102,9	105,6	109,4	115,8	95,3	101,7	106,3	104,6	106,1
1999 - Janeiro.....	99,8	108,8	102,6	105,0	111,4	98,1	102,6	106,0	106,3	106,3
2000 - Janeiro.....	95,9	101,9	100,7	103,9	100,8	97,1	99,0	102,6	99,3	99,1
2001 - Janeiro.....	100,3	101,0	98,8	100,8	104,4	101,7	99,9	101,2	100,5	103,4
2002 - Janeiro.....	106,4	100,9	103,3	100,3	98,4	103,0	100,7	97,4	101,6	98,7
2003 - Janeiro.....	112,3	99,0	99,7	95,9	98,7	99,0	97,4	90,8	92,2	91,8
2004 - Janeiro.....	113,7	102,0	93,2	92,2	92,3	109,3	97,6	98,0	90,7	93,3
2005 - Janeiro.....	106,6	101,2	96,6	88,9	85,8	109,4	101,9	95,7	84,3	84,5
2006 - Janeiro.....	128,0	103,9	99,0	100,6	97,9	119,5	106,4	97,3	96,5	99,1
2007 - Janeiro.....	133,5	121,7	111,1	104,8	102,1	134,3	115,1	107,4	102,5	102,2
2008 - Janeiro.....	143,5	122,9	112,0	113,5	102,3	140,0	116,6	111,7	109,0	111,0
2009										
Janeiro.....	165,8	133,0	126,7	122,5	113,0	146,1	121,4	122,2	114,7	107,5
Fevereiro.....	162,5	134,3	125,7	121,6	115,2	150,7	122,7	121,3	113,8	114,3
Março.....	159,4	131,9	122,2	113,0	114,4	155,4	121,9	115,2	107,2	113,5
Abril.....	163,3	133,6	124,6	112,5	116,9	160,6	121,4	114,7	106,7	114,6
Mai.....	169,4	134,7	124,3	112,3	116,6	160,2	121,1	114,4	106,5	114,3
Junho.....	171,7	136,7	124,1	113,6	116,4	159,9	121,2	116,8	109,1	114,1
Julho.....	164,9	137,0	123,9	113,3	116,2	159,6	121,2	115,1	108,9	112,3
Agosto.....	158,2	138,7	126,6	113,2	116,0	159,4	121,5	118,2	108,8	112,2
Setembro.....	163,8	139,4	127,5	118,4	120,3	159,1	121,6	119,6	108,6	113,5
Outubro.....	171,9	139,6	127,3	118,2	115,7	158,9	121,2	120,9	108,5	113,3
Novembro.....	171,4	137,3	124,1	121,4	119,7	158,4	120,3	119,8	111,0	113,0
Dezembro.....	170,6	136,7	128,0	122,9	119,2	157,6	120,7	120,3	110,4	111,0
2010										
Janeiro.....	173,2	136,7	129,6	124,7	119,5	161,1	124,2	119,6	109,9	109,9
Varição Mensal:										
Jan-10/Dez-09.....	1,5	0,0	1,2	1,4	0,3	2,2	2,9	-0,6	-0,5	-1,0
Varição no Ano:										
Jan-10/Dez-09.....	1,5	0,0	1,2	1,4	0,3	2,2	2,9	-0,6	-0,5	-1,0
Varição Anual:										
Jan-10/Jan-09.....	4,5	2,8	2,2	1,8	5,7	10,2	2,3	-2,1	-4,1	2,2

Fonte: Fundação João Pinheiro (FJP), Centro de Estatística e Informações (CEI), Pesquisa de Emprego e Desemprego na Região Metropolitana de Belo Horizonte (PED/RMBH). Convênio FJP/Dieese/Seade/Sedese-MG

Nota: quaisquer pequenas diferenças nos dados apresentados devem-se a arredondamentos.

(1) O mês indicado refere-se ao último do trimestre considerado. (2) Inflator utilizado: IPCA-BH (Ipead). Índice: Média 2000=100. (3) Exclui os assalariados e os empregados domésticos mensalistas que não tiveram remuneração no mês, os trabalhadores familiares sem remuneração salarial e os trabalhadores que ganharam exclusivamente em espécie ou benefício. (4) Exclui os assalariados que não tiveram remuneração no mês.

TABELA 9
ÍNDICES DO EMPREGO, DO RENDIMENTO REAL MÉDIO E DA MASSA DE RENDIMENTOS
REAIS DOS OCUPADOS E DOS ASSALARIADOS NO TRABALHO PRINCIPAL
REGIÃO METROPOLITANA DE BELO HORIZONTE (RMBH) - 1996-2010 (1)

ESPECIFICAÇÃO (2)	OCUPAÇÃO (3)			ASSALARIADOS (4)		
	emprego	rendimento real	massa de rendimentos	emprego	salário real	massa de rendimentos
1996 - Janeiro.....	92,7	111,5	103,4	94,8	106,2	100,7
1997 - Janeiro.....	95,1	113,5	107,9	95,7	109,8	105,1
1998 - Janeiro.....	98,2	107,8	105,9	98,3	103,9	102,1
1999 - Janeiro.....	94,7	108,2	102,5	94,6	106,2	100,5
2000 - Janeiro.....	99,2	103,3	102,5	100,6	103,5	104,1
2001 - Janeiro.....	103,6	100,1	103,7	103,9	101,3	105,2
2002 - Janeiro.....	105,1	99,6	104,6	106,9	100,3	107,2
2003 - Janeiro.....	108,4	98,8	107,1	109,2	95,7	104,6
2004 - Janeiro.....	110,1	91,7	100,9	113,0	94,0	106,2
2005 - Janeiro.....	115,7	90,6	104,8	118,7	90,4	107,3
2006 - Janeiro.....	120,4	97,0	116,8	127,9	98,1	125,4
2007 - Janeiro.....	128,7	108,5	139,7	133,2	106,9	142,3
2008 - Janeiro.....	133,8	109,2	146,2	142,3	109,3	155,5
2009						
Jan-10.....	134,7	118,9	160,2	146,7	114,0	167,2
Fev-10.....	133,8	119,6	160,0	145,0	116,1	168,3
Mar-10.....	132,9	116,5	154,8	144,5	113,4	163,8
Abr-10.....	134,4	118,1	158,7	145,3	115,5	167,9
Mai-10.....	134,3	118,9	159,6	144,5	116,1	167,7
Jun-10.....	134,1	120,1	161,0	143,8	117,9	169,6
Jul-10.....	133,6	121,0	161,6	143,5	117,9	169,2
Ag-10.....	134,8	121,1	163,2	143,0	118,0	168,8
Set-10.....	135,9	124,0	168,6	145,1	119,4	173,4
Out-10.....	136,6	122,1	166,8	148,7	118,1	175,7
Nov-10.....	138,0	124,0	171,2	152,3	119,8	182,5
Dez-10.....	137,9	123,8	170,8	152,4	118,9	181,2
2010						
Jan-10.....	138,1	124,4	171,9	150,8	119,0	179,5
Varição Mensal:						
Jan-10/Dez-09.....	0,1	0,5	0,6	-1,0	0,1	-0,9
Varição no Ano:						
Jan-10/Dez-09.....	0,1	0,5	0,6	-1,0	0,1	-0,9
Varição Anual:						
Jan-10/Jan-09.....	2,5	4,6	7,3	2,8	4,4	7,4

Fonte: Fundação João Pinheiro (FJP), Centro de Estatística e Informações (CEI), Pesquisa de Emprego e Desemprego na Região Metropolitana de Belo Horizonte (PED/RMBH). Convênio FJP/Dieese/Seade/Sedese-MG

Nota: quaisquer pequenas diferenças nos dados apresentados devem-se a arredondamentos.

(1) Inflator utilizado: IPCA-BH (Ipead). Índice: Média 2000 = 100. (2) O mês indicado refere-se ao último do trimestre considerado. (3) Inclui os assalariados e os empregados domésticos mensalistas que não tiveram remuneração no mês, exclui os trabalhadores familiares sem remuneração salarial e os trabalhadores que ganharam exclusivamente em espécie ou benefício. (4) Inclui os assalariados que não tiveram remuneração no mês.

TABELA 10
RENDIMENTO REAL MÉDIO DOS ASSALARIADOS NO SETOR PRIVADO POR SETORES DE ATIVIDADE ECONÔMICA E CARTEIRA DE TRABALHO ASSINADA E NÃO-ASSINADA PELO ATUAL EMPREGADOR E DOS TRABALHADORES AUTÔNOMOS REGIÃO METROPOLITANA DE BELO HORIZONTE (RMBH) - 1996-2010

ESPECIFICAÇÃO (1)	RENDIMENTO REAL MÉDIO DOS ASSALARIADOS NO SETOR PRIVADO (2)					AUTÔNOMOS	
	TOTAL (3)	SETOR DE ATIVIDADE (3)			CARTEIRA DE TRABALHO (4)		
		indústria	comércio	serviços	assinada		não-assinada
1996 - Janeiro.....	992	1.228	898	931	1.076	604	1.136
1997 - Janeiro.....	1.020	1.210	927	974	1.107	666	1.072
1998 - Janeiro.....	975	1.195	865	942	1.049	639	1.044
1999 - Janeiro.....	1.003	1.239	777	1.013	1.089	631	1.011
2000 - Janeiro.....	936	1.067	802	944	1.012	609	928
2001 - Janeiro.....	911	1.027	786	919	967	649	903
2002 - Janeiro.....	919	1.099	781	903	994	621	916
2003 - Janeiro.....	907	1.152	716	859	997	545	786
2004 - Janeiro.....	858	1.038	700	833	910	634	770
2005 - Janeiro.....	835	972	747	817	900	521	751
2006 - Janeiro.....	904	1.018	757	901	963	613	743
2007 - Janeiro.....	982	1.181	805	970	1.029	701	857
2008 - Janeiro.....	1.022	1.162	904	1.032	1.073	736	926
2009							
Janeiro.....	1.068	1.242	849	1.039	1.107	814	1.044
Fevereiro.....	1.074	1.222	834	1.058	1.118	796	1.049
Março.....	1.032	1.204	820	1.032	1.073	770	970
Abril.....	1.051	1.188	818	1.063	1.101	748	1.000
Maió.....	1.065	1.214	815	1.083	1.101	849	978
Junho.....	1.080	1.223	800	1.110	1.116	843	978
Julho.....	1.086	1.286	840	1.103	1.123	843	970
Agosto.....	1.081	1.343	853	1.085	1.122	810	999
Setembro.....	1.099	1.408	910	1.065	1.141	824	1.065
Outubro.....	1.070	1.338	880	1.043	1.098	886	1.089
Novembro.....	1.086	1.331	908	1.034	1.127	823	1.083
Dezembro.....	1.070	1.282	939	1.020	1.108	820	1.071
2010							
Janeiro.....	1.094	1.288	999	1.024	1.138	779	1.111

Fonte: Fundação João Pinheiro (FJP), Centro de Estatística e Informações (CEI), Pesquisa de Emprego e Desemprego na Região Metropolitana de Belo Horizonte (PED/RMBH). Convênio FJP/Dieese/Seade/Sedese-MG

Nota: quaisquer pequenas diferenças nos dados apresentados devem-se a arredondamentos.

(1) O mês indicado refere-se ao último do trimestre considerado. (2) Inflator utilizado: IPCA-BH (Ipead). Valores em R\$ do último mês referido. (3) Exclui os assalariados que não tiveram remuneração no mês. (4) Inclui aqueles que não sabem a que setor de atividade pertence à empresa em que trabalham.

TABELA 11
ÍNDICES DO RENDIMENTO REAL MÉDIO DOS ASSALARIADOS, NO SETOR PRIVADO, POR SETORES DE ATIVIDADE ECONÔMICA E CARTEIRA DE TRABALHO ASSINADA E NÃO-ASSINADA PELO ATUAL EMPREGADOR, E DOS TRABALHADORES AUTÔNOMOS
REGIÃO METROPOLITANA DE BELO HORIZONTE (RMBH) - 1996-2010

ESPECIFICAÇÃO (1)	ÍNDICES DO RENDIMENTO REAL MÉDIO DOS ASSALARIADOS NO SETOR PRIVADO (2)						AUTÔNOMOS
	TOTAL (3)	SETOR DE ATIVIDADE (3)			CARTEIRA DE TRABALHO (4)		
		indústria	comércio	serviços	assinada	não-assinada	
1996 - Janeiro.....	105,6	113,6	109,6	100,6	105,7	101,8	125,4
1997 - Janeiro.....	108,6	111,9	113,2	105,3	108,7	112,2	118,2
1998 - Janeiro.....	103,8	110,5	105,6	101,9	103,1	107,6	115,1
1999 - Janeiro.....	106,8	114,6	94,8	109,5	107,0	106,2	111,5
2000 - Janeiro.....	99,7	98,6	97,9	102,0	99,5	102,5	102,4
2001 - Janeiro.....	97,0	95,0	96,0	99,4	95,0	109,3	99,6
2002 - Janeiro.....	97,8	101,6	95,3	97,6	97,6	104,7	101,0
2003 - Janeiro.....	96,6	106,5	87,5	92,9	97,9	91,8	86,7
2004 - Janeiro.....	91,3	96,0	85,5	90,0	89,4	106,8	84,9
2005 - Janeiro.....	88,9	89,9	91,2	88,3	88,5	87,8	82,8
2006 - Janeiro.....	96,2	94,1	92,4	97,4	94,6	103,3	82,0
2007 - Janeiro.....	104,6	109,2	98,3	104,8	101,1	118,0	94,5
2008 - Janeiro.....	108,8	107,5	110,3	111,6	105,4	124,0	102,2
2009							
Janeiro.....	113,7	114,8	103,7	112,3	108,8	137,0	115,1
Fevereiro.....	114,3	113,0	101,9	114,3	109,8	134,0	115,7
Março.....	109,9	111,3	100,2	111,6	105,4	129,7	106,9
Abril.....	111,9	109,8	99,8	114,9	108,1	125,9	110,3
Mai.....	113,4	112,3	99,5	117,1	108,1	143,1	107,9
Junho.....	115,0	113,1	97,6	120,0	109,7	142,0	107,8
Julho.....	115,6	118,9	102,5	119,3	110,3	142,0	107,0
Agosto.....	115,0	124,2	104,1	117,3	110,2	136,4	110,2
Setembro.....	117,0	130,2	111,0	115,2	112,1	138,8	117,5
Outubro.....	113,9	123,7	107,4	112,8	107,8	149,2	120,1
Novembro.....	115,7	123,1	110,9	111,8	110,7	138,7	119,4
Dezembro.....	114,0	118,6	114,7	110,2	108,8	138,1	118,2
2010							
Janeiro.....	116,5	119,1	122,0	110,7	111,8	131,1	122,5
Varição Mensal:							
Jan-10/Dez-09.....	2,2	0,5	6,4	0,4	2,7	-5,0	3,7
Varição no Ano:							
Jan-10/Dez-09.....	2,2	0,5	6,4	0,4	2,7	-5,0	3,7
Varição Anual:							
Jan-10/Jan-09.....	2,5	3,8	17,7	-1,4	2,7	-4,3	6,4

Fonte: Fundação João Pinheiro (FJP), Centro de Estatística e Informações (CEI), Pesquisa de Emprego e Desemprego na Região Metropolitana de Belo Horizonte (PED/RMBH). Convênio FJP/Dieese/Seade/Sedese-MG

Nota: quaisquer pequenas diferenças nos dados apresentados devem-se a arredondamentos.

(1) O mês indicado refere-se ao último do trimestre considerado. (2) Inflator utilizado: IPCA-BH (Ipead). Índice: Média 2000 =100. (3) Exclui os assalariados que não tiveram remuneração no mês. (4) Inclui aqueles que não sabem a que setor de atividade pertence à empresa em que trabalham.

TABELA 12
 RENDIMENTO NOMINAL MENSAL MÉDIO E MEDIANO DOS OCUPADOS E DOS ASSALARIADOS, NO TRABALHO PRINCIPAL
 REGIÃO METROPOLITANA DE BELO HORIZONTE (RMBH) - 1996-2010

ESPECIFICAÇÃO (1)	RENDIMENTO NOMINAL			
	OCUPADOS (2)		ASSALARIADOS (3)	
	médio	mediano	médio	mediano
1997 - Janeiro.....	532	300	542	330
1998 - Janeiro.....	547	300	540	329
1999 - Janeiro.....	555	300	559	350
2000 - Janeiro.....	614	350	634	389
2001 - Janeiro.....	623	350	640	390
2002 - Janeiro.....	698	385	715	400
2003 - Janeiro.....	691	400	677	400
2004 - Janeiro.....	734	420	791	490
2005 - Janeiro.....	751	450	780	500
2006 - Janeiro.....	911	500	948	560
2007 - Janeiro.....	966	600	1.001	606
2008 - Janeiro.....	1.044	610	1.060	700
2009				
Janeiro.....	1.169	700	1.181	790
Fevereiro.....	1.161	700	1.186	700
Março.....	1.146	700	1.154	700
Abril.....	1.231	750	1.263	791
Maió.....	1.195	700	1.211	700
Junho.....	1.187	700	1.219	750
Julho.....	1.272	750	1.279	762
Agosto.....	1.202	750	1.222	763
Setembro.....	1.283	720	1.269	780
Outubro.....	1.221	750	1.246	790
Novembro.....	1.266	700	1.276	750
Dezembro.....	1.289	800	1.250	800
2010				
Janeiro.....	1.275	800	1.281	800

Fonte: Fundação João Pinheiro (FJP), Centro de Estatística e Informações (CEI), Pesquisa de Emprego e Desemprego na Região Metropolitana de Belo Horizonte (PED/RMBH). Convênio FJP/Dieese/Seade/Sedese-MG

Nota: quaisquer pequenas diferenças nos dados apresentados devem-se a arredondamentos.

(1) O mês indicado refere-se ao mês do rendimento. (2) Excluídos os assalariados e empregados domésticos mensalistas que não tiveram remuneração no mês, os trabalhadores familiares sem remuneração salarial e os trabalhadores que ganharam exclusivamente em espécie ou benefício. (3) Excluídos os assalariados que não tiveram remuneração no mês.

MINISTÉRIO DO TRABALHO /
CODEFAT / SECRETARIA DE
POLÍTICAS DE EMPREGO E
SALÁRIO
MINISTRO
Carlos Lupi

GOVERNO DO ESTADO DE MINAS
GERAIS
GOVERNADOR
Aécio Neves da Cunha

SECRETARIA DE ESTADO DE
DESENVOLVIMENTO SOCIAL
(SEDESE)
SECRETÁRIA
Ana Lúcia Almeida Gazzola

SUBSECRETARIA DO
TRABALHO, EMPREGO E
RENDA
SUBSECRETÁRIO
*Fernando Antônio França
Sette Pinheiro*

SUPERINTENDENTE DE
POLÍTICA DE TRABALHO,
EMPREGO E RENDA
Emílio Rodrigues Botelho

DIRETORA DAS AÇÕES DE
TRABALHO, EMPREGO E
RENDA /
COORDENADORA
ESTADUAL DO SINE-MG
Lígia de Oliveira Lara

SUPERINTENDENTE DE
MONITORAMENTO,
AVALIAÇÃO E CONTROLE
DE POLÍTICAS DO
TRABALHO
*Maria de Fátima Pacheco
Fleury*

OBSERVATÓRIO DO
TRABALHO, EMPREGO E
RENDA
*Ana Carolina Ribeiro Rolla
Paulo Roberto Gitirana de
Araújo Guerra*

SECRETARIA DE ESTADO DE
PLANEJAMENTO E GESTÃO
SECRETÁRIA
Renata Maria Paes de Vilhena

FUNDAÇÃO JOÃO PINHEIRO
(FJP)
PRESIDENTE
*Afonso Henriques Borges
Ferreira*

CENTRO DE ESTATÍSTICA E
INFORMAÇÕES (CEI)
DIRETOR
*Reginaldo Pinto Nogueira
Júnior*

FUNDAÇÃO SISTEMA ESTADUAL
DE ANÁLISE DE DADOS (SEADE)
DIRETORA EXECUTIVA
Felícia Reicher Madeira

DEPARTAMENTO INTERSINDI-
CAL DE ESTATÍSTICA E ESTUDOS
SOCIOECONÔMICOS (DIEESE)
PRESIDENTE
Tadeu Moraes de Sousa

DIRETOR TÉCNICO
Clemente Ganz Lúcio

SUPERVISORA TÉCNICA
REGIONAL
*Maria de Fátima Lage
Guerra*

Equipe Técnica

COORDENAÇÃO TÉCNICA: Mário Marcos Sampaio Rodarte (Dieese), Plínio de Campos Souza (FJP/CEI).

COORDENAÇÃO ADMINISTRATIVA E FINANCEIRA –
Coordenador: Eustáquio Mário Ribeiro Braga – **Apoio**
Administrativo: Maria José de Ávila, Nayara Aline Silva Duarte,
Nilza Alves da Silva, Teresa Cristina Soeiro Pinto.

ESTATÍSTICA E PROCESSAMENTO DE DADOS –
Coordenadora: Maria Ramos de Souza – **Apoio Administrativo:**
Ana Paula Teixeira Freire, Maria Iria Soares.

ANÁLISE DOS RESULTADOS: Danilo Gomes de Freitas,
Gabrielle Selani Cicarelli.

LEVANTAMENTO DE CAMPO - Coordenadora: Águeda
Aparecida Ribeiro de Lima - **Controle da Amostra:** Anderson de
Carvalho Vilaça - **Controle de Qualidade (Checagem e Crítica):**
José Assis do Nascimento Filho, Rosana Aparecida Gualberto –
Controle de Digitação: Teresa Cristina Soeiro Pinto.

CHECAGEM: Ari Pereira da Costa, Caio Márcio Marinho,
Caroline Lúcia Guerra, Cleide Campolina Leroy, Fábio Silva
Passos, Tânia Costa Ferreira.

CRÍTICA: Bárbara Avelino Cardoso, Paulo Roberto Rocha dos
Santos Souza Galliac, Railene Caroline Vieira Dias, Sônia Potira
Alves Soares, Waldir Ramos de Oliveira Júnior, Zilma Aparecida
Alves Santos.

SUPERVISÃO DE COLETA: Anneri Cássia Theodoro, Daniela
Maria Araújo Mendonça Lima, Eduardo Delfino do Nascimento
Neto, Maria Ângela de Castro Gomes, Mônica Leila de Oliveira
Correia Lima.

ENTREVISTADORES: Adriana Alves Faria dos Santos, Ana
Paula Nunes Santos, Berenice Duarte Mendonça, Caio Márcio

Marinho, Cássia Barbosa Santos, Célio Leandro de Oliveira,
Claudineide Mendonça de Souza, Darci José Pereira Rocha,
Edisneária Ribeiro de Souza Arantes, Elzira Helena Viana, João
Afonso Rabelo, João Tadeu de Souza, Jocilene Alves Sampaio
Matos Feitosa, José Luiz Mendes dos Santos, Kesliane Martins da
Silva Pontes, Laura Borges de Souza Pimenta, Leonardo de
Oliveira Vianna, Luiz Carlos dos Santos Lima, Marcelo Lukas de
Castro Ligório, Maria da Penha Pereira Macedo, Marta Maria de
Jesus, Ricardo Augusto dos Santos, Roselene Gomes Dias, Roseli
Ribeiro dos Santos, Rubens Batista Lisboa.

AMOSTRA: Ana Maria Pereira.

DIGITAÇÃO E ENTRADA DE DADOS: Bruna Francielle
Rocha Campos, Cássio Murilo Barbosa Júnior, Diego de Carvalho,
Marcus Guelman Henriques.

COLABORAÇÃO: Heitor Vasconcelos.

CONCEITOS E METODOLOGIA: Seade e Dieese.

ELABORAÇÃO DO PLANO AMOSTRAL: Renato Martins
Assunção (Instituto de Ciências Exatas da Universidade Federal de
Minas Gerais - Icem/UFMG).

**ASSESSORIA DE COMUNICAÇÃO SOCIAL – Assessora-
Chefe:** Olívia Bittencourt - **Jornalista Responsável:** Irene de
Fátima Felipe – **Relações Públicas:** Rosângela Gomes Garcia.

IMPRESSÃO E ENCADERNAÇÃO: FJP/Lerbach Sistemas de
Impressão Ltda.

<i>SECRETARIA DE ESTADO DE DESENVOLVIMENTO SOCIAL</i>	<i>FUNDAÇÃO JOÃO PINHEIRO</i>	<i>DIEESE</i>
<p>Rua Martim de Carvalho, 94 Santo Agostinho CEP. 30190-090 Belo Horizonte - MG Fone: (31) 3348-4526 Fax: (31) 3337-7988 www.sedese.mg.gov.br sinemg@social.mg.gov.br asscom@social.mg.gov.br</p>	<p>Alameda das Acácias, 70 São Luís / Pampulha CEP. 31275-150 Belo Horizonte - MG Fone: (31) 3448-9719/ 3448-9479 Fax: (31) 3448-9486 / 3448-9480 www.fjp.mg.gov.br cei.ndi@fjp.mg.gov.br</p>	<p>Escritório Regional de MG Rua Curitiba, 1269 – 9º andar Centro - CEP. 30170-121 Belo Horizonte - MG Fone: (31) 3222-9395 Fax: (31) 3222-9787 www.dieese.org.br ermg@dieese.org.br</p>