

Taxa de desemprego permanece inalterada pelo segundo mês consecutivo na RMBH.

Julho

TAXA DE DESEMPREGO

TOTAL:

11,0%

1. Segundo a Pesquisa de Emprego e Desemprego, realizada pela Fundação João Pinheiro, pelo Dieese, pela Sedese-MG e a Fundação Seade, a taxa de desemprego total manteve-se em 11,0% da População Economicamente Ativa (PEA) entre junho e julho. No período, observou-se redução de 7 mil pessoas no mercado de trabalho da RMBH e de 6 mil ocupações, mantendo estável o número de desempregados, estimado em 292 mil pessoas, mil a menos que no mês anterior. A taxa de desemprego aberto retraiu-se de 8,5% para 8,2%, ao passo que a de desemprego oculto elevou-se de 2,5% para 2,8% da PEA (tab. A e graf. A).
2. A **taxa de participação**, que se refere à porcentagem de pessoas com dez anos e mais de idade inseridas no mercado de trabalho, oscilou de 60,0% para 59,7%.

TABELA A - ESTIMATIVAS DO NÚMERO DE PESSOAS DE DEZ ANOS E MAIS, SEGUNDO CONDIÇÃO DE ATIVIDADE, TAXAS DE DESEMPREGO E DE PARTICIPAÇÃO
REGIÃO METROPOLITANA DE BELO HORIZONTE
JULHO: 2008 / JUNHO-JULHO: 2009

CONDIÇÃO DE ATIVIDADE	ESTIMATIVAS (EM MIL PESSOAS)			VARIACIONES			
	julho-08	junho-09	julho-09	ABSOLUTA		RELATIVA (%)	
				jul-09/ jun-09	jul-09/ jul-08	jul-09/ jun-09	jul-09/ jul-08
População em idade ativa	4.330	4.437	4.447	10	117	0,2	2,7
População economicamente ativa	2.633	2.662	2.655	-7	22	-0,3	0,8
Ocupados	2.380	2.369	2.363	-6	-17	-0,3	-0,7
Desempregados	253	293	292	-1	39	-0,3	15,4
Em desemprego aberto	195	226	218	-8	23	-3,5	11,8
Em desemprego oculto pelo trabalho precário	26	29	35	6	9	20,7	34,6
Em desemprego oculto pelo desalento	32	38	39	1	7	2,6	21,9
Inativos com 10 anos e mais.....	1.697	1.775	1.792	17	95	1,0	5,6
Taxas (%)							
Desemprego total	9,6	11,0	11,0	0,0	1,4	0,0	14,6
Participação (PEA/PIA)	60,8	60,0	59,7	-0,3	-1,1	-0,5	-1,8

Fonte: Fundação João Pinheiro (FJP), Centro de Estatística e Informações (CEI), Pesquisa de Emprego e Desemprego na Região Metropolitana de Belo Horizonte (PED/RMBH). Convênio FJP/Dieese/Seade/Sedese-MG

GRÁFICO A - TAXAS DE DESEMPREGO, POR TIPO - REGIÃO METROPOLITANA DE BELO HORIZONTE - 2008-2009

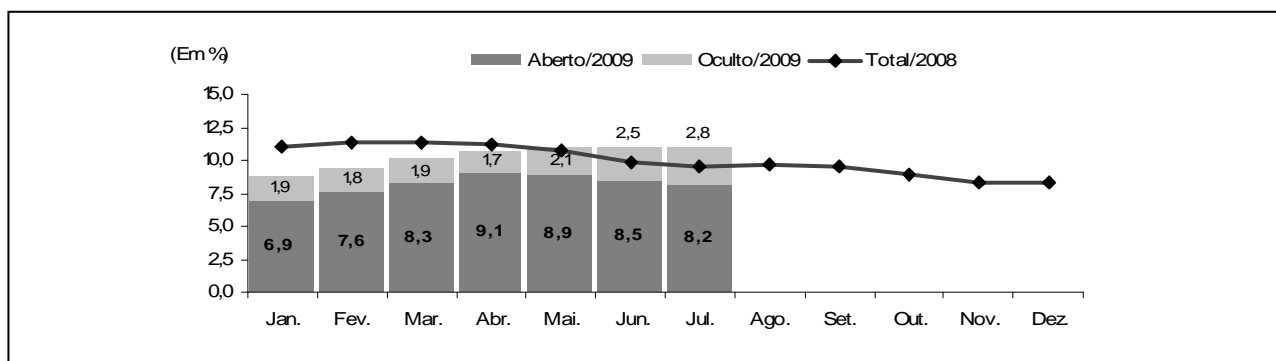

Fonte: Fundação João Pinheiro (FJP), Centro de Estatística e Informações (CEI), Pesquisa de Emprego e Desemprego na Região Metropolitana de Belo Horizonte (PED/RMBH). Convênio FJP/Dieese/Seade/Sedese-MG

Nota: a taxa de desemprego total é composta pela soma das taxas de desemprego aberto e oculto.

- O tempo médio de procura por um emprego aumentou de 43 para 45 semanas entre junho e julho.
- Em julho, o **número de ocupados** na região metropolitana apresentou pequena redução em relação ao mês anterior (6 mil ocupações), e o contingente de ocupados foi estimado em 2.363 mil trabalhadores. Registraram-se retrações no **comércio** (13 mil) e no setor de **serviços** (4 mil), e geração de 4 mil postos na **indústria** e 7 mil na **construção civil** (tab. B e graf. 3 do anexo estatístico).

TABELA B
ESTIMATIVAS DO NÚMERO DE OCUPADOS, SEGUNDO SETORES DE ATIVIDADE ECONÔMICA
REGIÃO METROPOLITANA DE BELO HORIZONTE
JULHO: 2008 / JUNHO-JULHO: 2009

SETOR DE ATIVIDADE	ESTIMATIVAS (EM MIL PESSOAS)			VARIACIONES			
	julho-08	junho-09	julho-09	ABSOLUTA		RELATIVA (%)	
				jul-09/ jun-09	jul-09/ jul-08	jul-09/ jun-09	jul-09/ jul-08
Total	2.380	2.369	2.363	-6	-17	-0,3	-0,7
Indústria	367	320	324	4	-43	1,3	-11,7
Comércio	367	346	333	-13	-34	-3,8	-9,3
Serviços	1.295	1.353	1.349	-4	54	-0,3	4,2
Construção civil	167	173	180	7	13	4,0	7,8
Outros (1)	184	177	177	0	-7	0,0	-3,8

Fonte: Fundação João Pinheiro (FJP), Centro de Estatística e Informações (CEI), Pesquisa de Emprego e Desemprego na Região Metropolitana de Belo Horizonte (PED/RMBH). Convênio FJP/Dieese/Seade/Sedese-MG

(1) Inclui serviços domésticos, agricultura, pecuária, extração vegetal e outras atividades.

- Ainda na análise mensal, de acordo com a **forma de contratação**, verificou-se no setor privado diminuição de 10 mil ocupações entre os assalariados sem carteira assinada e incremento de 5 mil entre aqueles com registro em carteira. No setor público, houve acréscimo de 3 mil empregos. No trabalho autônomo, observou-se decréscimo de 4 mil ocupações. No emprego doméstico e no agregado “demais posições”, houve estabilidade (tab. C).

TABELA C
ESTIMATIVAS DO NÚMERO DE OCUPADOS, SEGUNDO POSIÇÃO NA OCUPAÇÃO
REGIÃO METROPOLITANA DE BELO HORIZONTE
JULHO: 2008 / JUNHO-JULHO: 2009

POSIÇÃO NA OCUPAÇÃO	ESTIMATIVAS (EM MIL PESSOAS)			VARIACÕES			
	julho-08	junho-09	julho-09	ABSOLUTA		RELATIVA (%)	
				jul-09/ jun-09	jul-09/ jul-08	jul-09/ jun-09	jul-09/ jul-08
Total	2.380	2.369	2.363	-6	-17	-0,3	-0,7
Total de assalariados (1)	1.602	1.583	1.581	-2	-21	-0,1	-1,3
Setor privado	1.297	1.258	1.253	-5	-44	-0,4	-3,4
Com carteira assinada	1.116	1.073	1.078	5	-38	0,5	-3,4
Sem carteira assinada	181	185	175	-10	-6	-5,4	-3,3
Setor público	305	325	328	3	23	0,9	7,5
Autônomos	462	453	449	-4	-13	-0,9	-2,8
Empregados domésticos	174	170	170	0	-4	0,0	-2,3
Demais posições (2)	142	163	163	0	21	0,0	14,8

Fonte: Fundação João Pinheiro (FJP), Centro de Estatística e Informações (CEI), Pesquisa de Emprego e Desemprego na Região Metropolitana de Belo Horizonte (PED/RMBH). Convênio FJP/Dieese/Seade/Sedese-MG

Nota: quaisquer pequenas diferenças nos dados apresentados devem-se a arredondamentos.

(1) Incluem os que não informaram o segmento em que trabalham. (2) Incluem empregadores, donos de negócio familiar, trabalhadores familiares sem remuneração, profissionais liberais e outras posições ocupacionais.

- O **rendimento real médio dos ocupados** foi estimado em R\$ 1.205 em junho, um acréscimo de 1,0% em relação ao mês anterior. O rendimento dos assalariados apresentou aumento de 1,6% e foi estimado em R\$ 1.232. O rendimento dos autônomos ficou estável, calculado em R\$ 941. Observou-se majoração de 0,7% no salário médio da indústria no setor privado e de 2,5% no setor de serviços. No setor de comércio houve retração de 1,9% (tab. D e graf. 4 do anexo estatístico).
- Em junho, a **massa de rendimento real** dos ocupados cresceu em relação a maio (0,9%), e a massa salarial apresentou majoração ainda maior (1,2%) (graf. C).

TABELA D
RENDIMENTO REAL MÉDIO (1) DOS OCUPADOS, ASSALARIADOS E AUTÔNOMOS, SEGUNDO CATEGORIAS SELECIONADAS
REGIÃO METROPOLITANA DE BELO HORIZONTE
JUNHO: 2008 / MAIO-JUNHO: 2009

CATEGORIA SELECIONADA	RENDIMENTOS			VARIACÕES	
	(Em Reais de abril/2009)			(%)	
	junho-08	maio-09	junho-09	junho-09/ maio-09	junho-09/ junho-08
Total de Ocupados	1.153	1.194	1.205	1,0	4,5
Total de assalariados (2)	1.197	1.213	1.232	1,6	2,9
Setor privado	1.027	1.026	1.040	1,4	1,3
Indústria	1.238	1.169	1.178	0,7	-4,9
Comércio	819	785	770	-1,9	-5,9
Serviços	1.012	1.043	1.069	2,5	5,6
Com carteira assinada	1.086	1.060	1.075	1,4	-1,0
Sem carteira assinada	656	818	812	-0,8	23,7
Trabalhadores autônomos	861	942	941	0,0	9,4

Fonte: Fundação João Pinheiro (FJP), Centro de Estatística e Informações (CEI), Pesquisa de Emprego e Desemprego na Região Metropolitana de Belo Horizonte (PED/RMBH). Convênio FJP/Dieese/Seade/Sedese-MG

(1) Inflator utilizado: IPCA-BH (Ipead). (2) Inclui setor público.

COMPORTAMENTO EM 12 MESES

- Na análise dos últimos 12 meses, observou-se aumento no contingente de desempregados (39 mil), em consequência da redução de postos de trabalho no período (17 mil) e do crescimento da PEA (22 mil). A taxa de participação caiu de 60,8% para os atuais 59,7% da PIA.
- A taxa de desemprego total na RMBH elevou-se de 9,6% para 11,0% da PEA. Tal comportamento resultou dos aumentos nas taxas de desemprego aberto (de 7,4% para 8,2%) e do desemprego oculto (de 2,2% para 2,8%). Na composição do desemprego oculto, observou-se aumento de 1,0% para 1,3% na taxa de desemprego oculto pelo trabalho precário e de 1,2% para 1,5% (tab. A e graf. A) na de desemprego oculto pelo desalento. Na capital, a taxa de desemprego total aumentou

9,4% em relação a julho de 2008, nos demais municípios que compõem a região metropolitana, ela aumentou 21,6%, ao passar de 11,1% para 13,5%.

10. Entre julho de 2008 e 2009, o tempo médio despendido pelos desempregados ao procurar trabalho diminuiu de 47 para 45 semanas.
11. Nesse período, o nível ocupacional reduziu-se em 0,7%, com 17 mil ocupações a menos. Nos **serviços**, houve geração de **54 mil** postos de trabalho (**4,2%**), na **construção civil**, de **13 mil (7,8%)**. Houve retração na **indústria**, com a perda de **43 mil** postos de trabalho (**11,7%**), no **comércio**, com 34 mil (9,3%), e no agregado de “**outros setores**”, com **7 mil (3,8%)** a menos (tab. B, graf. B e graf. 3 do anexo estatístico).

GRÁFICO B - VARIAÇÃO ANUAL (1) DO NÍVEL DE OCUPAÇÃO - REGIÃO METROPOLITANA DE BELO HORIZONTE
JULHO/2008 - JULHO/2009

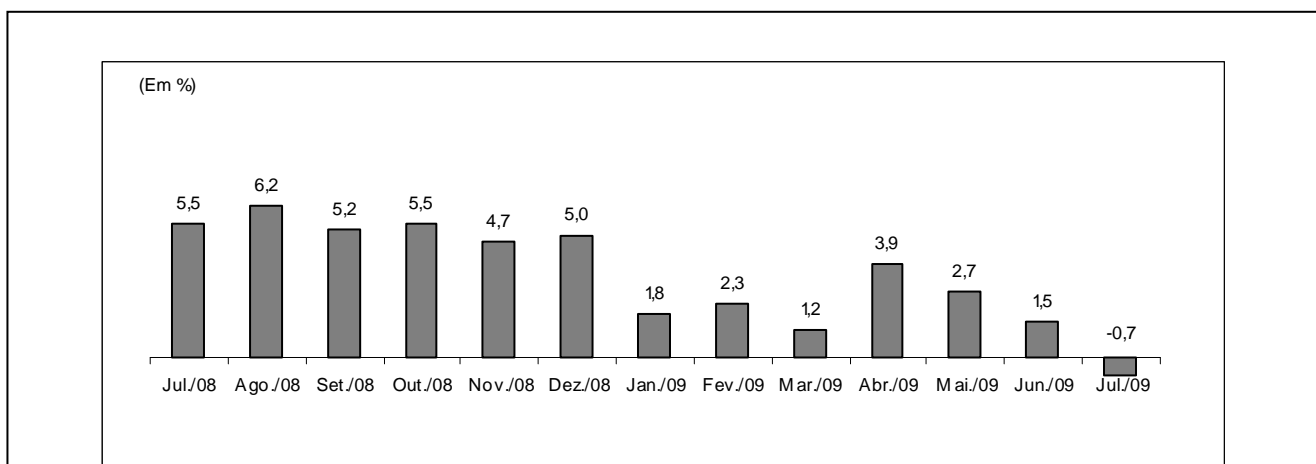

Fonte: Fundação João Pinheiro (FJP), Centro de Estatística e Informações (CEI), Pesquisa de Emprego e Desemprego na Região Metropolitana de Belo Horizonte (PED/RMBH). Convênio FJP/Dieese/Seade/Sedese-MG

(1) Mês de referência em relação ao mesmo mês do ano anterior.

12. Por **posição na ocupação**, houve geração de 23 mil empregos no setor público (7,5%). No setor privado, observou-se perda de 38 mil empregos com carteira assinada (3,4%), entre os assalariados sem carteira, 6 mil (5,4%), e entre os autônomos, 13 mil (2,8%). Nas “demais posições”, houve aumento de 21 mil ocupações (14,8%) (tab. C).
13. Entre junho de 2008 e 2009, o **rendimento real médio** dos ocupados elevou-se em 4,5% e passou de R\$ 1.153 para R\$ 1.205. O salário real médio cresceu 2,9% e passou de R\$ 1.197 para R\$ 1.232. No setor privado, o salário médio elevou-se 1,3% devido ao aumento no setor de serviços (5,6%), uma vez que houve redução de 5,9% e 4,9% no comércio e na indústria respectivamente. Entre os assalariados com carteira assinada, houve diminuição de 1,0%, entre os sem registro em carteira, verificou-se majoração expressiva: 23,7%. Entre os autônomos, o rendimento médio elevou-se em 9,4% (tab. D e graf. 4 do anexo estatístico).
14. A **massa de rendimentos** dos ocupados e dos assalariados expandiu-se em 6,4% e 4,1%, respectivamente. Em ambos os casos, refletiu nos aumentos no rendimento real médio e no nível de ocupação. (graf. C).

**GRÁFICO C - ÍNDICE DA MASSA DE RENDIMENTOS REAIS DOS OCUPADOS (1)
REGIÃO METROPOLITANA DE BELO HORIZONTE - 1996/2003/2006-2009**

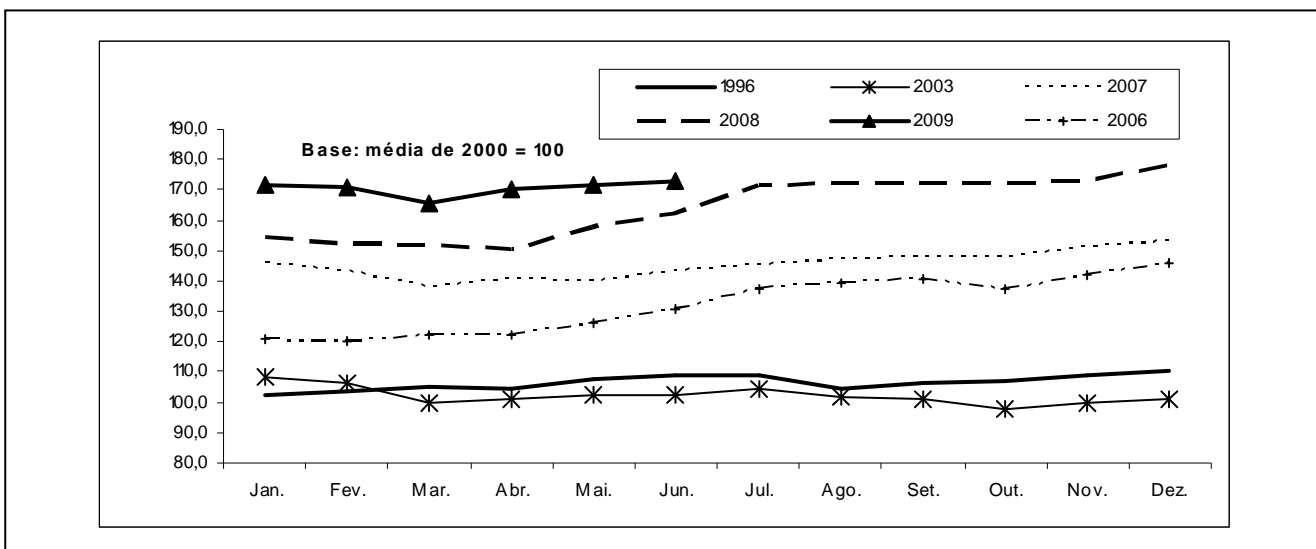

Fonte: Fundação João Pinheiro (FJP), Centro de Estatística e Informações (CEI), Pesquisa de Emprego e Desemprego na Região Metropolitana de Belo Horizonte (PED/RMBH). Convênio FJP/Dieese/Seade/Sedese-MG

Nota: Inflator utilizado: IPCA-BH (Ipead).

(1) Incluem os assalariados e os empregados domésticos mensalistas que não tiveram remuneração no mês e excluem os trabalhadores familiares sem remuneração salarial e os trabalhadores que ganharam exclusivamente em espécie ou benefício.

Principais Conceitos

PIA - População em Idade Ativa: corresponde à população com dez anos ou mais.

PEA - População Economicamente Ativa: parcela da PIA ocupada ou desempregada.

OCUPADOS - são os indivíduos que:

1. possuem trabalho remunerado exercido regularmente;
2. possuem trabalho remunerado exercido de forma irregular, desde que não estejam procurando trabalho diferente do atual. Excluem-se as pessoas que, não tendo procurado trabalho, exerceram de forma excepcional algum trabalho nos últimos 30 dias;
3. possuem trabalho não-remunerado de ajuda em negócios de parentes, ou remunerado em espécie ou benefício, sem procura de trabalho.

DESEMPREGADOS - São os indivíduos que se encontram numa das seguintes situações:

- a) **Desemprego Aberto:** pessoas que procuraram trabalho de modo efetivo nos 30 dias anteriores ao da entrevista e não exerceram nenhum trabalho nos últimos sete dias;

b) **Desemprego Oculto pelo Trabalho Precário:** pessoas que realizam de forma irregular algum trabalho remunerado (ou pessoas que realizam trabalho não-remunerado em ajuda a negócios de parentes) e que procuraram mudar de trabalho nos 30 dias anteriores ao da entrevista, ou que, não tendo procurado neste período, o fizeram até 12 meses atrás;

c) **Desemprego Oculto pelo Desalento:** pessoas que não possuem trabalho e nem procuraram nos últimos 30 dias, por desestímulo do mercado de trabalho ou por circunstâncias fortuitas, mas procuraram efetivamente trabalho nos últimos 12 meses.

INATIVOS (maiores de dez anos) - Correspondem à parcela da PIA que não está ocupada ou desempregada.

RENDIMENTO DO TRABALHO - É captado o rendimento monetário bruto (sem descontos de imposto de renda e previdência), efetivamente recebido, referente ao trabalho realizado no mês imediatamente anterior ao da pesquisa. Para os assalariados, são considerados os descontos por falta ou acréscimos devidos às horas extras, gratificações etc. Não são computados o décimo terceiro salário e os benefícios indiretos. Para os empregadores, autônomos e demais posições, é considerada a retirada mensal.

Principais Indicadores

TAXA GLOBAL DE PARTICIPAÇÃO - É a relação entre a População Economicamente Ativa e a População em Idade Ativa (PEA/PIA). Indica a proporção de pessoas com dez anos e mais incorporadas ao mercado de trabalho, como ocupados ou desempregados.

TAXA DE DESEMPREGO TOTAL - Equivale à relação Desempregados/PEA, e indica a proporção da PEA que se encontra na situação de desemprego aberto ou oculto. Todas as taxas de desemprego divulgadas, referentes a tipos específicos de desemprego (aberto e oculto) ou a atributos pessoais selecionados, são calculadas como uma proporção da PEA.

TAXA DE OCUPAÇÃO - Equivale à relação Ocupados/PEA e indica a proporção da PEA que se encontra na situação de ocupados.

RENDIMENTOS - Divulga-se:

a) **Rendimento médio:** refere-se à média trimestral do rendimento mensal real no trabalho principal. A média trimestral é calculada a partir de valores nominais mensais, inflacionados pelo IPCA/BH (Ipead), até o último mês do trimestre. Os dados de rendimento, investigados em cada mês, referem-se ao mês imediatamente anterior, e, portanto, têm sempre esta defasagem em relação às demais informações da pesquisa. Assim, os dados apurados no trimestre outubro/novembro/dezembro, e divulgados em janeiro, correspondem à média do período setembro/outubro/novembro, a preços de novembro;

b) **Distribuição dos rendimentos:** indica os valores máximos recebidos pelos 10% e 25% mais pobres, os valores mínimos recebidos pelos 25% e 10% mais ricos, e o rendimento mediano, que divide a população entre os 50% que têm os rendimentos mais baixos e os 50% que têm rendimentos mais altos.

Notas Metodológicas

PLANO AMOSTRAL

A Pesquisa de Emprego e Desemprego na Região Metropolitana de Belo Horizonte (PED/RMBH) tem como unidade amostral o domicílio da área urbana de 26 municípios que compõem essa região: Belo Horizonte, Betim, Brumadinho, Caeté, Confins, Contagem, Esmeraldas, Florestal, Ibirité, Igarapé, Juatuba, Lagoa Santa, Mário Campos, Mateus Leme, Nova Lima, Pedro Leopoldo, Raposos, Ribeirão das Neves, Rio Acima, Rio Manso, Sabará, Santa Luzia, São Joaquim de Bicas, São José da Lapa, Sarzedo e Vespasiano.

As informações de interesse da pesquisa são coletadas mensalmente, através de entrevistas realizadas com os moradores de dez anos de idade ou mais, em aproximadamente 2 528 domicílios, sorteados por meio de amostragem probabilística.

Trata-se de uma amostra estratificada de conglomerados selecionada em dois estágios. Os 3 136 setores censitários urbanos do Instituto Brasileiro de Geografia e Estatística (IBGE), que compõem a RMBH, são agrupados em 79 estratos. No primeiro estágio, dentro de cada estrato são escolhidos dois setores censitários com igual probabilidade e com reposição. No segundo, tendo sido anteriormente listados todos os domicílios do setor, são sorteados 16 domicílios, seguindo os critérios da amostragem aleatória sistemática.

A ponderação de cada entrevista realizada é definida considerando-se o número de questionários efetivamente respondidos em cada setor sorteado, o número de domicílios listados no setor e o número de setores que compõem o estrato. As estimativas dos valores absolutos são obtidas a partir de taxas amostrais aplicadas às projeções populacionais.

MÉDIAS TRIMESTRAIS

Os resultados são divulgados mensalmente e expressam médias trimestrais móveis dos indicadores produzidos. Isto significa que as informações referentes a determinado mês representam a média dos dados coletados no último mês e nos dois meses que o antecedem.

PROJEÇÕES DEMOGRÁFICAS

A Fundação João Pinheiro atualizou as projeções demográficas da população da RMBH e de Minas Gerais com base no Censo Demográfico de 2000 do IBGE, e adotando a tendência de crescimento do período 1991-2000. Foi revista toda a série de estatísticas geradas pela PED-RMBH sobre valores absolutos da População em Idade Ativa (PIA) e de seus componentes, a População Economicamente Ativa (PEA), ocupada e desempregada, e a população formada por indivíduos inativos com dez anos e mais de idade.

ANEXO ESTATÍSTICO

TABELA 1
ESTIMATIVAS DA POPULAÇÃO EM IDADE ATIVA, ECONOMICAMENTE ATIVA, OCUPADA, DESEMPREGADA
E INATIVA MAIOR DE DEZ ANOS E TAXAS GLOBAIS DE PARTICIPAÇÃO E DE DESEMPREGO TOTAL
REGIÃO METROPOLITANA DE BELO HORIZONTE (RMBH) - 1996-2009

ESPECIFICAÇÃO	POPULAÇÃO EM IDADE ATIVA (A) = (B)+(C)	POPULAÇÃO ECONOMICAMENTE ATIVA						INATIVOS MAIORES DE 10 ANOS		TAXAS (%)	
		TOTAL		OCUPADOS		DESEMPREGADOS		absoluto (C)	índice	participação (B)/(A)	desemprego (D)/(B)
		absoluto (B)	índice	absoluto	índice	absoluto (D)	índice				
1996 - Julho.....	3.114	1.787	88,8	1.546	93,4	241	67,3	1.327	89,9	57,4	13,5
1997 - Julho.....	3.205	1.875	93,1	1.620	97,9	255	71,2	1.330	90,1	58,5	13,6
1998 - Julho.....	3.299	1.923	95,5	1.613	97,5	310	86,6	1.376	93,2	58,3	16,1
1999 - Julho.....	3.395	1.966	97,7	1.594	96,3	372	103,9	1.429	96,8	57,9	18,9
2000 - Julho.....	3.494	2.023	100,5	1.643	99,3	380	106,1	1.471	99,7	57,9	18,8
2001 - Julho.....	3.589	2.082	103,4	1.693	102,3	389	108,7	1.507	102,1	58,0	18,7
2002 - Julho.....	3.687	2.164	107,5	1.781	107,6	383	107,0	1.523	103,2	58,7	17,7
2003 - Julho.....	3.787	2.276	113,1	1.828	110,5	448	125,1	1.511	102,4	60,1	19,7
2004 - Julho.....	3.890	2.365	117,5	1.901	114,9	464	129,6	1.525	103,3	60,8	19,6
2005 - Julho.....	3.995	2.381	118,3	1.976	119,4	405	113,1	1.614	109,3	59,6	17,0
2006 - Julho.....	4.103	2.495	123,9	2.146	129,7	349	97,5	1.608	108,9	60,8	14,0
2007 - Julho.....	4.215	2.571	127,7	2.255	136,3	316	88,3	1.644	111,4	61,0	12,3
2008											
Julho.....	4.330	2.633	130,8	2.380	143,8	253	70,7	1.697	115,0	60,8	9,6
Agosto.....	4.339	2.664	132,3	2.406	145,4	258	72,1	1.675	113,5	61,4	9,7
Setembro.....	4.349	2.662	132,2	2.409	145,6	253	70,7	1.687	114,3	61,2	9,5
Outubro.....	4.359	2.655	131,9	2.416	146,0	239	66,8	1.704	115,4	60,9	9,0
Novembro.....	4.368	2.634	130,8	2.415	145,9	219	61,2	1.734	117,5	60,3	8,3
Dezembro.....	4.378	2.640	131,1	2.418	146,1	222	62,0	1.738	117,8	60,3	8,4
2009											
Janeiro.....	4.388	2.598	129,1	2.369	143,1	229	64,0	1.790	121,3	59,2	8,8
Fevereiro.....	4.398	2.599	129,1	2.355	142,3	244	68,2	1.799	121,9	59,1	9,4
Março.....	4.408	2.605	129,4	2.339	141,3	266	74,3	1.803	122,2	59,1	10,2
Abril.....	4.417	2.655	131,9	2.368	143,1	287	80,2	1.762	119,4	60,1	10,8
Mai.....	4.427	2.661	132,2	2.368	143,1	293	81,8	1.766	119,6	60,1	11,0
Junho.....	4.437	2.662	132,2	2.369	143,1	293	81,8	1.775	120,3	60,0	11,0
Julho.....	4.447	2.655	131,9	2.363	142,8	292	81,6	1.792	121,4	59,7	11,0
Varição Mensal:											
Jul-09/Jun-09.....	0,2	-0,3	-0,3	-0,3	-0,3	-0,3	-0,3	1,0	1,0	-0,5	0,0
Varição no Ano:											
Jul-09/Dez-08.....	1,6	0,6	0,6	-2,3	-2,3	31,5	31,5	3,1	3,1	-1,0	31,0
Varição Anual:											
Jul-09/Jul-08.....	2,7	0,8	0,8	-0,7	-0,7	15,4	15,4	5,6	5,6	-1,8	14,6

Fonte: Fundação João Pinheiro (FJP), Centro de Estatística e Informações (CEI), Pesquisa de Emprego e Desemprego na Região Metropolitana de Belo Horizonte (PED/RMBH). Convênio FJP/Dieese/Seade/Sedese-MG

Notas: a) valores absolutos em 1.000 pessoas; b) índice: média de 2000 = 100; c) qualquer pequena diferença nos dados apresentados deve-se a arredondamentos.

GRÁFICO 1
ESTIMATIVAS DA POPULAÇÃO ECONOMICAMENTE ATIVA (PEA) E DOS OCUPADOS
REGIÃO METROPOLITANA DE BELO HORIZONTE (RMBH) - JULHO-2008 - JULHO-2009

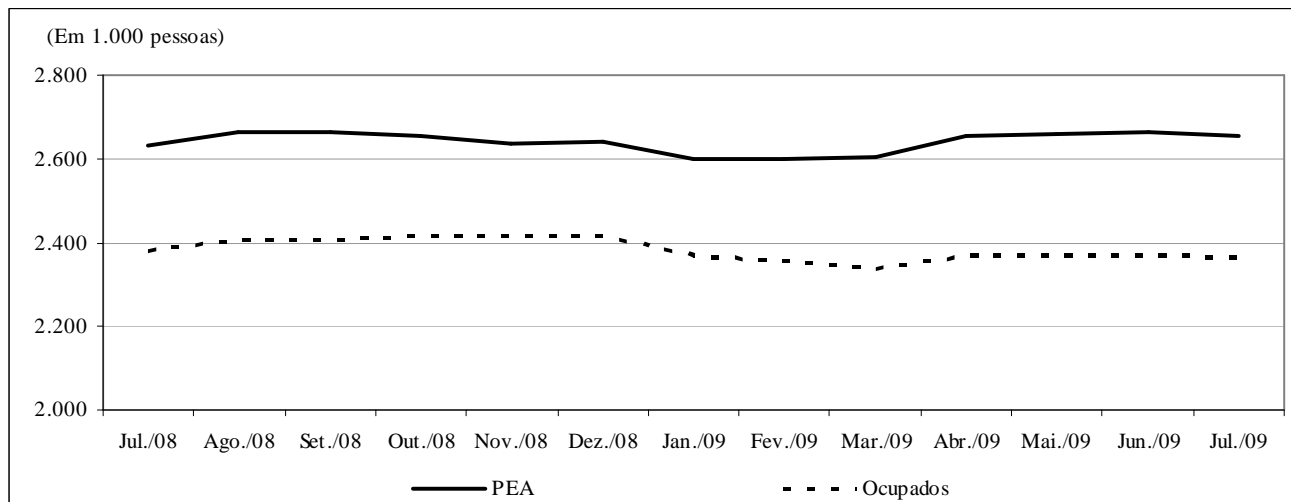

Fonte: Fundação João Pinheiro (FJP), Centro de Estatística e Informações (CEI), Pesquisa de Emprego e Desemprego na Região Metropolitana de Belo Horizonte (PED/RMBH). Convênio FJP/Dieese/Seade/Sedese-MG

TABELA 2
TAXAS DE DESEMPREGO, POR TIPO - REGIÃO METROPOLITANA DE BELO HORIZONTE (RMBH),
MUNICÍPIO DE BELO HORIZONTE E DEMAIS MUNICÍPIOS DA RMBH - 1996-2009

ESPECIFICAÇÃO	TAXAS DE DESEMPREGO POR TIPO (%)										
	TOTAL			ABERTO			OCULTO				
	RMBH	Belo Horizonte	demaís municípios	RMBH	Belo Horizonte	demaís municípios	RMBH	Belo Horizonte	demaís municípios	PRECA- RIO RMBH	DESA- LENTO RMBH
1996 - Julho.....	13,5	12,1	15,7	8,4	7,7	9,4	5,1	4,3	6,3	3,4	1,7
1997 - Julho.....	13,6	12,3	15,6	8,8	7,9	10,1	4,8	4,4	5,5	3,0	1,8
1998 - Julho.....	16,1	14,2	19,0	10,2	8,9	12,2	5,9	5,4	6,7	3,9	2,0
1999 - Julho.....	18,9	18,4	19,8	12,6	12,4	12,8	6,4	6,0	6,0	4,7	1,7
2000 - Julho.....	18,8	17,0	21,4	12,4	11,4	13,8	6,4	5,6	7,7	4,4	2,0
2001 - Julho.....	18,7	16,2	22,4	11,3	9,9	13,4	7,4	6,3	9,0	4,9	2,5
2002 - Julho.....	17,7	16,0	20,3	11,2	10,4	12,4	6,5	5,6	7,9	4,2	2,3
2003 - Julho.....	19,7	18,1	22,1	12,4	11,4	13,8	7,3	6,7	8,3	4,8	2,5
2004 - Julho.....	19,6	17,4	23,1	12,2	11,0	13,9	7,4	6,4	9,2	4,9	2,5
2005 - Julho.....	17,0	15,5	19,2	11,0	10,3	12,0	6,0	5,2	7,2	3,5	2,5
2006 - Julho.....	14,0	12,5	16,3	9,7	8,6	11,3	4,3	3,9	5,0	2,1	2,2
2007 - Julho.....	12,3	10,6	14,7	8,7	7,7	10,2	3,6	2,9	4,5	2,0	1,6
2008											
Julho.....	9,6	8,5	11,1	7,4	6,6	8,5	2,2	1,9	2,6	1,0	1,2
Agosto.....	9,7	9,1	10,6	7,4	7,2	7,8	2,3	1,9	2,8	1,1	1,2
Setembro.....	9,5	8,6	10,8	7,0	6,6	7,5	2,5	2,0	3,3	1,2	1,3
Outubro.....	9,0	8,0	10,5	6,7	6,4	7,2	2,3	1,6	3,3	1,0	1,3
Novembro.....	8,3	6,7	10,7	6,4	5,4	7,7	1,9	1,3	3,0	0,9	1,0
Dezembro.....	8,4	7,0	10,4	6,7	5,8	8,2	1,7	1,2	2,2	0,8	0,9
2009											
Janeiro.....	8,8	7,2	11,1	6,9	5,7	8,7	1,9	1,5	2,4	0,9	1,0
Fevereiro.....	9,4	7,3	12,4	7,6	6,1	9,8	1,8	1,2	2,6	0,8	1,0
Março.....	10,2	7,9	13,5	8,3	6,6	10,9	1,9	1,3	2,6	0,8	1,1
Abril.....	10,8	8,7	13,9	9,1	7,4	11,6	1,7	1,3	2,3	0,7	1,0
Mai.....	11,0	9,2	13,7	8,9	7,6	10,8	2,1	1,6	2,9	0,8	1,3
Junho.....	11,0	9,3	13,4	8,5	7,4	10,2	2,5	1,9	3,2	1,1	1,4
Julho.....	11,0	9,3	13,5	8,2	7,1	9,9	2,8	2,2	3,6	1,3	1,5
Varição Mensal:											
Jul-09/Jun-09.....	0,0	0,0	0,7	-3,5	-4,1	-2,9	12,0	15,8	12,5	18,2	7,1
Varição no Ano:											
Jul-09/Dez-08.....	31,0	32,9	29,8	22,4	22,4	20,7	64,7	83,3	63,6	62,5	66,7
Varição Anual:											
Jul-09/Jul-08.....	14,6	9,4	21,6	10,8	7,6	16,5	27,3	15,8	38,5	30,0	25,0

Fonte: Fundação João Pinheiro (FJP), Centro de Estatística e Informações (CEI), Pesquisa de Emprego e Desemprego na Região Metropolitana de Belo Horizonte (PED/RMBH). Convênio FJP/Dieese/Seade/Sedese-MG

Nota: quaisquer pequenas diferenças nos dados apresentados devem-se a arredondamentos.

GRÁFICO 2
TAXAS DE DESEMPREGO TOTAL – REGIÃO METROPOLITANA DE BELO HORIZONTE (RMBH), CAPITAL E DEMAIS MUNICÍPIOS DA RMBH
JULHO-2008 – JULHO-2009

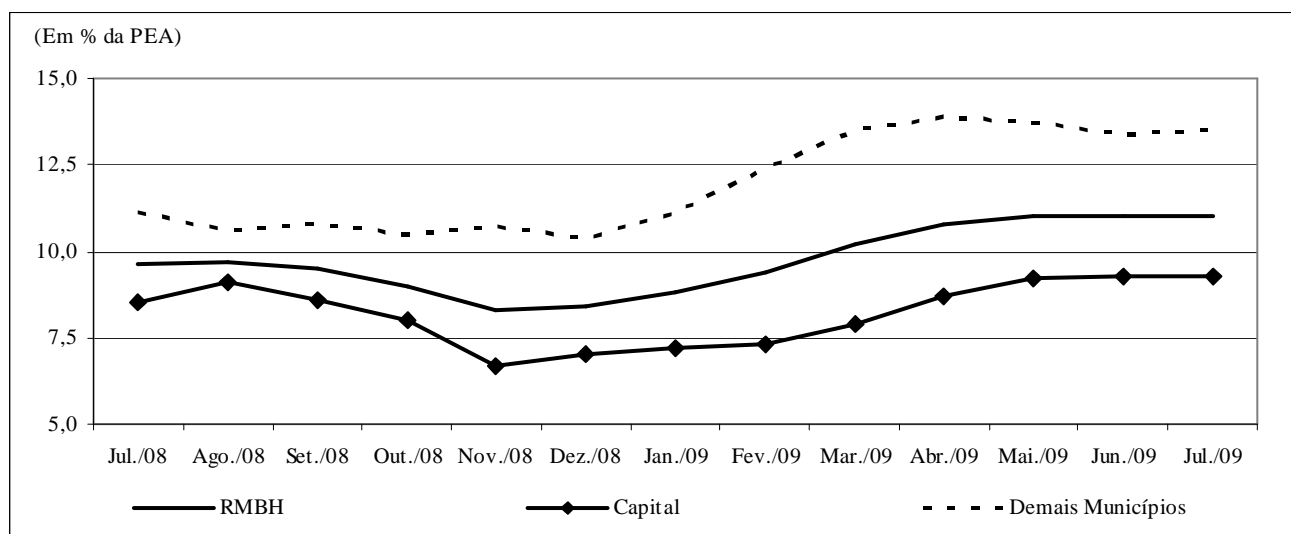

Fonte: Fundação João Pinheiro (FJP), Centro de Estatística e Informações (CEI), Pesquisa de Emprego e Desemprego na Região Metropolitana de Belo Horizonte (PED/RMBH). Convênio FJP/Dieese/Seade/Sedese-MG

TABELA 3
TAXAS DE DESEMPREGO TOTAL, POR ATRIBUTOS PESSOAIS
REGIÃO METROPOLITANA DE BELO HORIZONTE (RMBH) - 1996-2009

ESPECIFICAÇÃO	TAXA DE DESEMPREGO POR ATRIBUTO PESSOAL (%)									COMPOSIÇÃO DA TAXA DE DESEMPREGO POR EXPERIÊNCIA ANTERIOR DE TRABALHO	
	TOTAL	SEXO		IDADE				POSIÇÃO NO DOMICÍLIO		com	sem
		homens	mulheres	10 a 17 anos	18 a 24 anos	25 a 39 anos	40 anos e mais	chefe	demais membros		
1996 - Julho.....	13,5	12,3	15,1	38,0	19,4	10,7	6,3	7,1	17,6	10,8	2,7
1997 - Julho.....	13,6	11,6	16,1	41,1	20,6	10,3	5,8	6,8	18,1	10,7	2,9
1998 - Julho.....	16,1	14,3	18,5	44,7	24,3	12,0	8,3	8,4	21,1	12,9	3,2
1999 - Julho.....	18,9	16,6	21,8	45,7	29,5	15,2	9,9	10,5	24,3	15,8	3,1
2000 - Julho.....	18,8	17,2	20,6	46,7	31,0	14,3	10,1	10,0	24,3	15,1	3,6
2001 - Julho.....	18,7	17,1	20,7	49,5	28,9	15,1	10,6	10,5	24,0	14,9	3,8
2002 - Julho.....	17,7	15,2	20,6	50,1	29,1	14,3	9,4	9,6	23,0	14,0	3,7
2003 - Julho.....	19,7	17,2	22,7	54,4	30,0	16,7	11,5	11,8	25,2	15,8	3,9
2004 - Julho.....	19,6	17,2	22,3	55,1	31,2	15,6	11,1	10,3	25,4	15,2	4,4
2005 - Julho.....	17,0	14,0	20,5	50,1	28,1	13,8	8,5	8,4	22,7	13,3	3,7
2006 - Julho.....	14,0	11,3	17,0	50,8	23,2	12,3	6,0	6,9	18,7	11,0	3,0
2007 - Julho.....	12,3	9,7	15,1	43,7	21,3	10,4	6,2	6,3	16,3	9,9	2,4
2008											
Julho.....	9,6	6,9	12,6	39,5	16,4	7,8	4,8	4,7	13,0	7,4	2,2
Agosto.....	9,7	7,1	12,6	39,6	16,7	8,3	4,5	4,1	13,5	7,6	2,1
Setembro.....	9,5	7,3	11,9	41,1	16,2	8,2	4,6	4,1	13,3	7,4	2,1
Outubro.....	9,0	6,8	11,4	39,8	15,4	7,9	4,1	3,8	12,5	7,0	2,0
Novembro.....	8,3	6,2	10,7	39,1	14,8	6,7	4,0	4,0	11,3	6,5	1,8
Dezembro.....	8,4	5,9	11,2	37,1	15,9	6,8	3,9	3,8	11,6	6,5	1,9
2009											
Janeiro.....	8,8	6,4	11,6	39,8	16,1	7,4	4,0	4,0	12,1	6,8	2,0
Fevereiro.....	9,4	7,0	12,1	42,9	18,0	7,7	4,1	4,0	13,1	7,3	2,1
Março.....	10,2	8,0	12,8	46,5	18,8	8,4	4,6	4,8	13,9	8,0	2,2
Abril.....	10,8	8,9	12,9	45,6	21,1	8,7	4,9	5,0	14,9	8,7	2,1
Maió.....	11,0	9,3	13,0	47,8	21,2	9,1	4,9	5,5	14,9	8,7	2,3
Junho.....	11,0	9,0	13,3	46,3	21,1	8,9	5,4	5,6	14,7	8,8	2,2
Julho.....	11,0	8,6	13,7	49,6	20,5	9,0	5,7	5,6	14,8	8,8	2,2
Varição Mensal:											
Jul-09/Jun-09.....	0,0	-4,4	3,0	7,1	-2,8	1,1	5,6	0,0	0,7	0,0	0,0
Varição no Ano:											
Jul-09/Dez-08.....	31,0	45,8	22,3	33,7	28,9	32,4	46,2	47,4	27,6	35,4	15,8
Varição Anual:											
Jul-09/Jul-08.....	14,6	24,6	8,7	25,6	25,0	15,4	18,8	19,1	13,8	18,9	0,0

Fonte: Fundação João Pinheiro (FJP), Centro de Estatística e Informações (CEI), Pesquisa de Emprego e Desemprego na Região Metropolitana de Belo Horizonte (PED/RMBH). Convênio FJP/Dieese/Seade/Sedese-MG

Nota: qualquer pequena diferença nos dados apresentados deve-se a arredondamentos.

TABELA 4
ÍNDICES DO NÍVEL DE OCUPAÇÃO, POR SETORES DE ATIVIDADE ECONÔMICA E POSIÇÃO NA OCUPAÇÃO
REGIÃO METROPOLITANA DE BELO HORIZONTE (RMBH) - 1996-2009

ESPECIFICAÇÃO	ÍNDICES DO NÍVEL DE OCUPAÇÃO											
	TOTAL GERAL	SETORES DE ATIVIDADE ECONÔMICA					POSIÇÃO NA OCUPAÇÃO					TOTAL DE AUTÔNOMOS
		INDÚSTRIA	CONSTR. CIVIL	COMÉRCIO	SERVIÇOS	OUTROS (2)	ASSALARIADOS (1)			SETOR PÚBLICO (3)		
							Total	c/ cart.	s/ cart.			
1996 - Julho.....	93,4	105,8	100,8	92,3	88,5	97,2	95,6	93,1	93,8	90,2	103,8	83,3
1997 - Julho.....	97,9	106,7	111,3	100,0	92,8	98,3	97,7	97,7	99,4	90,9	97,1	96,8
1998 - Julho.....	97,5	105,4	118,5	97,6	91,3	101,7	97,9	98,2	98,9	95,1	96,7	93,3
1999 - Julho.....	96,3	91,7	106,5	94,4	96,7	96,6	95,4	96,1	97,2	91,5	92,4	100,0
2000 - Julho.....	99,3	99,2	96,8	104,0	97,6	102,8	99,1	99,3	99,2	99,4	98,6	98,8
2001 - Julho.....	102,3	104,6	96,8	105,6	102,3	98,3	104,8	105,2	106,6	99,4	103,8	99,7
2002 - Julho.....	107,6	110,0	95,2	118,5	107,0	100,6	111,3	112,5	110,3	121,3	106,2	100,3
2003 - Julho.....	110,5	110,4	94,4	118,5	112,0	102,8	111,4	114,0	112,9	118,3	101,0	111,4
2004 - Julho.....	114,9	110,8	90,3	120,2	120,4	102,8	117,9	118,1	119,0	114,6	117,6	113,8
2005 - Julho.....	119,4	117,9	103,2	125,0	123,3	105,7	123,7	126,4	131,9	104,9	114,8	119,4
2006 - Julho.....	129,7	132,5	121,0	129,8	134,9	105,7	136,8	136,8	140,5	122,0	138,1	124,6
2007 - Julho.....	136,3	147,5	118,5	138,3	141,8	103,4	144,0	144,3	152,9	110,4	143,8	137,0
2008												
Julho.....	143,8	152,9	134,7	148,0	149,4	104,5	156,4	159,5	172,0	110,4	145,2	135,5
Agosto.....	145,4	151,3	143,5	148,4	150,2	110,8	156,3	157,7	171,2	104,3	151,4	139,0
Setembro.....	145,6	147,5	137,9	153,6	151,4	108,0	158,1	160,3	172,9	110,4	150,5	135,8
Outubro.....	146,0	152,9	144,4	150,0	149,6	114,2	157,8	159,3	170,6	114,6	152,9	138,1
Novembro.....	145,9	155,8	141,9	150,8	149,8	109,1	159,7	161,3	172,3	117,7	154,3	136,1
Dezembro.....	146,1	157,1	146,0	150,0	150,6	103,4	159,7	161,3	173,3	113,4	154,3	138,4
2009												
Janeiro.....	143,1	147,1	139,5	142,3	151,9	98,3	156,8	157,1	169,0	109,8	156,7	132,0
Fevereiro.....	142,3	140,4	134,7	137,5	153,2	103,4	155,3	155,4	168,4	103,7	155,7	130,5
Março.....	141,3	137,5	132,3	136,7	151,7	108,5	154,9	154,9	167,6	104,3	155,7	127,0
Abril.....	143,1	138,3	133,9	148,0	150,7	111,4	155,9	156,9	170,0	105,5	152,4	127,9
Maió.....	143,1	133,3	133,9	145,2	154,3	104,5	155,2	154,9	165,9	111,0	156,7	132,0
Junho.....	143,1	133,3	139,5	139,5	156,1	100,6	154,6	154,7	165,3	112,8	154,8	132,8
Julho.....	142,8	135,0	145,2	134,3	155,6	100,6	154,4	154,1	166,1	106,7	156,2	131,7
Varição Mensal:												
Jul-09/Jun-09.....	-0,3	1,2	4,0	-3,8	-0,3	0,0	-0,1	-0,4	0,5	-5,4	0,9	-0,9
Varição no Ano:												
Jul-09/Dez-08.....	-2,3	-14,1	-0,6	-10,5	3,3	-2,7	-3,3	-4,4	-4,2	-5,9	1,2	-4,9
Varição Anual:												
Jul-09/Jul-08.....	-0,7	-11,7	7,8	-9,3	4,2	-3,8	-1,3	-3,4	-3,4	-3,3	7,5	-2,8

Fonte: Fundação João Pinheiro (FJP), Centro de Estatística e Informações (CEI), Pesquisa de Emprego e Desemprego na Região Metropolitana de Belo Horizonte (PED/RMBH). Convênio FJP/Dieese/Seade/Sedese-MG

Notas: a) índice: média de 2000 = 100; b) qualquer pequena diferença nos dados apresentados deve-se a arredondamentos.

(1) Exclui os empregados domésticos e inclui aqueles que não sabem a que setor pertence à empresa em que trabalham. (2) Inclui serviços domésticos, agricultura, pecuária e extração vegetal e outras atividades. (3) Inclui os estatutários e celetistas que trabalham em instituições públicas (governos Municipal, Estadual e Federal, empresas de economia mista, autarquias, fundações etc.).

GRÁFICO 3
VARIAÇÃO DA OCUPAÇÃO, POR SETORES DE ATIVIDADE ECONÔMICA - REGIÃO METROPOLITANA DE BELO HORIZONTE (RMBH)
JULHO/2008 / JUNHO-JULHO/2009

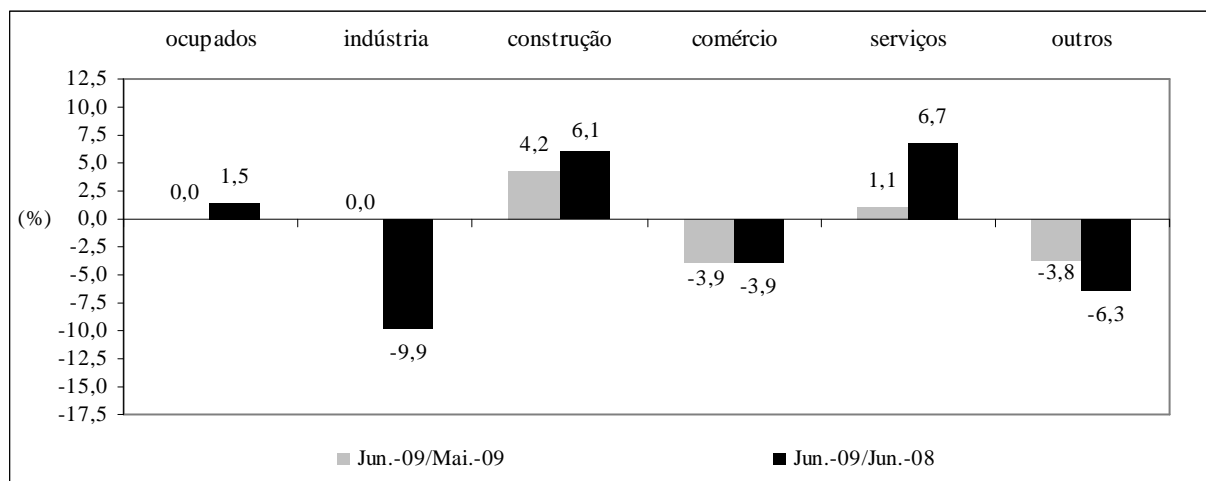

Fonte: Fundação João Pinheiro (FJP), Centro de Estatística e Informações (CEI), Pesquisa de Emprego e Desemprego na Região Metropolitana de Belo Horizonte (PED/RMBH). Convênio FJP/Dieese/Seade/Sedese-MG

TABELA 5
ÍNDICES DO NÍVEL DE OCUPAÇÃO, POR SUBSETORES DE ATIVIDADE ECONÔMICA
REGIÃO METROPOLITANA DE BELO HORIZONTE (RMBH) - 1996-2009

ESPECIFICAÇÃO	ÍNDICES DO NÍVEL DE OCUPAÇÃO (1)										
	INDÚSTRIA			SERVIÇOS							
	metal - mecânica	têxtil e vestuário	outras	transporte e armazenagem	especia- lizados	administração e util. públicas	alimen- tação	educação	saúde	reparação e limpeza	outros
1996 - Julho.....	103,4	118,4	103,5	89,2	76,5	93,3	88,3	93,3	86,3	95,0	87,6
1997 - Julho.....	112,5	110,5	100,9	94,0	97,5	92,3	88,3	96,6	93,2	110,0	88,0
1998 - Julho.....	108,0	110,5	101,8	97,6	87,7	88,5	81,6	94,4	94,5	96,7	92,3
1999 - Julho.....	92,0	97,4	89,5	94,0	98,8	84,6	97,1	96,6	94,5	95,0	102,2
2000 - Julho.....	101,1	94,7	99,1	92,8	97,5	100,0	101,0	100,0	98,6	93,3	96,7
2001 - Julho.....	105,7	94,7	107,0	108,4	96,3	103,8	87,4	110,1	113,7	105,0	101,1
2002 - Julho.....	96,6	107,9	121,1	102,4	116,0	102,9	103,9	107,9	124,7	86,7	108,0
2003 - Julho.....	103,4	100,0	119,3	108,4	111,1	100,0	99,0	113,5	124,7	115,0	118,2
2004 - Julho.....	101,1	105,3	120,2	107,2	103,7	124,0	106,8	123,6	138,4	123,3	126,6
2005 - Julho.....	114,8	107,9	123,7	126,5	122,2	114,4	100,0	124,7	141,1	121,7	129,9
2006 - Julho.....	131,8	113,2	139,5	124,1	129,6	151,0	118,4	144,9	143,8	125,0	136,5
2007 - Julho.....	153,4	142,1	144,7	136,1	150,6	150,0	116,5	149,4	176,7	123,3	139,4
2008											
Julho.....	159,1	105,3	164,0	160,2	153,1	160,6	113,6	155,1	163,0	155,0	147,4
Agosto.....	161,4	107,9	157,9	156,6	154,3	161,5	114,6	151,7	171,2	145,0	151,1
Setembro.....	159,1	107,9	151,8	156,6	154,3	159,6	126,2	157,3	180,8	136,7	150,7
Outubro.....	170,5	107,9	154,4	154,2	155,6	149,0	124,3	162,9	175,3	141,7	146,7
Novembro.....	172,7	107,9	158,8	154,2	160,5	155,8	122,3	159,6	168,5	145,0	146,4
Dezembro.....	172,7	107,9	161,4	142,2	172,8	153,8	119,4	157,3	172,6	145,0	150,4
2009											
Janeiro.....	161,4	100,0	151,8	133,7	181,5	159,6	124,3	153,9	172,6	126,7	155,5
Fevereiro.....	144,3	105,3	149,1	138,6	174,1	158,7	126,2	156,2	183,6	136,7	154,0
Março.....	138,6	105,3	147,4	141,0	170,4	164,4	122,3	155,1	169,9	128,3	154,7
Abril.....	134,1	100,0	154,4	145,8	164,2	159,6	122,3	161,8	172,6	130,0	150,7
Maió.....	126,1	100,0	150,0	148,2	175,3	156,7	129,1	178,7	161,6	135,0	152,9
Junho.....	129,5	105,3	145,6	148,2	172,8	156,7	131,1	183,1	165,8	141,7	154,4
Julho.....	126,1	118,4	147,4	142,2	175,3	165,4	131,1	177,5	158,9	145,0	153,6
Varição Mensal:											
Jul-09/Jun-09.....	-2,6	12,5	1,2	-4,1	1,4	5,5	0,0	-3,1	-4,1	2,4	-0,5
Varição no Ano:											
Jul-09/Dez-08.....	-27,0	9,8	-8,7	0,0	1,4	7,5	9,8	12,9	-7,9	0,0	2,2
Varição Anual:											
Jul-09/Jul-08.....	-20,7	12,5	-10,2	-11,3	14,5	3,0	15,4	14,5	-2,5	-6,5	4,2

Fonte: Fundação João Pinheiro (FJP), Centro de Estatística e Informações (CEI), Pesquisa de Emprego e Desemprego na Região Metropolitana de Belo Horizonte (PED/RMBH). Convênio FJP/Dieese/Seade/Sedese-MG

Notas: a) índice: média de 2000 = 100; b) quaisquer pequenas diferenças nos dados apresentados, devem-se a arredondamentos.

(1) A agregação dos subsetores apresenta a seguinte composição: Metal-mecânica: metalúrgica, mecânica, material eletro-eletrônico e material de transporte; Têxtil e Vestuário: inclui calçados e artefatos de tecidos; outras indústrias: química, farmacêutica e plásticos e artefatos de borracha, alimentação, mobiliário e produtos de madeira, papel, papelão e cortiça, gráficas, vidros, cristais, espelhos e cerâmicas, materiais de construção, artesanato, outras indústrias de transformação e indústria extrativa mineral; administração e utilidade pública: serviços de utilidade pública e serviços de administração pública, forças armadas e polícia; outros serviços: serviços creditícios e financeiros, serviços auxiliares da atividade econômica, serviços pessoais, serviços de comunicações, diversões, radiodifusão e teledifusão, serviços comunitários, comércio e administração de valores imobiliários e de imóveis, oficinas de reparação mecânica e outros serviços.

TABELA 6
RENDIMENTO REAL MÉDIO DOS OCUPADOS E DOS ASSALARIADOS NO TRABALHO PRINCIPAL
REGIÃO METROPOLITANA DE BELO HORIZONTE (RMBH) - 1996-2009

ESPECIFICAÇÃO (1)	RENDIMENTO REAL MÉDIO (2)			
	OCUPADOS (3)		ASSALARIADOS (4)	
	média	índice (5)	média	índice (5)
1996 - Junho.....	1.186	117,2	1.154	109,5
1997 - Junho.....	1.131	111,8	1.126	106,8
1998 - Junho.....	1.093	108,0	1.106	104,9
1999 - Junho.....	1.021	100,9	1.066	101,1
2000 - Junho.....	987	97,5	1.022	97,0
2001 - Junho.....	1.018	100,6	1.039	98,5
2002 - Junho.....	1.045	103,3	1.077	102,1
2003 - Junho.....	916	90,6	932	88,4
2004 - Junho.....	933	92,2	1.002	95,0
2005 - Junho.....	875	86,5	911	86,4
2006 - Junho.....	1.023	101,0	1.085	102,9
2007 - Junho.....	1.058	104,6	1.093	103,7
2008				
Junho.....	1.153	114,0	1.197	113,6
Julho.....	1.195	118,1	1.242	117,8
Agosto.....	1.180	116,6	1.202	114,0
Setembro.....	1.178	116,4	1.195	113,3
Outubro.....	1.175	116,1	1.183	112,2
Novembro.....	1.176	116,2	1.173	111,2
Dezembro.....	1.211	119,6	1.206	114,4
2009				
Janeiro.....	1.190	117,6	1.183	112,2
Fevereiro.....	1.199	118,5	1.209	114,7
Março.....	1.169	115,5	1.184	112,4
Abril.....	1.185	117,1	1.207	114,5
Mai.....	1.194	118,0	1.213	115,0
Junho.....	1.205	119,1	1.232	116,9
Varição Mensal:				
Jun-09/Mai-09.....		1,0		1,6
Varição no Ano:				
Jun-09/Dez-08.....		-0,5		2,1
Varição Anual:				
Jun-09/Jun-08.....		4,5		2,9

Fonte: Fundação João Pinheiro (FJP), Centro de Estatística e Informações (CEI), Pesquisa de Emprego e Desemprego na Região Metropolitana de Belo Horizonte (PED/RMBH). Convênio FJP/Dieese/Seade/Sedese-MG

Nota: quaisquer pequenas diferenças nos dados apresentados devem-se a arredondamentos.

(1) O mês indicado refere-se ao último do trimestre considerado. (2) Inflator utilizado: IPCA-BH (Ipead). Valores em R\$ do último mês referido. (3) Exclui os assalariados e empregados domésticos mensalistas que não tiveram remuneração no mês, os trabalhadores familiares sem remuneração salarial e os trabalhadores que ganharam exclusivamente em espécie ou benefício. (4) Exclui os assalariados que não tiveram remuneração no mês. (5) Índice: Média de 2000 = 100.

GRÁFICO 4
RENDIMENTO REAL MÉDIO DOS OCUPADOS E DOS ASSALARIADOS NO TRABALHO PRINCIPAL
REGIÃO METROPOLITANA DE BELO HORIZONTE (RMBH) - JUNHO/2008 - JUNHO/2009

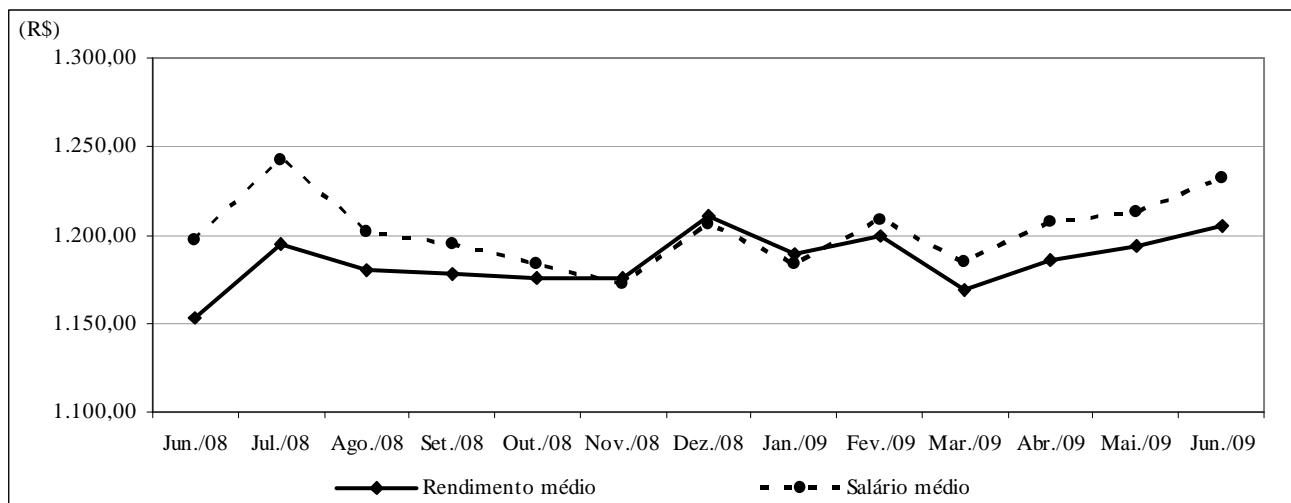

Fonte: Fundação João Pinheiro (FJP), Centro de Estatística e Informações (CEI), Pesquisa de Emprego e Desemprego na Região Metropolitana de Belo Horizonte (PED/RMBH). Convênio FJP/Dieese/Seade/Sedese-MG

Nota: Inflator utilizado: IPCA-BH (Ipead). Valores em R\$ do último mês referido.

TABELA 7
RENDIMENTO REAL DOS PERCENTIS DE OCUPADOS E ASSALARIADOS NO TRABALHO PRINCIPAL
REGIÃO METROPOLITANA DE BELO HORIZONTE (RMBH) - 1996-2009

ESPECIFICAÇÃO (1)	RENDIMENTO REAL (2)									
	OCUPADOS (3)					ASSALARIADOS (4)				
	10% mais pobres ganham até	25% mais pobres ganham até	50% ganham até	25% mais ricos ganham acima de	10% mais ricos ganham acima de	10% mais pobres ganham até	25% mais pobres ganham até	50% ganham até	25% mais ricos ganham acima de	10% mais ricos ganham acima de
1996 - Junho.....	227	350	633	1.298	2.799	270	412	678	1.248	2.625
1997 - Junho.....	239	366	610	1.221	2.449	288	414	695	1.221	2.442
1998 - Junho.....	242	363	592	1.177	2.420	281	418	673	1.248	2.373
1999 - Junho.....	251	371	584	1.130	2.305	286	414	650	1.202	2.284
2000 - Junho.....	261	357	561	1.090	2.142	287	414	620	1.160	2.142
2001 - Junho.....	283	360	598	1.101	2.214	304	417	653	1.151	2.145
2002 - Junho.....	304	366	618	1.110	2.409	314	424	634	1.133	2.294
2003 - Junho.....	222	334	541	1.001	2.030	323	402	587	1.047	1.976
2004 - Junho.....	257	352	531	1.028	2.060	325	399	607	1.053	2.098
2005 - Junho.....	249	353	534	950	1.820	340	416	594	998	1.781
2006 - Junho.....	321	405	593	1.134	2.269	397	454	679	1.157	2.307
2007 - Junho.....	328	432	645	1.092	2.185	415	469	655	1.129	2.185
2008										
Junho.....	405	454	698	1.264	2.381	437	507	737	1.279	2.387
Julho.....	407	448	709	1.294	2.553	435	506	751	1.310	2.553
Agosto.....	411	446	705	1.289	2.438	434	504	748	1.289	2.403
Setembro.....	417	453	712	1.285	2.466	432	508	746	1.285	2.397
Outubro.....	416	459	710	1.281	2.527	431	508	738	1.281	2.458
Novembro.....	419	463	725	1.277	2.555	430	503	736	1.277	2.417
Dezembro.....	423	471	737	1.358	2.614	428	506	767	1.341	2.511
2009										
Janeiro.....	425	472	732	1.349	2.526	425	503	782	1.332	2.390
Fevereiro.....	417	477	727	1.339	2.575	439	508	776	1.322	2.541
Março.....	409	468	706	1.245	2.557	452	505	737	1.245	2.523
Abril.....	419	474	720	1.240	2.613	467	503	734	1.240	2.546
Maió.....	434	478	719	1.237	2.607	466	501	732	1.237	2.540
Junho.....	440	485	717	1.251	2.602	465	502	748	1.268	2.535

Fonte: Fundação João Pinheiro (FJP), Centro de Estatística e Informações (CEI), Pesquisa de Emprego e Desemprego na Região Metropolitana de Belo Horizonte (PED/RMBH). Convênio FJP/Dieese/Seade/Sedese-MG

Nota: qualquer pequena diferença nos dados apresentados deve-se a arredondamentos.

(1) O mês indicado refere-se ao último do trimestre considerado. (2) Inflator utilizado: IPCA-BH (Ipead). Valores em R\$ do último mês referido. (3) Exclui os assalariados e os empregados domésticos mensalistas que não tiveram remuneração no mês, os trabalhadores familiares sem remuneração salarial e os trabalhadores que ganharam exclusivamente em espécie ou benefício. (4) Exclui os assalariados que não tiveram remuneração no mês.

TABELA 8
ÍNDICES DO RENDIMENTO REAL DOS PERCENTIS DE OCUPADOS E ASSALARIADOS NO TRABALHO PRINCIPAL
REGIÃO METROPOLITANA DE BELO HORIZONTE (RMBH) - 1996-2009

ESPECIFICAÇÃO (1)	RENDIMENTO REAL (2)									
	OCUPADOS (3)					ASSALARIADOS (4)				
	10% mais pobres ganham até	25% mais pobres ganham até	50% ganham até	25% mais ricos ganham acima de	10% mais ricos ganham acima de	10% mais pobres ganham até	25% mais pobres ganham até	50% ganham até	25% mais ricos ganham acima de	10% mais ricos ganham acima de
1996 - Junho.....	88,7	98,6	109,5	117,8	125,2	92,7	99,5	105,9	107,4	118,1
1997 - Junho.....	93,1	103,2	105,6	110,8	109,5	99,0	100,1	108,6	105,1	109,9
1998 - Junho.....	94,3	102,4	102,4	106,8	108,2	96,6	101,0	105,1	107,5	106,7
1999 - Junho.....	98,0	104,6	101,0	102,6	103,1	98,1	100,1	101,6	103,5	102,7
2000 - Junho.....	101,7	100,7	97,1	99,0	95,8	98,4	100,0	96,9	99,9	96,4
2001 - Junho.....	110,2	101,5	103,4	100,0	99,0	104,6	100,8	102,1	99,1	96,5
2002 - Junho.....	118,4	103,0	106,9	100,8	107,8	108,0	102,3	99,1	97,5	103,2
2003 - Junho.....	86,7	94,1	93,7	90,9	90,8	111,0	97,0	91,7	90,1	88,9
2004 - Junho.....	100,2	99,2	91,9	93,3	92,1	111,8	96,3	94,8	90,7	94,4
2005 - Junho.....	97,2	99,6	92,4	86,2	81,4	116,9	100,3	92,8	86,0	80,1
2006 - Junho.....	125,3	114,0	102,7	103,0	101,5	136,4	109,6	106,1	99,6	103,8
2007 - Junho.....	127,8	121,6	111,5	99,2	97,7	142,6	113,3	102,4	97,2	98,3
2008										
Junho.....	158,1	127,8	120,8	114,7	106,5	150,1	122,4	115,2	110,2	107,4
Julho.....	158,8	126,3	122,7	117,5	114,2	149,6	122,1	117,3	112,8	114,9
Agosto.....	160,2	125,7	122,0	117,0	109,1	149,0	121,6	116,9	110,9	108,1
Setembro.....	162,5	127,6	123,2	116,6	110,3	148,5	122,6	116,5	110,6	107,8
Outubro.....	162,0	129,3	122,8	116,3	113,0	148,1	122,6	115,4	110,3	110,6
Novembro.....	163,5	130,4	125,4	115,9	114,3	147,7	121,6	115,0	110,0	108,7
Dezembro.....	164,9	132,8	127,6	123,3	116,9	147,1	122,2	119,9	115,5	113,0
2009										
Janeiro.....	165,8	133,0	126,7	122,5	113,0	146,1	121,4	122,2	114,7	107,5
Fevereiro.....	162,5	134,3	125,7	121,6	115,2	150,7	122,7	121,3	113,8	114,3
Março.....	159,4	131,9	122,2	113,0	114,4	155,4	121,9	115,2	107,2	113,5
Abril.....	163,3	133,6	124,6	112,5	116,9	160,6	121,4	114,7	106,7	114,6
Mai.....	169,4	134,7	124,3	112,3	116,6	160,2	121,1	114,4	106,5	114,3
Junho.....	171,7	136,7	124,1	113,6	116,4	159,9	121,2	116,8	109,1	114,1
Varição Mensal:										
Jun-09/Mai-09.....	1,4	1,6	-0,2	1,2	-0,2	-0,2	0,1	2,1	2,5	-0,2
Varição no Ano:										
Jun-09/Dez-08.....	4,1	3,0	-2,7	-7,9	-0,4	8,7	-0,8	-2,6	-5,5	1,0
Varição Anual:										
Jun-09/Jun-08.....	8,6	7,0	2,7	-1,0	9,3	6,5	-1,0	1,4	-0,9	6,2

Fonte: Fundação João Pinheiro (FJP), Centro de Estatística e Informações (CEI), Pesquisa de Emprego e Desemprego na Região Metropolitana de Belo Horizonte (PED/RMBH). Convênio FJP/Dieese/Seade/Sedese-MG

Nota: quaisquer pequenas diferenças nos dados apresentados devem-se a arredondamentos.

(1) O mês indicado refere-se ao último do trimestre considerado. (2) Inflator utilizado: IPCA-BH (Ipead). Índice: Média 2000=100. (3) Exclui os assalariados e os empregados domésticos mensalistas que não tiveram remuneração no mês, os trabalhadores familiares sem remuneração salarial e os trabalhadores que ganharam exclusivamente em espécie ou benefício. (4) Exclui os assalariados que não tiveram remuneração no mês.

TABELA 9
ÍNDICES DO EMPREGO, DO RENDIMENTO REAL MÉDIO E DA MASSA DE RENDIMENTOS
REAIS DOS OCUPADOS E DOS ASSALARIADOS NO TRABALHO PRINCIPAL
REGIÃO METROPOLITANA DE BELO HORIZONTE (RMBH) - 1996-2009 (1)

ESPECIFICAÇÃO (2)	OCUPAÇÃO (3)			ASSALARIADOS (4)		
	emprego	rendimento real	massa de rendimentos	emprego	salário real	massa de rendimentos
1996 - Junho.....	92,8	117,3	108,8	95,0	109,5	104,1
1997 - Junho.....	96,7	112,3	108,5	96,5	107,4	103,6
1998 - Junho.....	96,4	108,7	104,8	97,3	105,8	102,9
1999 - Junho.....	95,2	101,3	96,4	92,5	101,5	93,9
2000 - Junho.....	98,3	97,7	96,0	97,6	96,9	94,6
2001 - Junho.....	103,2	100,4	103,7	103,8	98,0	101,7
2002 - Junho.....	106,5	103,7	110,5	110,0	102,4	112,6
2003 - Junho.....	112,2	91,1	102,2	112,8	89,1	100,5
2004 - Junho.....	113,5	92,7	105,2	116,5	95,5	111,2
2005 - Junho.....	119,2	87,2	103,9	123,2	87,1	107,3
2006 - Junho.....	128,9	101,8	131,1	134,2	103,6	139,0
2007 - Junho.....	136,1	105,6	143,7	141,4	104,8	148,1
2008						
Junho.....	141,7	114,7	162,5	152,9	114,4	174,9
Julho.....	144,6	118,8	171,8	156,3	118,5	185,2
Agosto.....	146,3	117,5	171,9	156,1	114,9	179,3
Setembro.....	146,6	117,4	172,1	158,0	114,2	180,5
Outubro.....	147,0	117,2	172,4	157,7	113,3	178,6
Novembro.....	147,0	117,4	172,6	159,5	112,6	179,7
Dezembro.....	147,2	121,0	178,1	159,5	116,2	185,4
2009						
Janeiro.....	144,0	118,9	171,3	156,7	113,9	178,5
Fevereiro.....	143,2	119,6	171,2	155,1	116,0	180,0
Março.....	142,4	116,5	165,9	154,8	113,4	175,5
Abril.....	144,1	118,2	170,3	155,7	115,5	179,9
Maió.....	144,1	118,9	171,4	155,0	116,0	179,9
Junho.....	144,0	120,0	172,9	154,4	118,0	182,1
Varição Mensal:						
Jun-09/Mai-09.....	-0,1	0,9	0,9	-0,4	1,7	1,2
Varição no Ano:						
Jun-09/Dez-08.....	-2,2	-0,8	-2,9	-3,2	1,5	-1,8
Varição Anual:						
Jun-09/Jun-08.....	1,6	4,6	6,4	1,0	3,1	4,1

Fonte: Fundação João Pinheiro (FJP), Centro de Estatística e Informações (CEI), Pesquisa de Emprego e Desemprego na Região Metropolitana de Belo Horizonte (PED/RMBH). Convênio FJP/Dieese/Seade/Sedese-MG

Nota: quaisquer pequenas diferenças nos dados apresentados devem-se a arredondamentos.

(1) Inflator utilizado: IPCA-BH (Ipead). Índice: Média 2000 = 100. (2) O mês indicado refere-se ao último do trimestre considerado. (3) Inclui os assalariados e os empregados domésticos mensalistas que não tiveram remuneração no mês, exclui os trabalhadores familiares sem remuneração salarial e os trabalhadores que ganharam exclusivamente em espécie ou benefício. (4) Inclui os assalariados que não tiveram remuneração no mês.

TABELA 10
RENDIMENTO REAL MÉDIO DOS ASSALARIADOS NO SETOR PRIVADO POR SETORES DE ATIVIDADE ECONÔMICA E CARTEIRA DE TRABALHO
ASSINADA E NÃO-ASSINADA PELO ATUAL EMPREGADOR E DOS TRABALHADORES AUTÔNOMOS
REGIÃO METROPOLITANA DE BELO HORIZONTE (RMBH) - 1996-2009

ESPECIFICAÇÃO (1)	RENDIMENTO REAL MÉDIO DOS ASSALARIADOS NO SETOR PRIVADO (2)					AUTÔNOMOS	
	TOTAL (3)	SETOR DE ATIVIDADE (3)			CARTEIRA DE TRABALHO (4)		
		indústria	comércio	serviços	assinada		não-assinada
1996 - Junho.....	975	1.144	943	914	1.051	652	1.099
1997 - Junho.....	971	1.167	888	912	1.049	622	1.013
1998 - Junho.....	921	1.079	796	904	1.009	528	946
1999 - Junho.....	903	1.070	823	867	962	624	855
2000 - Junho.....	896	1.068	745	879	966	575	862
2001 - Junho.....	901	1.095	713	889	965	611	801
2002 - Junho.....	914	1.160	738	893	981	661	822
2003 - Junho.....	803	1.001	707	750	870	520	679
2004 - Junho.....	839	1.092	695	793	912	515	680
2005 - Junho.....	803	900	711	804	864	497	702
2006 - Junho.....	904	1.090	739	900	960	638	803
2007 - Junho.....	907	1.030	757	912	945	675	848
2008							
Junho.....	1.027	1.238	819	1.012	1.086	656	861
Julho.....	1.061	1.248	854	1.056	1.114	706	902
Agosto.....	1.030	1.219	836	1.014	1.071	751	935
Setembro.....	1.017	1.139	829	1.024	1.058	753	971
Outubro.....	999	1.129	802	1.014	1.039	747	981
Novembro.....	998	1.153	818	996	1.040	725	1.014
Dezembro.....	1.035	1.171	826	1.025	1.077	766	1.046
2009							
Janeiro.....	1.028	1.196	818	1.000	1.067	784	1.005
Fevereiro.....	1.034	1.176	804	1.018	1.076	766	1.010
Março.....	994	1.159	790	994	1.033	742	934
Abril.....	1.012	1.144	787	1.024	1.060	720	963
Maió.....	1.026	1.169	785	1.043	1.060	818	942
Junho.....	1.040	1.178	770	1.069	1.075	812	941

Fonte: Fundação João Pinheiro (FJP), Centro de Estatística e Informações (CEI), Pesquisa de Emprego e Desemprego na Região Metropolitana de Belo Horizonte (PED/RMBH). Convênio FJP/Dieese/Seade/Sedese-MG

Nota: quaisquer pequenas diferenças nos dados apresentados devem-se a arredondamentos.

(1) O mês indicado refere-se ao último do trimestre considerado. (2) Inflator utilizado: IPCA-BH (Ipead). Valores em R\$ do último mês referido. (3) Exclui os assalariados que não tiveram remuneração no mês. (4) Inclui aqueles que não sabem a que setor de atividade pertence à empresa em que trabalham.

TABELA 11
ÍNDICES DO RENDIMENTO REAL MÉDIO DOS ASSALARIADOS, NO SETOR PRIVADO, POR SETORES DE ATIVIDADE ECONÔMICA E CARTEIRA DE TRABALHO ASSINADA E NÃO-ASSINADA PELO ATUAL EMPREGADOR, E DOS TRABALHADORES AUTÔNOMOS
REGIÃO METROPOLITANA DE BELO HORIZONTE (RMBH) - 1996-2009

ESPECIFICAÇÃO (1)	ÍNDICES DO RENDIMENTO REAL MÉDIO DOS ASSALARIADOS NO SETOR PRIVADO (2)						AUTÔNOMOS
	TOTAL (3)	SETOR DE ATIVIDADE (3)			CARTEIRA DE TRABALHO (4)		
		indústria	comércio	serviços	assinada	não-assinada	
1996 - Junho.....	107,8	109,9	119,5	102,6	107,2	114,1	125,9
1997 - Junho.....	107,3	112,1	112,5	102,4	107,0	108,7	116,0
1998 - Junho.....	101,8	103,7	100,9	101,4	102,9	92,4	108,3
1999 - Junho.....	99,9	102,8	104,3	97,3	98,1	109,1	97,9
2000 - Junho.....	99,1	102,5	94,4	98,7	98,5	100,6	98,8
2001 - Junho.....	99,6	105,2	90,4	99,8	98,4	106,9	91,8
2002 - Junho.....	101,0	111,4	93,6	100,2	100,1	115,5	94,1
2003 - Junho.....	88,7	96,2	89,7	84,2	88,7	91,0	77,8
2004 - Junho.....	92,7	104,8	88,1	89,0	93,0	90,1	77,8
2005 - Junho.....	88,8	86,5	90,1	90,3	88,2	86,9	80,4
2006 - Junho.....	99,9	104,6	93,6	101,0	97,9	111,6	92,0
2007 - Junho.....	100,3	98,9	96,0	102,4	96,4	118,1	97,2
2008							
Junho.....	113,5	118,9	103,8	113,6	110,8	114,8	98,6
Julho.....	117,3	119,9	108,3	118,5	113,6	123,5	103,3
Agosto.....	113,8	117,1	105,9	113,9	109,3	131,3	107,1
Setembro.....	112,5	109,4	105,1	114,9	107,9	131,6	111,2
Outubro.....	110,5	108,4	101,7	113,8	105,9	130,6	112,3
Novembro.....	110,4	110,7	103,8	111,8	106,1	126,8	116,1
Dezembro.....	114,4	112,4	104,7	115,1	109,8	133,9	119,8
2009							
Janeiro.....	113,7	114,8	103,7	112,3	108,8	137,0	115,1
Fevereiro.....	114,3	113,0	101,9	114,3	109,8	134,0	115,7
Março.....	109,9	111,3	100,2	111,6	105,4	129,7	106,9
Abril.....	111,9	109,8	99,8	114,9	108,1	125,9	110,3
Mai.....	113,4	112,3	99,5	117,1	108,1	143,1	107,9
Junho.....	115,0	113,1	97,6	120,0	109,7	142,0	107,8
Varição Mensal:							
Jun-09/Mai-09.....	1,4	0,7	-1,9	2,5	1,4	-0,8	0,0
Varição no Ano:							
Jun-09/Dez-08.....	0,5	0,6	-6,8	4,2	-0,2	6,0	-10,0
Varição Anual:							
Jun-09/Jun-08.....	1,3	-4,9	-5,9	5,6	-1,0	23,7	9,4

Fonte: Fundação João Pinheiro (FJP), Centro de Estatística e Informações (CEI), Pesquisa de Emprego e Desemprego na Região Metropolitana de Belo Horizonte (PED/RMBH). Convênio FJP/Dieese/Seade/Sedese-MG

Nota: quaisquer pequenas diferenças nos dados apresentados devem-se a arredondamentos.

(1) O mês indicado refere-se ao último do trimestre considerado. (2) Inflator utilizado: IPCA-BH (Ipead). Índice: Média 2000 = 100. (3) Exclui os assalariados que não tiveram remuneração no mês. (4) Inclui aqueles que não sabem a que setor de atividade pertence à empresa em que trabalham.

TABELA 12
RENDIMENTO NOMINAL MENSAL MÉDIO E MEDIANO DOS OCUPADOS E DOS ASSALARIADOS, NO TRABALHO PRINCIPAL
REGIÃO METROPOLITANA DE BELO HORIZONTE (RMBH) - 1996-2009

ESPECIFICAÇÃO (1)	RENDIMENTO NOMINAL			
	OCUPADOS (2)		ASSALARIADOS (3)	
	médio	mediano	médio	mediano
1996 - Junho.....	547	300	530	330
1997 - Junho.....	552	300	560	336
1998 - Junho.....	573	300	552	329
1999 - Junho.....	562	320	577	353
2000 - Junho.....	581	330	614	351
2001 - Junho.....	625	360	654	400
2002 - Junho.....	720	400	718	400
2003 - Junho.....	688	400	689	450
2004 - Junho.....	754	430	833	487
2005 - Junho.....	769	480	781	500
2006 - Junho.....	918	540	950	600
2007 - Junho.....	1.005	600	995	600
2008				
Junho.....	1.091	675	1.102	700
Julho.....	1.203	700	1.246	747
Agosto.....	1.094	650	1.104	700
Setembro.....	1.095	700	1.090	700
Outubro.....	1.206	700	1.224	732
Novembro.....	1.106	700	1.083	700
Dezembro.....	1.209	744	1.201	800
2009				
Janeiro.....	1.169	700	1.181	790
Fevereiro.....	1.161	700	1.186	700
Março.....	1.146	700	1.154	700
Abril.....	1.231	750	1.263	791
Maió.....	1.195	700	1.211	700
Junho.....	1.187	700	1.219	750

Fonte: Fundação João Pinheiro (FJP), Centro de Estatística e Informações (CEI), Pesquisa de Emprego e Desemprego na Região Metropolitana de Belo Horizonte (PED/RMBH). Convênio FJP/Dieese/Seade/Sedese-MG

Nota: quaisquer pequenas diferenças nos dados apresentados devem-se a arredondamentos.

(1) O mês indicado refere-se ao mês do rendimento. (2) Excluídos os assalariados e empregados domésticos mensalistas que não tiveram remuneração no mês, os trabalhadores familiares sem remuneração salarial e os trabalhadores que ganharam exclusivamente em espécie ou benefício. (3) Excluídos os assalariados que não tiveram remuneração no mês.

**MINISTÉRIO DO TRABALHO /
CODEFAT / SECRETARIA DE
POLÍTICAS DE EMPREGO E
SALÁRIO**
MINISTRO
Carlos Lupi

**GOVERNO DO ESTADO DE MINAS
GERAIS**
GOVERNADOR
Aécio Neves da Cunha

**SECRETARIA DE ESTADO DE
DESENVOLVIMENTO SOCIAL
(SEDESE)**
SECRETÁRIO EM EXERCÍCIO
Agostinho Patrus Filho

**SUBSECRETARIA DO
TRABALHO, EMPREGO E
RENDA**
SUBSECRETÁRIO
*Fernando Antônio França
Sette Pinheiro*

**SUPERINTENDENTE DE
POLÍTICA DE TRABALHO,
EMPREGO E RENDA**
Emílio Rodrigues Botelho

**DIRETORA DAS AÇÕES DE
TRABALHO, EMPREGO E
RENDA /
COORDENADORA
ESTADUAL DO SINE-MG**
Lígia de Oliveira Lara

**SUPERINTENDENTE DE
MONITORAMENTO,
AVALIAÇÃO E CONTROLE
DE POLÍTICAS DO
TRABALHO**
Juliano Pimentel Duarte

**OBSERVATÓRIO DO
TRABALHO, EMPREGO E
RENDA**
Mateus Cóprio Fábregas

**SECRETARIA DE ESTADO DE
PLANEJAMENTO E GESTÃO
SECRETÁRIA**
Renata Maria Paes de Vilhena

**FUNDAÇÃO JOÃO PINHEIRO
(FJP)**
PRESIDENTE
*Afonso Henriques Borges
Ferreira*

**CENTRO DE ESTATÍSTICA E
INFORMAÇÕES (CEI)**
DIRETORA
*Laura Maria Irene De Michelis
Mendonça*

**FUNDAÇÃO SISTEMA ESTADUAL
DE ANÁLISE DE DADOS (SEADE)**
DIRETORA EXECUTIVA
Felícia Reicher Madeira

**DEPARTAMENTO INTERSINDI-
CAL DE ESTATÍSTICA E ESTUDOS
SOCIOECONÔMICOS (DIEESE)**
PRESIDENTE
Tadeu Morais de Sousa

DIRETOR TÉCNICO
Clemente Ganz Lúcio

**SUPERVISORA TÉCNICA
REGIONAL**
*Maria de Fátima Lage
Guerra*

Equipe Técnica

COORDENAÇÃO TÉCNICA: Mário Marcos Sampaio Rodarte (Dieese), Plínio de Campos Souza (FJP/CEI).

COORDENAÇÃO ADMINISTRATIVA E FINANCEIRA –
Coordenador: Eustáquio Mário Ribeiro Braga – **Apoio**
Administrativo: Maria José de Ávila, Nayara Aline Silva Duarte,
Teresa Cristina Soeiro Pinto.

ESTATÍSTICA E PROCESSAMENTO DE DADOS –
Coordenadora: Maria Ramos de Souza – **Apoio Administrativo:**
Ana Paula Teixeira Freire, Maria Iria Soares.

ANÁLISE DOS RESULTADOS: Danilo Gomes de Freitas, Kátia Barrio Castro.

LEVANTAMENTO DE CAMPO - Coordenadora: Águeda Aparecida Ribeiro de Lima - **Controle da Amostra:** Anderson de Carvalho Vilaça - **Controle de Qualidade (Checagem e Crítica):** José Assis do Nascimento Filho, Rosana Aparecida Gualberto – **Controle de Digitação:** Diego de Carvalho.

CHECAGEM: Ari Pereira da Costa, Caroline Lúcia Guerra, Cleide Campolina Leroy, Tânia Costa Ferreira.

CRÍTICA: Bárbara Avelino Cardoso, João Ricardo Pereira Brito Machado, Paulo Roberto Rocha dos Santos Souza Galliac, Sônia Potira Alves Soares, Zilma Aparecida Alves Santos.

SUPERVISÃO DE COLETA: Anneri Cássia Theodoro, Eduardo Delfino do Nascimento Neto, Maria Ângela de Castro Gomes, Mônica Leila de Oliveira Correia Lima.

ENTREVISTADORES: Adriana Alves Faria dos Santos, Andréia Pereira Silva, Berenice Duarte Mendonça, Caio Márcio Marinho, Cássia Barbosa Santos, Célio Leandro de Oliveira, Darci José Pereira Rocha, Elzira Helena Viana, João Afonso Rabelo, João Tadeu de Souza, Jocilene Alves Sampaio Matos Feitosa, José Luiz Mendes dos Santos, Kesliane Martins da Silva Pontes, Laura Borges de Souza Pimenta, Leonardo de Oliveira Vianna, Luiz Carlos dos Santos Lima, Marcelo Lukas de Castro Ligório, Maria da Penha Pereira Macedo,

Ricardo Augusto dos Santos, Roselene Gomes Dias, Roseli Ribeiro dos Santos, Rubens Batista Lisboa.

AMOSTRA: Ana Maria Pereira, Daniela Maria Araújo Mendonça Lima.

DIGITAÇÃO E ENTRADA DE DADOS: Aline Pâmela Ventura Borges, Diego de Carvalho, Rafael Pereira Pinheiro, Waldir Ramos de Oliveira Júnior.

COLABORAÇÃO: Heitor Vasconcelos, Maria Bernadette Araújo.

CONCEITOS E METODOLOGIA: Seade e Dieese.

ELABORAÇÃO DO PLANO AMOSTRAL: Renato Martins Assunção (Instituto de Ciências Exatas da Universidade Federal de Minas Gerais - Icx/UFGM).

NÚCLEO DE DISSEMINAÇÃO DE INFORMAÇÕES (NDI) –
Coordenador: Leandro Augusto Neves - José Mário Lemes da Silva.

**ASSESSORIA DE COMUNICAÇÃO SOCIAL – Assessora-
Chefe:** Olívia Bittencourt - **Jornalista Responsável:** Irene de Fátima Felipe – **Relações Públicas:** Rosângela Gomes Garcia.

PRODUÇÃO EDITORIAL: Jussara Maria Januzzi.

PROJETO GRÁFICO E EDITORAÇÃO ELETRÔNICA: João Bosco Assunção.

IMPRESSÃO E ENCADERNAÇÃO: FJP/Lerbach Sistemas de Impressão Ltda.

<i>SECRETARIA DE ESTADO DE DESENVOLVIMENTO SOCIAL</i>	<i>FUNDAÇÃO JOÃO PINHEIRO</i>	<i>DIEESE</i>
<p>Rua Martim de Carvalho, 94 Santo Agostinho CEP. 30190-090 Belo Horizonte - MG Fone: (31) 3348-4526 Fax: (31) 3337-7988 www.sedese.mg.gov.br sinemg@social.mg.gov.br asscom@social.mg.gov.br</p>	<p>Alameda das Acácias, 70 São Luís / Pampulha CEP. 31275-150 Belo Horizonte - MG Fone: (31) 3448-9719/ 3448-9479 Fax: (31) 3448-9486 / 3448-9480 www.fjp.mg.gov.br cei.ndi@fjp.mg.gov.br</p>	<p>Escritório Regional de MG Rua Curitiba, 1269 – 9º andar Centro - CEP. 30170-121 Belo Horizonte - MG Fone: (31) 3222-9395 Fax: (31) 3222-9787 www.dieese.org.br ermg@dieese.org.br</p>