

Taxa de desemprego total volta a diminuir na RMBH.

Janeiro
TAXA DE
DESEMPREGO
TOTAL:
9,6%

1. Em janeiro, a Pesquisa de Emprego e Desemprego (PED), realizada pela Fundação João Pinheiro, pelo Dieese, pela Sedese-MG e a Fundação Seade, registrou redução de 2,0% na taxa de desemprego total, em relação a dezembro, ao passar de 9,8% para 9,6% da População Economicamente Ativa (PEA). Em sua composição, a taxa de desemprego aberto cresceu de 7,6% para 7,8%, e a de desemprego oculto diminuiu de 2,2% para 1,8%. Observou-se relativa estabilidade no número de pessoas economicamente ativas (-0,1% ou 2 mil a menos) e de ocupados (0,1% ou 3 mil), com variações que reduziram o contingente de desempregados em 5 mil (tabela A e gráfico A).
2. A **taxa de participação**, que se refere à porcentagem de pessoas com dez anos e mais de idade inseridas no mercado de trabalho, praticamente não variou, ao passar de 60,4% para 60,3%, no período em análise (tabela A).

TABELA A - ESTIMATIVAS DO NÚMERO DE PESSOAS DE DEZ ANOS E MAIS, SEGUNDO CONDIÇÃO DE ATIVIDADE, TAXAS DE DESEMPREGO E DE PARTICIPAÇÃO
REGIÃO METROPOLITANA DE BELO HORIZONTE
JANEIRO - DEZEMBRO: 2009 / JANEIRO: 2010

CONDIÇÃO DE ATIVIDADE	ESTIMATIVAS (EM MIL PESSOAS)			VARIACIONES			
	janeiro-09	dezembro-09	janeiro-10	ABSOLUTA		RELATIVA (%)	
				jan-10/ dez-09	jan-10/ jan-09	jan-10/ dez-09	jan-10/ jan-09
População em idade ativa	4.149	4.205	4.209	4	60	0,1	1,4
População economicamente ativa	2.456	2.540	2.538	-2	82	-0,1	3,3
Ocupados	2.240	2.291	2.294	3	54	0,1	2,4
Desempregados	216	249	244	-5	28	-2,0	13,0
Em desemprego aberto	169	193	198	5	29	2,6	17,2
Em desemprego oculto pelo trabalho precário	22	28	23	-5	1	-17,9	4,5
Em desemprego oculto pelo desalento	25	28	23	-5	-2	-17,9	-8,0
Inativos com 10 anos e mais	1.693	1.665	1.671	6	-22	0,4	-1,3
Taxas (%)							
Desemprego total	8,8	9,8	9,6	-0,2	0,8	-2,0	9,1
Participação (PEA/PIA)	59,2	60,4	60,3	-0,1	1,1	-0,2	1,9

Fonte: Fundação João Pinheiro (FJP), Centro de Estatística e Informações (CEI), Pesquisa de Emprego e Desemprego na Região Metropolitana de Belo Horizonte (PED/RMBH). Convênio FJP/Dieese/Seade/Sedese-MG.

Nota: Projeções populacionais atualizadas. Ver Notas Metodológicas na página 6.

GRÁFICO A - TAXAS DE DESEMPREGO, POR TIPO - REGIÃO METROPOLITANA DE BELO HORIZONTE - 2009-2010

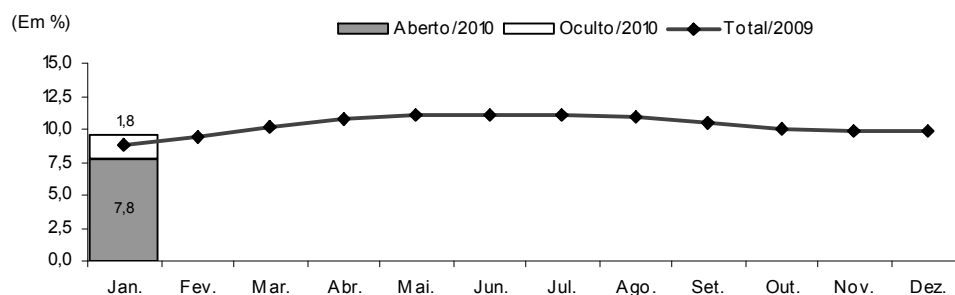

Fonte: Fundação João Pinheiro (FJP), Centro de Estatística e Informações (CEI), Pesquisa de Emprego e Desemprego na Região Metropolitana de Belo Horizonte (PED/RMBH). Convênio FJP/Dieese/Seade/Sedese-MG

Nota: a taxa de desemprego total é composta pela soma das taxas de desemprego aberto e oculto.

- O tempo médio de procura por trabalho foi calculado em 42 semanas, quatro a menos se comparado ao mês anterior.
- Em janeiro, o **número de ocupados** na região metropolitana permaneceu praticamente estável em relação ao mês anterior, estimado em 2.294 mil trabalhadores. Registrou-se geração de ocupações no setor de **serviços** (4 mil), no **comércio** (3 mil), no agregado **outros setores** (2 mil) e na **indústria** (1 mil). Já na **construção civil**, observou-se a retração de 7 mil postos de trabalho no período (tabela B e gráfico 3 do anexo estatístico).

TABELA B
ESTIMATIVAS DO NÚMERO DE OCUPADOS, SEGUNDO SETORES DE ATIVIDADE ECONÔMICA
REGIÃO METROPOLITANA DE BELO HORIZONTE
JANEIRO: 2010 / JANEIRO-DEZEMBRO: 2009

SETOR DE ATIVIDADE	ESTIMATIVAS (EM MIL PESSOAS)			VARIACIONES			
	janeiro-09	dezembro-09	janeiro-10	ABSOLUTA		RELATIVA (%)	
				jan-10/ dez-09	jan-10/ jan-09	jan-10/ dez-09	jan-10/ jan-09
Total	2.240	2.291	2.294	3	54	0,1	2,4
Indústria	334	318	319	1	-15	0,3	-4,5
Comércio	334	325	328	3	-6	0,9	-1,8
Serviços	1.245	1.304	1.308	4	63	0,3	5,1
Construção civil	164	184	177	-7	13	-3,8	7,9
Outros (1)	163	160	162	2	-1	1,3	-0,6

Fonte: Fundação João Pinheiro (FJP), Centro de Estatística e Informações (CEI), Pesquisa de Emprego e Desemprego na Região Metropolitana de Belo Horizonte (PED/RMBH). Convênio FJP/Dieese/Seade/Sedese-MG

(1) Inclui serviços domésticos, agricultura, pecuária, extração vegetal e outras atividades.

- Segundo a **forma de contratação**, o setor privado reduziu 8 mil ocupações entre os assalariados com carteira assinada e 13 mil entre aqueles sem registro em carteira. No setor público, houve acréscimo de 5 mil empregos. Aumentou o número de trabalhadores autônomos (7 mil), o de empregados domésticos (3 mil) e o daqueles classificados no agregado “demais posições” (9 mil) (tabela C).

TABELA C
ESTIMATIVAS DO NÚMERO DE OCUPADOS, SEGUNDO POSIÇÃO NA OCUPAÇÃO
REGIÃO METROPOLITANA DE BELO HORIZONTE
JANEIRO: 2010 / DEZEMBRO - JANEIRO: 2009

POSIÇÃO NA OCUPAÇÃO	ESTIMATIVAS (EM MIL PESSOAS)			VARIACIONES			
	janeiro-09	dezembro-09	janeiro-10	ABSOLUTA		RELATIVA (%)	
				jan-10/ dez-09	jan-10/ jan-09	jan-10/ dez-09	jan-10/ jan-09
Total	2.240	2.291	2.294	3	54	0,1	2,4
Total de assalariados (1)	1.519	1.578	1.562	-16	43	-1,0	2,8
Setor privado	1.207	1.253	1.232	-21	25	-1,7	2,1
Com carteira assinada	1.037	1.072	1.064	-8	27	-0,7	2,6
Sem carteira assinada	170	181	168	-13	-2	-7,2	-1,2
Setor público	311	325	330	5	19	1,5	6,1
Autônomos	426	413	420	7	-6	1,7	-1,4
Empregados domésticos	155	153	156	3	1	2,0	0,6
Demais posições (2)	140	147	156	9	16	6,1	11,4

Fonte: Fundação João Pinheiro (FJP), Centro de Estatística e Informações (CEI), Pesquisa de Emprego e Desemprego na Região Metropolitana de Belo Horizonte (PED/RMBH). Convênio FJP/Dieese/Seade/Sedese-MG

Nota: quaisquer pequenas diferenças nos dados apresentados devem-se a arredondamentos.

(1) Incluem os que não informaram o segmento em que trabalham. (2) Incluem empregadores, donos de negócio familiar, trabalhadores familiares sem remuneração, profissionais liberais e outras posições ocupacionais.

- O **rendimento real médio dos ocupados** foi estimado em R\$ 1.265 em dezembro de 2009, com pequena variação negativa (0,3%) em relação ao mês anterior. O salário real médio diminuiu em 1,0% e passou a R\$ 1.264. O rendimento dos autônomos também diminuiu 1,0% e foi estimado em R\$ 1.051. No setor privado, observou-se a redução de 3,6% no salário médio da indústria e de 1,4% no setor de serviços, e aumento de 3,4% no comércio (tabela D e gráfico 4 do anexo estatístico).
- Entre novembro e dezembro, a **massa de rendimento real** dos ocupados manteve-se praticamente estável (-0,2%) e a dos assalariados, apresentou ligeira redução (0,7%). Para esse último grupo, esse resultado se deveu principalmente à redução do rendimento real médio (gráfico C e tabela 15 do anexo estatístico).

TABELA D
RENDIMENTO REAL MÉDIO (1) DOS OCUPADOS, ASSALARIADOS E AUTÔNOMOS, SEGUNDO CATEGORIAS SELECIONADAS
REGIÃO METROPOLITANA DE BELO HORIZONTE
DEZEMBRO: 2008 / NOVEMBRO-DEZEMBRO: 2009

CATEGORIA SELECIONADA	RENDIMENTOS			VARIACIONES	
	(Em Reais dezembro/2009)			(%)	
	dezembro-08	novembro-09	dezembro-09	dez-09/ nov-09	dez-09/ dez-08
Total de Ocupados	1.233	1.269	1.265	-0,3	2,6
Total de assalariados (2)	1.229	1.276	1.264	-1,0	2,8
Setor privado	1.054	1.066	1.050	-1,5	-0,4
Indústria	1.193	1.306	1.258	-3,6	5,5
Comércio	842	891	921	3,4	9,5
Serviços	1.045	1.014	1.000	-1,4	-4,2
Com carteira assinada	1.097	1.105	1.087	-1,7	-0,9
Sem carteira assinada	780	808	804	-0,4	3,1
Trabalhadores autônomos	1.065	1.062	1.051	-1,0	-1,4

Fonte: Fundação João Pinheiro (FJP), Centro de Estatística e Informações (CEI), Pesquisa de Emprego e Desemprego na Região Metropolitana de Belo Horizonte (PED/RMBH). Convênio FJP/Dieese/Seade/Sedese-MG

(1) Inflator utilizado: IPCA-BH (Ipead). (2) Inclui setor público.

COMPORTAMENTO EM 12 MESES

- Na análise dos últimos 12 meses, o contingente de desempregados aumentou em 28 mil pessoas, o que decorreu da insuficiente geração de postos de trabalho (54 mil) para absorver as 82 mil pessoas que ingressaram no mercado de trabalho da região. A taxa de participação passou de 59,2% para os atuais 60,3%, da PIA (tabela A).
- A taxa de desemprego total na RMBH elevou-se de 8,8% para 9,6% da PEA. Tal comportamento resultou do aumento na taxa de desemprego aberto (de 6,9% para 7,8%), uma vez que houve

pouca redução na taxa de desemprego oculto (de 1,9% para 1,8%). Na composição do desemprego oculto, a taxa de desemprego oculto pelo trabalho precário ficou estável em 0,9% e a de desemprego oculto pelo desalento passou de 1,0% para 0,9%. Na capital, a taxa de desemprego total aumentou em relação a janeiro de 2009, ao passar de 7,2% para 8,3% e, nos demais municípios que compõem a região metropolitana, aumentou de 11,1% para 11,5% (tabela 2 do anexo estatístico).

10. Entre janeiro de 2009 e 2010, o tempo médio despendido pelos desempregados ao procurar trabalho manteve-se estável em 42 semanas.
11. Nesse período, o nível ocupacional aumentou (2,4%). Nos **serviços**, houve geração de **63 mil** postos de trabalho (5,1%) e na **construção civil**, de **13 mil** (7,9%). Houve retração na **indústria**, com a perda de **15 mil** postos de trabalho (4,5%), no **comércio**, de **6 mil** (1,8%), e no agregado “**outros setores**”, com **1 mil** (0,6%) postos de trabalho a menos (tabela B, gráfico B e gráfico 3 do anexo estatístico).

GRÁFICO B - VARIAÇÃO ANUAL (1) DO NÍVEL DE OCUPAÇÃO - REGIÃO METROPOLITANA DE BELO HORIZONTE
JANEIRO/2009 – JANEIRO/2010

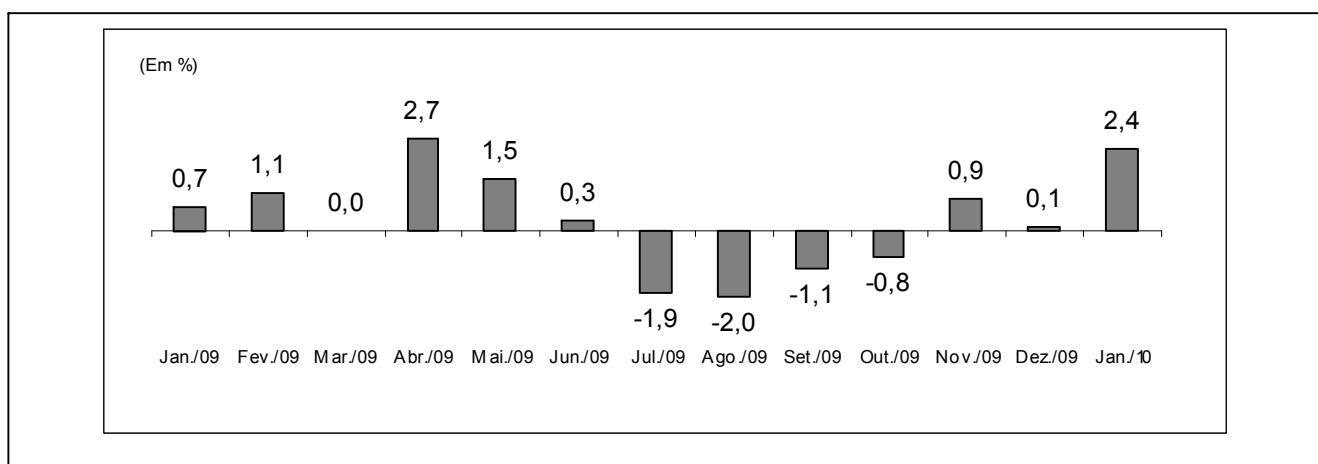

Fonte: Fundação João Pinheiro (FJP), Centro de Estatística e Informações (CEI), Pesquisa de Emprego e Desemprego na Região Metropolitana de Belo Horizonte (PED/RMBH). Convênio FJP/Dieese/Seade/Sedese-MG

(1) Mês de referência em relação ao mesmo mês do ano anterior.

12. Segundo **posição na ocupação**, no setor privado, observou-se o acréscimo de 27 mil empregos com carteira assinada (2,6%) e redução de 2 mil empregos sem carteira assinada (1,2%). No setor público, houve acréscimo de 19 mil empregos (6,1%) e, nas “demais posições”, aumento de 16 mil ocupações (11,4%). Entre os autônomos, registrou-se a perda de 6 mil ocupações (1,4%) e, no emprego doméstico, menos 1 mil empregos (0,6%) (tabela C).
13. Entre dezembro de 2008 e dezembro de 2009, o **rendimento real médio** dos ocupados elevou-se em 2,6% e passou de R\$ 1.233 para R\$ 1.265. O salário real médio cresceu 2,8% e passou de R\$ 1.229 para R\$ 1.264. No setor privado, a redução do salário médio em 0,4%, foi resultado da redução de 4,2% nos serviços, já que houve aumentos de 9,5% no comércio e 5,5% na indústria. Entre os assalariados com carteira assinada houve redução de 0,9% e entre os sem registro em carteira aumento de 3,1%. Entre os autônomos, o rendimento médio reduziu-se em 1,4% (tabela D e gráfico 4 do anexo estatístico).
14. No mesmo período, a **massa de rendimentos** dos ocupados cresceu 2,5%, impulsionada pelo aumento do rendimento médio e, em menor intensidade, do nível de ocupação. Já a massa de salários, cresceu 4,5%, tanto devido ao crescimento do emprego quanto do rendimento médio (gráfico C).

GRÁFICO C - ÍNDICE DA MASSA DE RENDIMENTOS REAIS DOS OCUPADOS (1)
REGIÃO METROPOLITANA DE BELO HORIZONTE - 1996/2000/2004/2006/2007/2008-2009

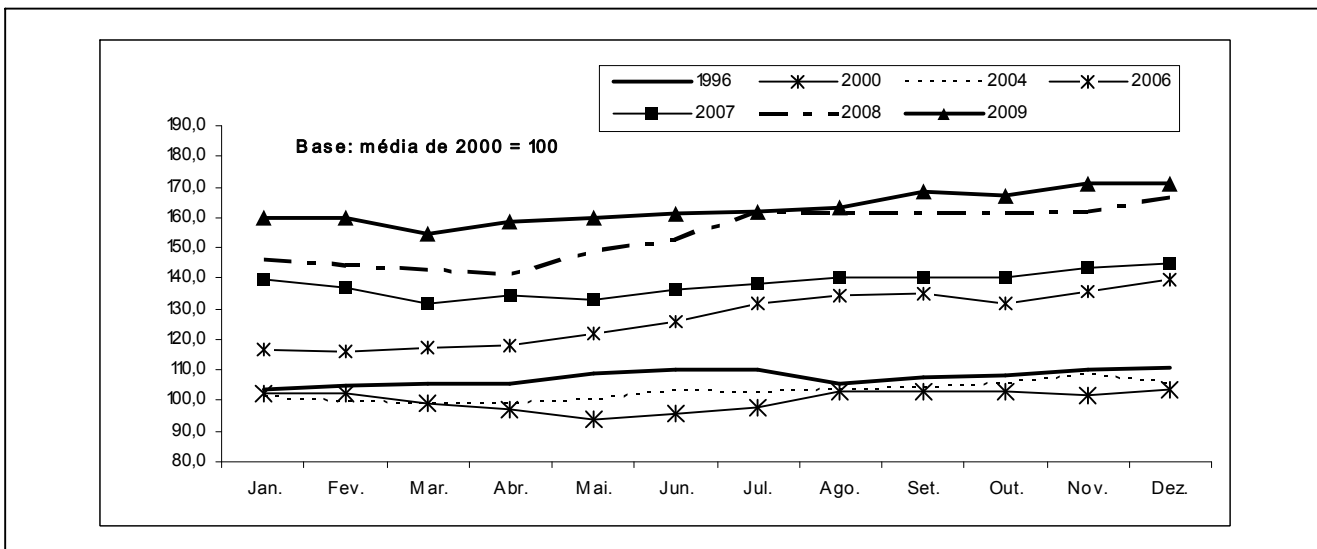

Fonte: Fundação João Pinheiro (FJP), Centro de Estatística e Informações (CEI), Pesquisa de Emprego e Desemprego na Região Metropolitana de Belo Horizonte (PED/RMBH). Convênio FJP/Dieese/Seade/Sedese-MG

Nota: Inflator utilizado: IPCA-BH (Ipead).

(1) Incluem os assalariados e os empregados domésticos mensalistas que não tiveram remuneração no mês e excluem os trabalhadores familiares sem remuneração salarial e os trabalhadores que ganharam exclusivamente em espécie ou benefício.

Principais Conceitos

<p>PIA - População em Idade Ativa: corresponde à população com dez anos ou mais.</p> <p>PEA - População Economicamente Ativa: parcela da PIA ocupada ou desempregada.</p> <p>OCUPADOS - são os indivíduos que:</p> <ol style="list-style-type: none"> 1. possuem trabalho remunerado exercido regularmente; 2. possuem trabalho remunerado exercido de forma irregular, desde que não estejam procurando trabalho diferente do atual. Excluem-se as pessoas que, não tendo procurado trabalho, exerceram de forma excepcional algum trabalho nos últimos 30 dias; 3. possuem trabalho não-remunerado de ajuda em negócios de parentes, ou remunerado em espécie ou benefício, sem procura de trabalho. <p>DESEMPREGADOS - São os indivíduos que se encontram numa das seguintes situações:</p> <p>a) Desemprego Aberto: pessoas que procuraram trabalho de modo efetivo nos 30 dias anteriores ao da entrevista e não exerceram nenhum trabalho nos últimos sete dias;</p>	<p>b) Desemprego Oculto pelo Trabalho Precário: pessoas que realizam de forma irregular algum trabalho remunerado (ou pessoas que realizam trabalho não-remunerado em ajuda a negócios de parentes) e que procuraram mudar de trabalho nos 30 dias anteriores ao da entrevista, ou que, não tendo procurado neste período, o fizeram até 12 meses atrás;</p> <p>c) Desemprego Oculto pelo Desalento: pessoas que não possuem trabalho e nem procuraram nos últimos 30 dias, por desestímulo do mercado de trabalho ou por circunstâncias fortuitas, mas procuraram efetivamente trabalho nos últimos 12 meses.</p> <p>INATIVOS (maiores de dez anos) - Correspondem à parcela da PIA que não está ocupada ou desempregada.</p> <p>RENDIMENTO DO TRABALHO - É captado o rendimento monetário bruto (sem descontos de imposto de renda e previdência), efetivamente recebido, referente ao trabalho realizado no mês imediatamente anterior ao da pesquisa. Para os assalariados, são considerados os descontos por falta ou acréscimos devidos às horas extras, gratificações etc. Não são computados o décimo terceiro salário e os benefícios indiretos. Para os empregadores, autônomos e demais posições, é considerada a retirada mensal.</p>
--	---

Principais Indicadores

<p>TAXA GLOBAL DE PARTICIPAÇÃO - É a relação entre a População Economicamente Ativa e a População em Idade Ativa (PEA/PIA). Indica a proporção de pessoas com dez anos e mais incorporadas ao mercado de trabalho, como ocupados ou desempregados.</p> <p>TAXA DE DESEMPREGO TOTAL - Equivale à relação Desempregados/PEA, e indica a proporção da PEA que se encontra na situação de desemprego aberto ou oculto. Todas as taxas de desemprego divulgadas, referentes a tipos específicos de desemprego (aberto e oculto) ou a atributos pessoais selecionados, são calculadas como uma proporção da PEA.</p> <p>TAXA DE OCUPAÇÃO - Equivale à relação Ocupados/PEA e indica a proporção da PEA que se encontra na situação de ocupados.</p> <p>RENDIMENTOS - Divulga-se:</p>	<p>a) Rendimento médio: refere-se à média trimestral do rendimento mensal real no trabalho principal. A média trimestral é calculada a partir de valores nominais mensais, inflacionados pelo IPCA/BH (Ipead), até o último mês do trimestre. Os dados de rendimento, investigados em cada mês, referem-se ao mês imediatamente anterior, e, portanto, têm sempre esta defasagem em relação às demais informações da pesquisa. Assim, os dados apurados no trimestre outubro/novembro/dezembro, e divulgados em janeiro, correspondem à média do período setembro/outubro/novembro, a preços de novembro;</p> <p>b) Distribuição dos rendimentos: indica os valores máximos recebidos pelos 10% e 25% mais pobres, os valores mínimos recebidos pelos 25% e 10% mais ricos, e o rendimento mediano, que divide a população entre os 50% que têm os rendimentos mais baixos e os 50% que têm rendimentos mais altos.</p>
--	---

Notas Metodológicas

<p>PLANO AMOSTRAL</p> <p>A Pesquisa de Emprego e Desemprego na Região Metropolitana de Belo Horizonte (PED/RMBH) tem como unidade amostral o domicílio da área urbana de 26 municípios que compõem essa região: Belo Horizonte, Betim, Brumadinho, Caeté, Confins, Contagem, Esmeraldas, Florestal, Ibirité, Igarapé, Juatuba, Lagoa Santa, Mário Campos, Mateus Leme, Nova Lima, Pedro Leopoldo, Raposos, Ribeirão das Neves, Rio Acima, Rio Manso, Sabará, Santa Luzia, São Joaquim de Bicas, São José da Lapa, Sarzedo e Vespasiano.</p> <p>As informações de interesse da pesquisa são coletadas mensalmente, através de entrevistas realizadas com os moradores de dez anos de idade ou mais, em aproximadamente 2 528 domicílios, sorteados por meio de amostragem probabilística.</p> <p>Trata-se de uma amostra estratificada de conglomerados selecionada em dois estágios. Os 3 136 setores censitários urbanos do Instituto Brasileiro de Geografia e Estatística (IBGE), que compõem a RMBH, são agrupados em 79 estratos. No primeiro estágio, dentro de cada estrato são escolhidos dois setores censitários com igual probabilidade e com reposição. No segundo, tendo sido anteriormente listados todos os domicílios do setor, são sorteados 16 domicílios, seguindo os critérios da amostragem aleatória sistemática.</p>	<p>A ponderação de cada entrevista realizada é definida considerando-se o número de questionários efetivamente respondidos em cada setor sorteado, o número de domicílios listados no setor e o número de setores que compõem o estrato. As estimativas dos valores absolutos são obtidas a partir de taxas amostrais aplicadas às projeções populacionais.</p> <p>MÉDIAS TRIMESTRAIS</p> <p>Os resultados são divulgados mensalmente e expressam médias trimestrais móveis dos indicadores produzidos. Isto significa que as informações referentes a determinado mês representam a média dos dados coletados no último mês e nos dois meses que o antecedem.</p> <p>PROJEÇÕES DEMOGRÁFICAS</p> <p>Em agosto de 2009 a Fundação João Pinheiro atualizou as projeções demográficas da população da RMBH e de Minas Gerais com base na Contagem da População de 2007 do IBGE, e adotando nova tendência de crescimento com o cotejamento dos dados mais recentes com os dos censos demográficos de 1991 e 2000 do IBGE. Foi revista toda a série de estatísticas geradas pela PED-RMBH sobre valores absolutos da População em Idade Ativa (PIA) e de seus componentes, a População Economicamente Ativa (PEA), ocupada e desempregada, e a população formada por indivíduos inativos com dez anos e mais de idade.</p>
--	--

ANEXO ESTATÍSTICO

TABELA 1
ESTIMATIVAS DA POPULAÇÃO EM IDADE ATIVA, ECONOMICAMENTE ATIVA, OCUPADA, DESEMPREGADA
E INATIVA MAIOR DE DEZ ANOS E TAXAS GLOBAIS DE PARTICIPAÇÃO E DE DESEMPREGO TOTAL
REGIÃO METROPOLITANA DE BELO HORIZONTE (RMBH) - 1996-2010

ESPECIFICAÇÃO	POPULAÇÃO EM IDADE ATIVA (A) = (B)+(C)	POPULAÇÃO ECONOMICAMENTE ATIVA						INATIVOS MAIORES DE 10 ANOS		TAXAS (%)	
		TOTAL		OCUPADOS		DESEMPREGADOS		absoluto (C)	índice	participação (B)/(A)	desemprego (D)/(B)
		absoluto (B)	índice	absoluto	índice	absoluto (D)	índice				
1996 - Janeiro.....	3.133	1.758	86,3	1.551	92,7	207	57,2	1.375	92,1	56,1	11,8
1997 - Janeiro.....	3.219	1.806	88,7	1.593	95,2	213	58,8	1.413	94,6	56,1	11,8
1998 - Janeiro.....	3.307	1.898	93,2	1.644	98,2	254	70,2	1.409	94,4	57,4	13,4
1999 - Janeiro.....	3.396	1.898	93,2	1.581	94,4	317	87,6	1.498	100,3	55,9	16,7
2000 - Janeiro.....	3.487	2.005	98,5	1.660	99,2	345	95,3	1.482	99,3	57,5	17,2
2001 - Janeiro.....	3.572	2.072	101,8	1.730	103,3	342	94,5	1.500	100,5	58,0	16,5
2002 - Janeiro.....	3.650	2.124	104,3	1.752	104,7	372	102,8	1.526	102,2	58,2	17,5
2003 - Janeiro.....	3.727	2.203	108,2	1.806	107,9	397	109,7	1.524	102,1	59,1	18,0
2004 - Janeiro.....	3.802	2.304	113,2	1.834	109,6	470	129,8	1.498	100,3	60,6	20,4
2005 - Janeiro.....	3.877	2.334	114,6	1.930	115,3	404	111,6	1.543	103,3	60,2	17,3
2006 - Janeiro.....	3.950	2.374	116,6	2.006	119,8	368	101,7	1.576	105,6	60,1	15,5
2007 - Janeiro.....	4.020	2.436	119,6	2.144	128,1	292	80,7	1.584	106,1	60,6	12,0
2008 - Janeiro.....	4.085	2.500	122,8	2.225	132,9	275	76,0	1.585	106,2	61,2	11,0
2009											
Jan.....	4.149	2.456	120,6	2.240	133,8	216	59,7	1.693	113,4	59,2	8,8
Fev.....	4.154	2.455	120,6	2.224	132,9	231	63,8	1.699	113,8	59,1	9,4
Mar.....	4.159	2.458	120,7	2.207	131,8	251	69,3	1.701	113,9	59,1	10,2
Abr.....	4.164	2.503	122,9	2.233	133,4	270	74,6	1.661	111,3	60,1	10,8
Mai.....	4.169	2.506	123,1	2.230	133,2	276	76,2	1.663	111,4	60,1	11,0
Jun.....	4.175	2.505	123,0	2.229	133,2	276	76,2	1.670	111,9	60,0	11,0
Jul.....	4.180	2.495	122,5	2.221	132,7	274	75,7	1.685	112,9	59,7	11,0
Ago.....	4.185	2.515	123,5	2.241	133,9	274	75,7	1.670	111,9	60,1	10,9
Set.....	4.190	2.522	123,9	2.260	135,0	262	72,4	1.668	111,7	60,2	10,4
Out.....	4.195	2.525	124,0	2.272	135,7	253	69,9	1.670	111,9	60,2	10,0
Nov.....	4.200	2.541	124,8	2.292	136,9	249	68,8	1.659	111,1	60,5	9,8
Dez.....	4.205	2.540	124,8	2.291	136,9	249	68,8	1.665	111,5	60,4	9,8
2010											
Jan.....	4.209	2.538	124,7	2.294	137,0	244	67,4	1.671	111,9	60,3	9,6
Varição Mensal:											
Jan-10/Dez-09.....	0,1	-0,1	-0,1	0,1	0,1	-2,0	-2,0	0,4	0,4	-0,2	-2,0
Varição no Ano:											
Jan-10/Dez-09.....	0,1	-0,1	-0,1	0,1	0,1	-2,0	-2,0	0,4	0,4	-0,2	-2,0
Varição Anual:											
Jan-10/Jan-09.....	1,4	3,3	3,3	2,4	2,4	13,0	13,0	-1,3	-1,3	1,9	9,1

Fonte: Fundação João Pinheiro (FJP), Centro de Estatística e Informações (CEI), Pesquisa de Emprego e Desemprego na Região Metropolitana de Belo Horizonte (PED/RMBH). Convênio FJP/Dieese/Seade/Sedese-MG

Notas: a) valores absolutos em 1.000 pessoas; b) índice: média de 2000 = 100; c) qualquer pequena diferença nos dados apresentados deve-se a arredondamentos.

GRÁFICO 1
ESTIMATIVAS DA POPULAÇÃO ECONOMICAMENTE ATIVA (PEA) E DOS OCUPADOS
REGIÃO METROPOLITANA DE BELO HORIZONTE (RMBH) – JANEIRO-2009 – JANEIRO-2010

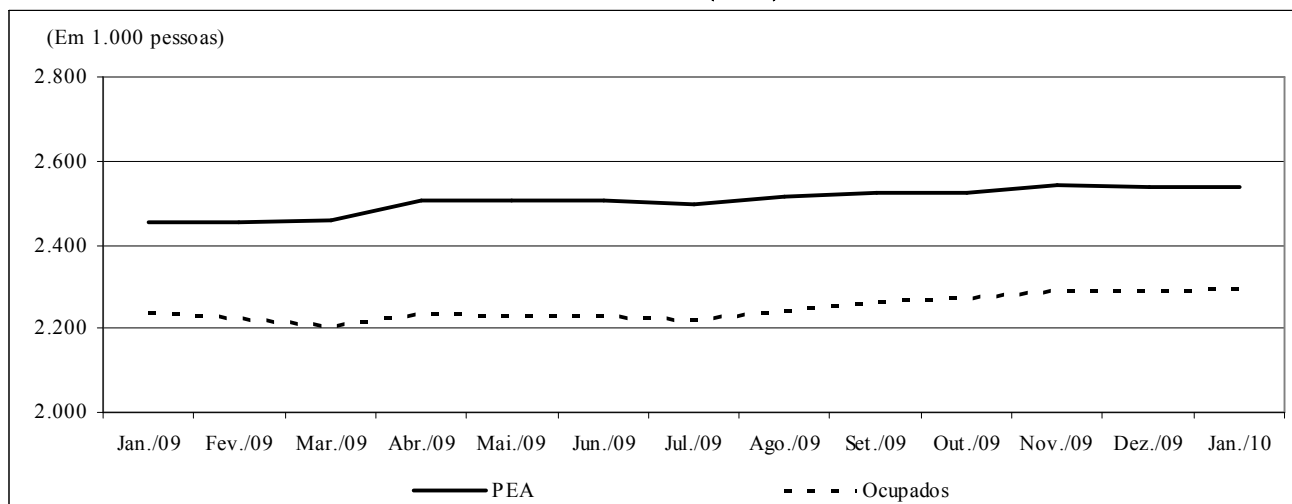

Fonte: Fundação João Pinheiro (FJP), Centro de Estatística e Informações (CEI), Pesquisa de Emprego e Desemprego na Região Metropolitana de Belo Horizonte (PED/RMBH). Convênio FJP/Dieese/Seade/Sedese-MG

TABELA 2
TAXAS DE DESEMPREGO, POR TIPO - REGIÃO METROPOLITANA DE BELO HORIZONTE (RMBH),
MUNICÍPIO DE BELO HORIZONTE E DEMAIS MUNICÍPIOS DA RMBH - 1996-2010

ESPECIFICAÇÃO	TAXAS DE DESEMPREGO POR TIPO (%)										
	TOTAL			ABERTO			OCULTO				
	RMBH	Belo Horizonte	demaís municípios	RMBH	Belo Horizonte	demaís municípios	RMBH	Belo Horizonte	demaís municípios	PRECÁ- RIO	DESA- LENTO
1996 - Janeiro.....	11,8	11,5	12,2	7,6	7,4	7,9	4,2	4,2	4,3	2,6	1,6
1997 - Janeiro.....	11,8	11,0	13,1	7,1	6,7	7,7	4,7	4,2	5,4	3,1	1,6
1998 - Janeiro.....	13,4	12,7	14,3	8,0	7,6	8,5	5,4	5,1	5,8	3,7	1,7
1999 - Janeiro.....	16,7	15,8	18,1	10,6	9,7	12,0	6,1	6,1	6,1	4,1	2,0
2000 - Janeiro.....	17,2	16,1	18,9	10,9	10,5	11,6	6,3	5,6	7,2	4,2	2,1
2001 - Janeiro.....	16,5	14,4	19,7	10,7	9,5	12,5	5,8	4,9	7,1	3,7	2,1
2002 - Janeiro.....	17,5	15,8	20,0	10,6	9,3	12,4	6,9	6,5	7,6	4,4	2,5
2003 - Janeiro.....	18,0	16,1	20,7	10,4	9,2	12,1	7,6	6,9	8,6	4,6	3,0
2004 - Janeiro.....	20,4	18,3	23,3	13,4	12,0	15,4	7,0	6,3	7,9	4,0	3,0
2005 - Janeiro.....	17,3	15,8	19,5	11,2	10,7	11,9	6,1	5,1	7,6	3,5	2,6
2006 - Janeiro.....	15,5	14,4	17,1	9,8	9,3	10,5	5,7	5,1	6,6	2,9	2,8
2007 - Janeiro.....	12,0	11,2	13,3	8,6	8,3	9,1	3,4	2,9	4,2	1,9	1,5
2008 - Janeiro.....	11,0	9,8	12,8	8,2	7,4	9,4	2,8	2,4	3,4	1,3	1,5
2009											
Jan.....	8,8	7,2	11,1	6,9	5,7	8,7	1,9	1,5	2,4	0,9	1,0
Fev.....	9,4	7,3	12,4	7,6	6,1	9,8	1,8	1,2	2,6	0,8	1,0
Mar.....	10,2	7,9	13,5	8,3	6,6	10,9	1,9	1,3	2,6	0,8	1,1
Abr.....	10,8	8,7	13,9	9,1	7,4	11,6	1,7	1,3	2,3	0,7	1,0
Mai.....	11,0	9,2	13,7	8,9	7,6	10,8	2,1	1,6	2,9	0,8	1,3
Jun.....	11,0	9,3	13,4	8,5	7,4	10,2	2,5	1,9	3,2	1,1	1,4
Jul.....	11,0	9,3	13,5	8,2	7,1	9,9	2,8	2,2	3,6	1,3	1,5
Agos.....	10,9	9,7	12,6	8,1	7,3	9,2	2,8	2,4	3,4	1,5	1,3
Set.....	10,4	9,2	12,1	7,8	6,8	9,3	2,6	2,4	2,8	1,3	1,3
Out.....	10,0	9,0	11,5	7,5	6,5	9,0	2,5	2,5	2,5	1,4	1,1
Nov.....	9,8	8,6	11,5	7,4	6,0	9,4	2,4	2,6	2,1	1,2	1,2
Dez.....	9,8	8,5	11,6	7,6	6,2	9,5	2,2	2,3	2,1	1,1	1,1
2010											
Jan.....	9,6	8,3	11,5	7,8	6,5	9,6	1,8	1,8	1,9	0,9	0,9
Varição Mensal:											
Jan-10/Dez-09.....	-2,0	-2,4	-0,9	2,6	4,8	1,1	-18,2	-21,7	-9,5	-18,2	-18,2
Varição no Ano:											
Jan-10/Dez-09.....	-2,0	-2,4	-0,9	2,6	4,8	1,1	-18,2	-21,7	-9,5	-18,2	-18,2
Varição Anual:											
Jan-10/Jan-09.....	4,6	6,9	2,1	8,4	7,9	7,7	-1,5	5,1	-6,7	0,0	-4,5

Fonte: Fundação João Pinheiro (FJP), Centro de Estatística e Informações (CEI), Pesquisa de Emprego e Desemprego na Região Metropolitana de Belo Horizonte (PED/RMBH). Convênio FJP/Dieese/Seade/Sedese-MG

Nota: quaisquer pequenas diferenças nos dados apresentados devem-se a arredondamentos.

GRÁFICO 2
TAXAS DE DESEMPREGO TOTAL – REGIÃO METROPOLITANA DE BELO HORIZONTE (RMBH), CAPITAL E DEMAIS MUNICÍPIOS DA RMBH
JANEIRO-2009 – JANEIRO-2010

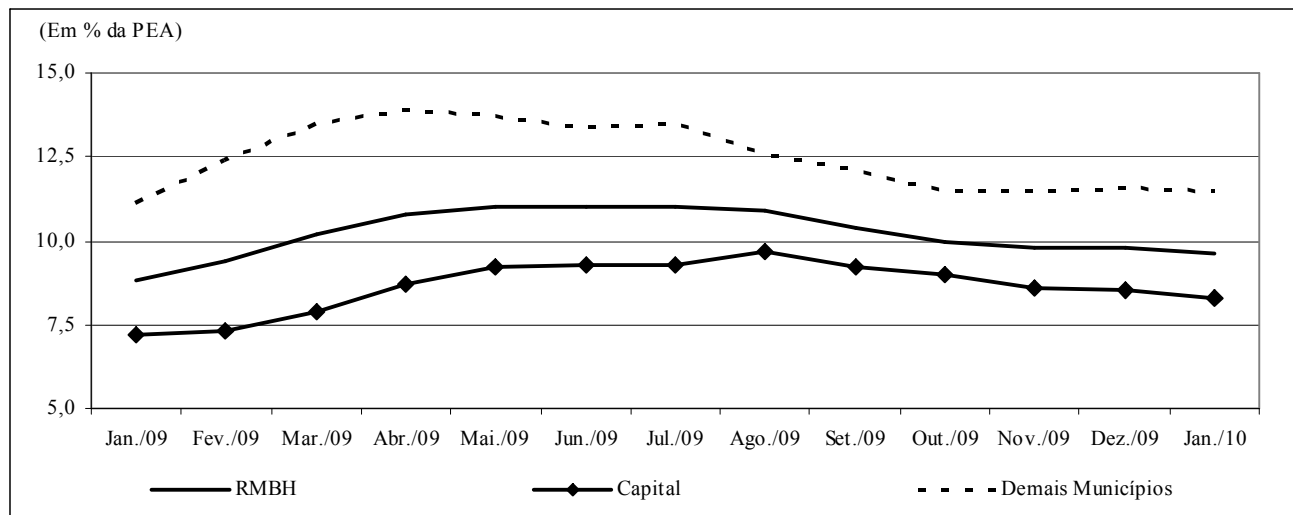

Fonte: Fundação João Pinheiro (FJP), Centro de Estatística e Informações (CEI), Pesquisa de Emprego e Desemprego na Região Metropolitana de Belo Horizonte (PED/RMBH). Convênio FJP/Dieese/Seade/Sedese-MG

TABELA 3
TAXAS DE DESEMPREGO TOTAL, POR ATRIBUTOS PESSOAIS
REGIÃO METROPOLITANA DE BELO HORIZONTE (RMBH) - 1996-2010

ESPECIFICAÇÃO	TAXA DE DESEMPREGO POR ATRIBUTO PESSOAL (%)									COMPOSIÇÃO DA TAXA DE DESEMPREGO POR EXPERIÊNCIA ANTERIOR DE TRABALHO	
	TOTAL	SEXO		IDADE				POSIÇÃO NO DOMICÍLIO		com	sem
		homens	mulheres	10 a 17 anos	18 a 24 anos	25 a 39 anos	40 anos e mais	chefe	demais membros		
1996 - Janeiro.....	11,8	11,3	12,4	34,7	19,2	8,6	5,0	6,2	15,5	9,1	2,7
1997 - Janeiro.....	11,8	10,8	13,2	31,4	18,0	9,6	5,5	6,1	13,2	9,4	2,4
1998 - Janeiro.....	13,4	10,8	16,7	37,5	19,5	10,1	6,9	6,9	17,7	10,6	2,8
1999 - Janeiro.....	16,7	15,0	18,9	42,8	24,6	14,0	8,1	9,3	21,5	13,9	2,8
2000 - Janeiro.....	17,2	15,1	19,8	45,6	25,0	14,0	10,4	10,7	21,4	14,1	3,1
2001 - Janeiro.....	16,5	14,7	18,8	41,5	26,2	13,4	9,4	9,3	21,2	13,6	3,0
2002 - Janeiro.....	17,5	15,6	19,9	46,3	27,4	14,4	10,0	10,9	22,0	14,0	3,5
2003 - Janeiro.....	18,0	15,5	20,8	52,9	27,5	15,1	9,8	9,8	23,4	14,4	3,6
2004 - Janeiro.....	20,4	17,2	23,9	58,6	31,8	15,7	12,3	11,6	26,0	16,3	4,1
2005 - Janeiro.....	17,3	14,8	20,0	56,7	29,1	13,8	7,7	8,4	22,9	12,8	4,5
2006 - Janeiro.....	15,5	13,0	18,2	49,0	26,0	12,8	7,8	8,0	20,5	12,2	3,3
2007 - Janeiro.....	12,0	9,3	15,1	43,9	21,2	9,9	5,8	5,3	16,6	9,3	2,7
2008 - Janeiro.....	11,0	7,9	14,4	45,8	20,3	8,8	4,5	4,4	15,5	8,4	2,6
2009											
Jan-09.....	8,8	6,4	11,6	39,8	16,1	7,4	4,0	4,0	12,1	6,8	2,0
Fev-09.....	9,4	7,0	12,1	42,9	18,0	7,7	4,1	4,0	13,1	7,3	2,1
Mar-09.....	10,2	8,0	12,8	46,5	18,8	8,4	4,6	4,8	13,9	8,0	2,2
Abr-09.....	10,8	8,9	12,9	45,6	21,1	8,7	4,9	5,0	14,9	8,7	2,1
Mai-09.....	11,0	9,3	13,0	47,8	21,2	9,1	4,9	5,5	14,9	8,7	2,3
Jun-09.....	11,0	9,0	13,3	46,3	21,1	8,9	5,4	5,6	14,7	8,8	2,2
Jul-09.....	11,0	8,6	13,7	49,6	20,5	9,0	5,7	5,6	14,8	8,8	2,2
Ag-09.....	10,9	8,4	13,7	46,2	20,2	8,9	5,7	5,3	14,8	8,7	2,2
Set-09.....	10,4	7,7	13,3	45,8	19,7	8,5	5,1	4,6	14,4	8,2	2,2
Out-09.....	10,0	7,5	12,9	42,1	19,3	8,4	4,9	4,7	13,8	7,8	2,2
Nov-09.....	9,8	7,4	12,6	41,8	18,7	8,3	4,6	4,5	13,5	7,7	2,1
Dez-09.....	9,8	8,1	11,8	43,5	18,8	8,3	4,6	4,4	13,5	7,7	2,1
2010											
Jan-10.....	9,6	7,8	11,7	45,1	18,7	8,0	4,4	4,3	13,3	7,6	2,0
Varição Mensal:											
Jan-10/Dez-09.....	-2,0	-3,7	-0,8	3,7	-0,5	-3,6	-4,3	-2,3	-1,5	-1,3	-4,8
Varição no Ano:											
Jan-10/Dez-09.....	-2,0	-3,7	-0,8	3,7	-0,5	-3,6	-4,3	-2,3	-1,5	-1,3	-4,8
Varição Anual:											
Jan-10/Jan-09.....	9,1	21,9	0,9	13,3	16,1	8,1	10,0	7,5	9,9	11,8	0,0

Fonte: Fundação João Pinheiro (FJP), Centro de Estatística e Informações (CEI), Pesquisa de Emprego e Desemprego na Região Metropolitana de Belo Horizonte (PED/RMBH). Convênio FJP/Dieese/Seade/Sedese-MG

Nota: qualquer pequena diferença nos dados apresentados deve-se a arredondamentos.

TABELA 4
ÍNDICES DO NÍVEL DE OCUPAÇÃO, POR SETORES DE ATIVIDADE ECONÔMICA E POSIÇÃO NA OCUPAÇÃO
REGIÃO METROPOLITANA DE BELO HORIZONTE (RMBH) - 1996-2010

ESPECIFICAÇÃO	ÍNDICES DO NÍVEL DE OCUPAÇÃO											
	TOTAL GERAL	SETORES DE ATIVIDADE ECONÔMICA					POSIÇÃO NA OCUPAÇÃO					TOTAL DE AUTÔNOMOS
		INDÚSTRIA	CONSTR. CIVIL	COMÉRCIO	SERVIÇOS	OUTROS (2)	ASSALARIADOS (1)			SETOR PÚBLICO (3)		
							Total	c/ cart.	s/ cart.			
1996 - Janeiro.....	92,7	98,4	98,4	103,2	87,6	91,0	94,8	92,1	93,1	88,0	104,2	89,9
1997 - Janeiro.....	95,2	108,6	111,1	99,2	87,0	100,0	95,7	94,4	92,5	101,8	100,0	90,1
1998 - Janeiro.....	98,2	108,2	111,9	99,6	92,0	103,4	98,3	98,8	99,2	97,0	95,8	95,4
1999 - Janeiro.....	94,4	96,3	105,6	98,4	90,3	98,9	94,6	96,4	96,3	96,4	87,8	93,9
2000 - Janeiro.....	99,2	101,6	109,5	101,2	96,1	100,6	100,6	100,5	100,9	98,8	101,4	97,1
2001 - Janeiro.....	103,3	100,4	111,1	95,6	105,6	101,7	103,9	104,0	104,7	101,2	103,3	105,8
2002 - Janeiro.....	104,7	103,7	97,6	106,0	106,5	100,0	106,9	107,5	107,3	108,4	103,8	105,2
2003 - Janeiro.....	107,9	112,3	101,6	105,2	109,6	101,7	109,2	110,8	108,7	119,3	103,3	109,0
2004 - Janeiro.....	109,6	114,8	92,9	105,2	112,5	105,6	112,9	112,9	113,0	112,7	113,6	107,8
2005 - Janeiro.....	115,3	107,4	98,4	119,9	120,4	106,2	118,6	119,0	121,8	107,8	117,8	112,5
2006 - Janeiro.....	119,8	124,7	103,2	121,5	125,1	96,6	127,8	129,9	132,5	119,9	120,7	113,3
2007 - Janeiro.....	128,1	128,0	104,0	134,3	134,0	107,3	133,1	135,3	141,5	110,8	124,9	124,9
2008 - Janeiro.....	132,9	134,6	122,2	136,7	138,0	107,9	142,2	144,9	155,0	104,8	132,9	126,4
2009												
Jan-10.....	133,8	137,4	130,2	133,1	142,0	92,1	146,6	146,8	158,1	102,4	146,0	123,5
Fevereiro.....	132,9	130,9	125,4	128,3	143,0	97,2	144,9	145,0	157,3	96,4	145,1	121,7
Março.....	131,8	128,0	122,2	127,5	141,4	102,8	144,4	144,4	156,4	97,0	145,1	118,3
Abril.....	133,4	128,8	123,8	137,8	140,6	104,5	145,3	146,5	158,7	98,2	141,3	119,1
Mai.....	133,2	123,9	123,8	135,1	143,7	98,3	144,4	144,4	154,7	103,6	145,5	122,9
Junho.....	133,2	123,9	129,4	129,5	145,2	94,4	143,7	144,0	154,0	104,8	143,2	123,5
Julho.....	132,7	125,1	134,1	124,7	144,6	94,4	143,4	143,2	154,4	98,8	145,1	122,3
Agosto.....	133,9	129,2	142,1	129,5	142,5	97,7	143,0	144,8	156,1	100,0	136,6	125,5
Setembro.....	135,0	121,8	145,2	133,1	145,0	98,9	145,1	146,6	157,8	102,4	139,9	127,8
Outubro.....	135,7	122,6	146,0	131,1	147,7	93,8	148,6	149,5	159,6	109,6	146,0	123,2
Novembro.....	136,9	124,7	153,2	128,7	149,5	91,5	152,2	152,8	163,6	110,2	150,7	120,9
Dezembro.....	136,9	130,9	146,0	129,5	148,7	90,4	152,3	152,4	163,4	109,0	152,6	119,7
2010												
Jan-10.....	137,0	131,3	140,5	130,7	149,1	91,5	150,8	149,9	162,2	101,2	154,9	121,7
Varição Mensal:												
Jan-10/Dez-09.....	0,1	0,3	-3,8	0,9	0,3	1,3	-1,0	-1,7	-0,7	-7,2	1,5	1,7
Varição no Ano:												
Jan-10/Dez-09.....	0,1	0,3	-3,8	0,9	0,3	1,3	-1,0	-1,7	-0,7	-7,2	1,5	1,7
Varição Anual:												
Jan-10/Jan-09.....	2,4	-4,5	7,9	-1,8	5,1	-0,6	2,8	2,1	2,6	-1,2	6,1	-1,4

Fonte: Fundação João Pinheiro (FJP), Centro de Estatística e Informações (CEI), Pesquisa de Emprego e Desemprego na Região Metropolitana de Belo Horizonte (PED/RMBH). Convênio FJP/Dieese/Seade/Sedese-MG

Notas: a) índice: média de 2000 = 100; b) qualquer pequena diferença nos dados apresentados deve-se a arredondamentos.

(1) Exclui os empregados domésticos e inclui aqueles que não sabem a que setor pertence à empresa em que trabalham. (2) Inclui serviços domésticos, agricultura, pecuária e extração vegetal e outras atividades. (3) Inclui os estatutários e celetistas que trabalham em instituições públicas (governos Municipal, Estadual e Federal, empresas de economia mista, autarquias, fundações etc.).

GRÁFICO 3
VARIAÇÃO DA OCUPAÇÃO, POR SETORES DE ATIVIDADE ECONÔMICA - REGIÃO METROPOLITANA DE BELO HORIZONTE (RMBH)
JANEIRO/2010 / JANEIRO-DEZEMBRO/2009

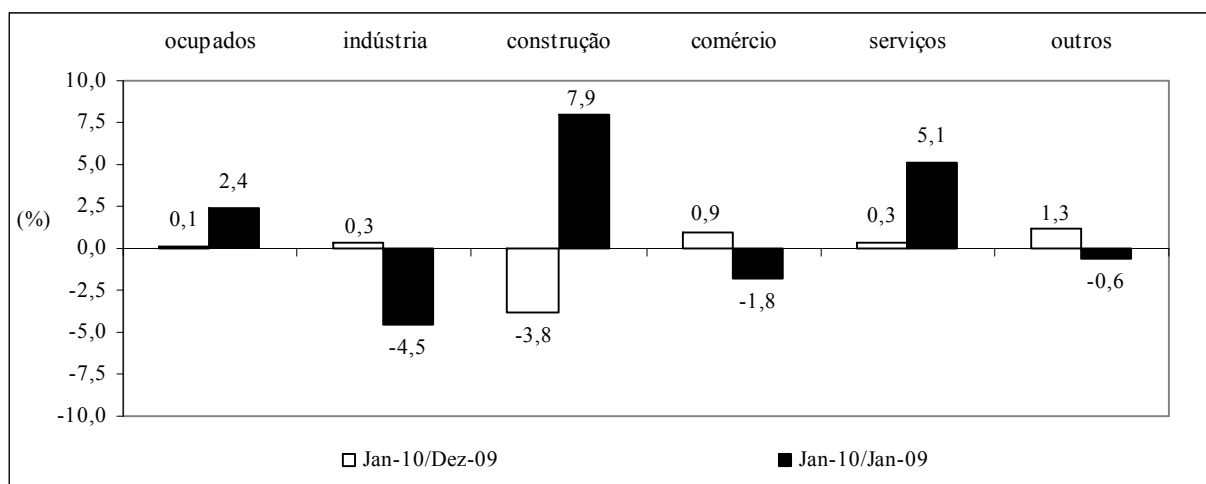

Fonte: Fundação João Pinheiro (FJP), Centro de Estatística e Informações (CEI), Pesquisa de Emprego e Desemprego na Região Metropolitana de Belo Horizonte (PED/RMBH). Convênio FJP/Dieese/Seade/Sedese-MG

TABELA 5
ÍNDICES DO NÍVEL DE OCUPAÇÃO, POR SUBSETORES DE ATIVIDADE ECONÔMICA
REGIÃO METROPOLITANA DE BELO HORIZONTE (RMBH) - 1996-2010

ESPECIFICAÇÃO	ÍNDICES DO NÍVEL DE OCUPAÇÃO (1)										
	INDÚSTRIA			SERVIÇOS							
	metal - mecânica	têxtil e vestuário	outras	transporte e armazenagem	especia- lizados	administração e util. públicas	alimen- tação	educação	saúde	reparação e limpeza	outros
1996 - Janeiro.....	92,1	115,4	97,4	84,5	79,3	93,3	84,6	94,4	94,6	95,0	84,2
1997 - Janeiro.....	103,4	125,6	107,0	89,3	81,7	89,5	85,6	93,3	91,9	111,7	78,8
1998 - Janeiro.....	120,2	84,6	107,0	91,7	90,2	89,5	85,6	91,1	97,3	98,3	93,5
1999 - Janeiro.....	91,0	102,6	98,3	94,0	89,0	87,6	86,5	91,1	95,9	90,0	90,3
2000 - Janeiro.....	98,9	97,4	105,2	95,2	101,2	104,8	82,7	97,8	102,7	85,0	96,8
2001 - Janeiro.....	103,4	115,4	93,0	109,5	106,1	101,9	107,7	97,8	109,5	111,7	105,0
2002 - Janeiro.....	100,0	102,6	107,0	94,0	113,4	98,1	98,1	106,7	113,5	108,3	112,2
2003 - Janeiro.....	107,9	115,4	114,8	117,9	117,1	101,9	92,3	110,0	129,7	96,7	111,5
2004 - Janeiro.....	105,6	130,8	116,5	109,5	112,2	117,1	80,8	120,0	127,0	103,3	119,4
2005 - Janeiro.....	100,0	105,1	113,9	106,0	126,8	128,6	98,1	124,4	154,1	110,0	120,1
2006 - Janeiro.....	110,1	133,3	133,0	123,8	129,3	120,0	100,0	126,7	151,4	106,7	132,0
2007 - Janeiro.....	124,7	120,5	133,0	132,1	139,0	128,6	109,6	140,0	154,1	140,0	135,6
2008 - Janeiro.....	142,7	130,8	129,6	127,4	148,8	141,9	128,8	151,1	132,4	121,7	140,6
2009											
Janeiro.....	150,6	92,3	142,6	125,0	169,5	149,5	116,3	144,4	160,8	120,0	144,6
Fevereiro.....	134,8	97,4	139,1	129,8	162,2	148,6	117,3	145,6	171,6	130,0	143,2
Março.....	129,2	97,4	137,4	131,0	158,5	153,3	114,4	144,4	158,1	121,7	143,9
Abril.....	125,8	92,3	143,5	135,7	152,4	148,6	113,5	151,1	159,5	123,3	141,0
Maió.....	118,0	92,3	139,1	138,1	163,4	146,7	120,2	165,6	151,4	126,7	141,7
Junho.....	120,2	97,4	135,7	138,1	161,0	146,7	122,1	171,1	154,1	133,3	142,4
Julho.....	116,9	107,7	137,4	132,1	162,2	154,3	122,1	165,6	147,3	136,7	142,1
Agosto.....	125,8	110,3	138,3	125,0	158,5	153,3	120,2	144,4	145,9	141,7	146,0
Setembro.....	119,1	97,4	132,2	128,6	159,8	152,4	126,0	143,3	155,4	143,3	148,2
Outubro.....	130,3	100,0	124,3	125,0	163,4	161,9	130,8	138,9	166,2	148,3	148,9
Novembro.....	133,7	94,9	127,8	133,3	168,3	159,0	126,0	147,8	179,7	141,7	148,2
Dezembro.....	136,0	94,9	139,1	133,3	170,7	159,0	123,1	152,2	173,0	141,7	146,4
2010											
Janeiro.....	141,6	82,1	140,0	145,2	170,7	150,5	126,0	163,3	179,7	138,3	141,7
Varição Mensal:											
Jan-10/Dez-09.....	4,1	-13,5	0,6	8,9	0,0	-5,4	2,3	7,3	3,9	-2,4	-3,2
Varição no Ano:											
Jan-10/Dez-09.....	4,1	-13,5	0,6	8,9	0,0	-5,4	2,3	7,3	3,9	-2,4	-3,2
Varição Anual:											
Jan-10/Jan-09.....	-6,0	-11,1	-1,8	16,2	0,7	0,6	8,3	13,1	11,8	15,3	-2,0

Fonte: Fundação João Pinheiro (FJP), Centro de Estatística e Informações (CEI), Pesquisa de Emprego e Desemprego na Região Metropolitana de Belo Horizonte (PED/RMBH). Convênio FJP/Dieese/Seade/Sedese-MG

Notas: a) índice: média de 2000 = 100; b) quaisquer pequenas diferenças nos dados apresentados, devem-se a arredondamentos.

(1) A agregação dos subsetores apresenta a seguinte composição: Metal-mecânica: metalúrgica, mecânica, material eletro-eletrônico e material de transporte; Têxtil e Vestuário: inclui calçados e artefatos de tecidos; outras indústrias: química, farmacêutica e plásticos e artefatos de borracha, alimentação, mobiliário e produtos de madeira, papel, papelão e cortiça, gráficas, vidros, cristais, espelhos e cerâmicas, materiais de construção, artesanato, outras indústrias de transformação e indústria extrativa mineral; administração e utilidade pública: serviços de utilidade pública e serviços de administração pública, forças armadas e polícia; outros serviços: serviços creditícios e financeiros, serviços auxiliares da atividade econômica, serviços pessoais, serviços de comunicações, diversões, radiodifusão e teledifusão, serviços comunitários, comércio e administração de valores imobiliários e de imóveis, oficinas de reparação mecânica e outros serviços.

TABELA 6
RENDIMENTO REAL MÉDIO DOS OCUPADOS E DOS ASSALARIADOS NO TRABALHO PRINCIPAL
REGIÃO METROPOLITANA DE BELO HORIZONTE (RMBH) - 1996-2009

ESPECIFICAÇÃO (1)	RENDIMENTO REAL MÉDIO (2)			
	OCUPADOS (3)		ASSALARIADOS (4)	
	média	índice (5)	média	índice (5)
1996 - Dezembro.....	1185	114,9	1179	109,8
1997 - Dezembro.....	1122	108,8	1149	107,0
1998 - Dezembro.....	1130	109,6	1164	108,4
1999 - Dezembro.....	1047	101,6	1099	102,4
2000 - Dezembro.....	1026	99,6	1095	102,0
2001 - Dezembro.....	998	96,8	1058	98,5
2002 - Dezembro.....	1024	99,3	1054	98,2
2003 -Dezembro.....	916	88,9	973	90,6
2004 -Dezembro.....	929	90,1	970	90,3
2005 - Dezembro.....	959	93,1	1021	95,1
2006 - Dezembro.....	1101	106,8	1123	104,5
2007 - Dezembro.....	1119	108,5	1165	108,5
2008				
Dezembro.....	1233	119,6	1229	114,4
2009				
Janeiro.....	1212	117,6	1205	112,2
Fevereiro.....	1222	118,5	1232	114,7
Março.....	1191	115,5	1207	112,4
Abril.....	1208	117,1	1230	114,5
Maio.....	1216	118,0	1235	115,0
Junho.....	1228	119,1	1255	116,9
Julho.....	1239	120,2	1258	117,1
Agosto.....	1240	120,3	1260	117,3
Setembro.....	1271	123,3	1275	118,7
Outubro.....	1251	121,4	1262	117,5
Novembro.....	1269	123,1	1276	118,8
Dezembro.....	1265	122,7	1264	117,7
Varição Mensal:				
Dez-09/Nov-09.....		-0,3		-1,0
Varição no Ano:				
Dez-09/Dez-08.....		2,6		2,8
Varição Anual:				
Dez-09/Dez-08.....		2,6		2,8

Fonte: Fundação João Pinheiro (FJP), Centro de Estatística e Informações (CEI), Pesquisa de Emprego e Desemprego na Região Metropolitana de Belo Horizonte (PED/RMBH). Convênio FJP/Dieese/Seade/Sedese-MG

Nota: quaisquer pequenas diferenças nos dados apresentados devem-se a arredondamentos.

(1) O mês indicado refere-se ao último do trimestre considerado. (2) Inflator utilizado: IPCA-BH (Ipead). Valores em R\$ do último mês referido. (3) Exclui os assalariados e empregados domésticos mensalistas que não tiveram remuneração no mês, os trabalhadores familiares sem remuneração salarial e os trabalhadores que ganharam exclusivamente em espécie ou benefício. (4) Exclui os assalariados que não tiveram remuneração no mês. (5) Índice: Média de 2000 = 100.

GRÁFICO 4
RENDIMENTO REAL MÉDIO DOS OCUPADOS E DOS ASSALARIADOS NO TRABALHO PRINCIPAL
REGIÃO METROPOLITANA DE BELO HORIZONTE (RMBH) - DEZEMBRO/2008 - DEZEMBRO/2009

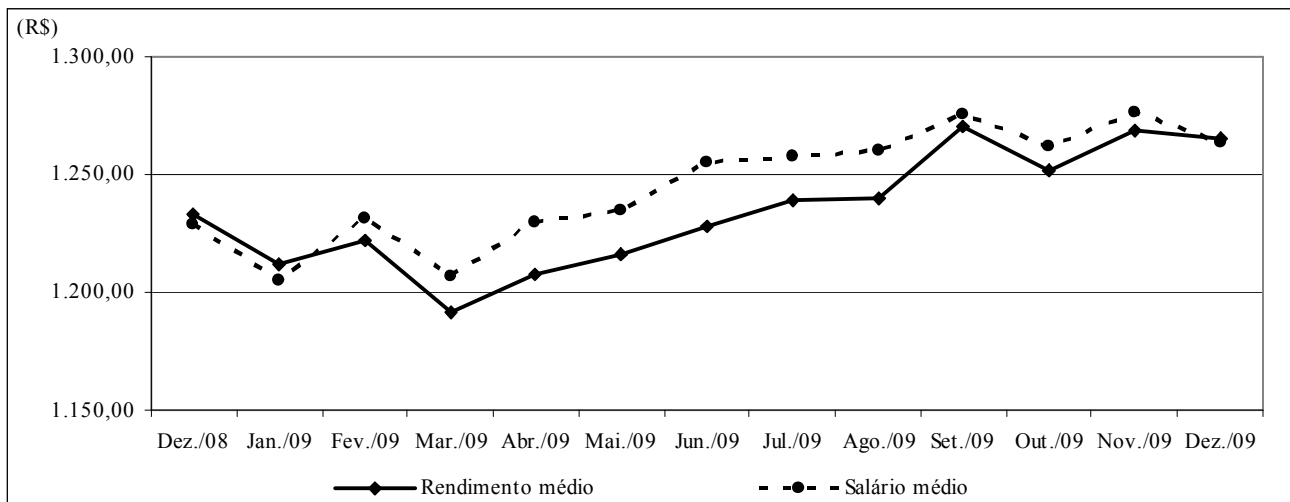

Fonte: Fundação João Pinheiro (FJP), Centro de Estatística e Informações (CEI), Pesquisa de Emprego e Desemprego na Região Metropolitana de Belo Horizonte (PED/RMBH). Convênio FJP/Dieese/Seade/Sedese-MG

Nota: Inflator utilizado: IPCA-BH (Ipead). Valores em R\$ do último mês referido.

TABELA 7
RENDIMENTO REAL DOS PERCENTIS DE OCUPADOS E ASSALARIADOS NO TRABALHO PRINCIPAL
REGIÃO METROPOLITANA DE BELO HORIZONTE (RMBH) - 1996-2009

ESPECIFICAÇÃO (1)	RENDIMENTO REAL (2)									
	OCUPADOS (3)					ASSALARIADOS (4)				
	10% mais pobres ganham até	25% mais pobres ganham até	50% ganham até	25% mais ricos ganham acima de	10% mais ricos ganham acima de	10% mais pobres ganham até	25% mais pobres ganham até	50% ganham até	25% mais ricos ganham acima de	10% mais ricos ganham acima de
1996 - Dezembro.....	242	378	655	1310	2.725	314	433	712	1298	2.667
1997 - Dezembro.....	245	374	625	1236	2.672	271	434	711	1273	2.481
1998 - Dezembro.....	261	389	616	1193	2.491	291	428	692	1280	2.412
1999 - Dezembro.....	253	372	580	1129	2.226	285	410	652	1188	2.237
2000 - Dezembro.....	264	357	585	1114	2.333	299	418	669	1196	2.356
2001 - Dezembro.....	274	348	593	1098	2.093	307	423	639	1162	2.195
2002 - Dezembro.....	300	367	600	1105	2.299	300	425	610	1125	2.201
2003 - Dezembro.....	298	362	542	1039	1.978	325	407	625	1060	1.989
2004 - Dezembro.....	298	378	579	1008	1.973	328	438	630	1050	1.974
2005 - Dezembro.....	314	375	588	1100	2.092	358	451	636	1144	2.146
2006 - Dezembro.....	344	434	639	1183	2.340	401	477	702	1183	2.329
2007 - Dezembro.....	360	448	661	1247	2.402	418	496	705	1281	2.532
2008										
Dezembro.....	431	480	751	1383	2.663	436	516	782	1366	2.557
2009										
Janeiro.....	433	481	746	1374	2.574	433	512	796	1357	2.434
Fevereiro.....	425	486	740	1364	2.623	447	518	791	1347	2.589
Março.....	416	477	720	1268	2.604	461	514	751	1268	2.570
Abril.....	427	483	734	1263	2.662	476	512	748	1263	2.594
Mai.....	443	487	732	1260	2.656	475	511	746	1260	2.587
Junho.....	449	494	731	1274	2.651	474	511	762	1291	2.583
Julho.....	431	495	729	1272	2.645	473	511	750	1289	2.544
Agosto.....	413	501	745	1270	2.642	473	513	771	1287	2.541
Setembro.....	428	504	751	1329	2.740	472	513	780	1285	2.570
Outubro.....	449	505	750	1326	2.634	471	511	788	1283	2.566
Novembro.....	448	496	730	1362	2.726	470	508	781	1313	2.558
Dezembro.....	446	494	754	1379	2.713	467	509	784	1307	2.513

Fonte: Fundação João Pinheiro (FJP), Centro de Estatística e Informações (CEI), Pesquisa de Emprego e Desemprego na Região Metropolitana de Belo Horizonte (PED/RMBH). Convênio FJP/Dieese/Seade/Sedese-MG

Nota: qualquer pequena diferença nos dados apresentados deve-se a arredondamentos.

(1) O mês indicado refere-se ao último do trimestre considerado. (2) Inflator utilizado: IPCA-BH (Ipead). Valores em R\$ do último mês referido. (3) Exclui os assalariados e os empregados domésticos mensalistas que não tiveram remuneração no mês, os trabalhadores familiares sem remuneração salarial e os trabalhadores que ganharam exclusivamente em espécie ou benefício. (4) Exclui os assalariados que não tiveram remuneração no mês.

TABELA 8
ÍNDICES DO RENDIMENTO REAL DOS PERCENTIS DE OCUPADOS E ASSALARIADOS NO TRABALHO PRINCIPAL
REGIÃO METROPOLITANA DE BELO HORIZONTE (RMBH) - 1996-2009

ESPECIFICAÇÃO (1)	RENDIMENTO REAL (2)									
	OCUPADOS (3)					ASSALARIADOS (4)				
	10% mais pobres ganham até	25% mais pobres ganham até	50% ganham até	25% mais ricos ganham acima de	10% mais ricos ganham acima de	10% mais pobres ganham até	25% mais pobres ganham até	50% ganham até	25% mais ricos ganham acima de	10% mais ricos ganham acima de
1996 - Dezembro.....	92,7	104,5	111,2	116,7	119,7	106,0	102,6	109,2	109,7	117,8
1997 - Dezembro.....	93,8	103,5	106,2	110,1	117,4	91,3	102,9	109,1	107,6	109,6
1998 - Dezembro.....	100,0	107,5	104,6	106,3	109,4	98,1	101,5	106,2	108,2	106,5
1999 - Dezembro.....	96,8	102,9	98,6	100,6	97,8	96,0	97,2	100,1	100,4	98,8
2000 - Dezembro.....	100,9	98,7	99,4	99,3	102,4	100,9	99,0	102,6	101,1	104,0
2001 - Dezembro.....	105,0	96,4	100,7	97,8	91,9	103,7	100,2	98,0	98,2	97,0
2002 - Dezembro.....	114,9	101,4	102,0	98,4	100,9	101,2	100,8	93,7	95,1	97,2
2003 - Dezembro.....	114,2	100,1	92,1	92,6	86,9	109,8	96,4	95,9	89,6	87,8
2004 - Dezembro.....	114,1	104,5	98,3	89,8	86,7	110,5	103,9	96,6	88,8	87,2
2005 - Dezembro.....	120,1	103,8	99,9	98,0	91,9	120,6	107,0	97,6	96,7	94,8
2006 - Dezembro.....	131,5	120,0	108,6	105,5	102,8	135,2	113,1	107,8	100,0	102,8
2007 - Dezembro.....	137,6	123,9	112,2	111,1	105,5	141,2	117,5	108,1	108,3	111,8
2008										
Dezembro.....	164,9	132,8	127,6	123,3	116,9	147,1	122,2	119,9	115,5	113,0
2009										
Janeiro.....	165,8	133,0	126,7	122,5	113,0	146,1	121,4	122,2	114,7	107,5
Fevereiro.....	162,5	134,3	125,7	121,6	115,2	150,7	122,7	121,3	113,8	114,3
Março.....	159,4	131,9	122,2	113,0	114,4	155,4	121,9	115,2	107,2	113,5
Abril.....	163,3	133,6	124,6	112,5	116,9	160,6	121,4	114,7	106,7	114,6
Mai.....	169,4	134,7	124,3	112,3	116,6	160,2	121,1	114,4	106,5	114,3
Junho.....	171,7	136,7	124,1	113,6	116,4	159,9	121,2	116,8	109,1	114,1
Julho.....	164,9	137,0	123,9	113,3	116,2	159,6	121,2	115,1	108,9	112,3
Agosto.....	158,2	138,7	126,6	113,2	116,0	159,4	121,5	118,2	108,8	112,2
Setembro.....	163,8	139,4	127,5	118,4	120,3	159,1	121,6	119,6	108,6	113,5
Outubro.....	171,9	139,6	127,3	118,2	115,7	158,9	121,2	120,9	108,5	113,3
Novembro.....	171,4	137,3	124,1	121,4	119,7	158,4	120,3	119,8	111,0	113,0
Dezembro.....	170,6	136,7	128,0	122,9	119,2	157,6	120,7	120,3	110,4	111,0
Varição Mensal:										
Dez-09/Nov-09.....	-0,5	-0,5	3,2	1,3	-0,5	-0,5	0,3	0,4	-0,5	-1,8
Varição no Ano:										
Dez-09/Dez-08.....	3,4	2,9	0,4	-0,3	1,9	7,2	-1,2	0,3	-4,3	-1,7
Varição Anual:										
Dez-09/Dez-08.....	3,4	2,9	0,4	-0,3	1,9	7,2	-1,2	0,3	-4,3	-1,7

Fonte: Fundação João Pinheiro (FJP), Centro de Estatística e Informações (CEI), Pesquisa de Emprego e Desemprego na Região Metropolitana de Belo Horizonte (PED/RMBH). Convênio FJP/Dieese/Seade/Sedese-MG

Nota: quaisquer pequenas diferenças nos dados apresentados devem-se a arredondamentos.

(1) O mês indicado refere-se ao último do trimestre considerado. (2) Inflator utilizado: IPCA-BH (Ipead). Índice: Média 2000=100. (3) Exclui os assalariados e os empregados domésticos mensalistas que não tiveram remuneração no mês, os trabalhadores familiares sem remuneração salarial e os trabalhadores que ganharam exclusivamente em espécie ou benefício. (4) Exclui os assalariados que não tiveram remuneração no mês.

TABELA 9
ÍNDICES DO EMPREGO, DO RENDIMENTO REAL MÉDIO E DA MASSA DE RENDIMENTOS
REAIS DOS OCUPADOS E DOS ASSALARIADOS NO TRABALHO PRINCIPAL
REGIÃO METROPOLITANA DE BELO HORIZONTE (RMBH) - 1996-2009 (1)

ESPECIFICAÇÃO (2)	OCUPAÇÃO (3)			ASSALARIADOS (4)		
	emprego	rendimento real	massa de rendimentos	emprego	salário real	massa de rendimentos
1996 - Dezembro.....	96,9	114,5	110,9	97,1	109,2	106,0
1997 - Dezembro.....	100,0	108,8	108,9	99,5	106,9	106,3
1998 - Dezembro.....	96,0	110,0	105,7	95,8	109,0	104,4
1999 - Dezembro.....	99,1	102,1	101,2	99,8	103,2	102,9
2000 - Dezembro.....	103,6	99,7	103,3	102,5	102,1	104,6
2001 - Dezembro.....	105,4	96,8	102,0	106,5	98,4	104,8
2002 - Dezembro.....	110,4	100,3	110,7	112,0	99,4	111,4
2003 - Dezembro.....	110,9	89,7	99,4	113,4	91,5	103,7
2004 - Dezembro.....	116,7	90,7	105,8	119,6	91,1	108,9
2005 - Dezembro.....	120,9	93,7	113,3	126,5	96,0	121,5
2006 - Dezembro.....	129,5	107,8	139,7	133,8	105,8	141,5
2007 - Dezembro.....	132,6	109,3	145,0	140,1	109,4	153,3
2008						
Dezembro.....	137,7	121,0	166,7	149,4	116,1	173,4
2009						
Janeiro.....	134,7	118,9	160,2	146,7	114,0	167,2
Fevereiro.....	133,8	119,6	160,0	145,0	116,1	168,3
Março.....	132,9	116,5	154,8	144,5	113,4	163,8
Abril.....	134,4	118,1	158,7	145,3	115,5	167,9
Mai.....	134,3	118,9	159,6	144,5	116,1	167,7
Junho.....	134,1	120,1	161,0	143,8	117,9	169,6
Julho.....	133,6	121,0	161,6	143,5	117,9	169,2
Agosto.....	134,8	121,1	163,2	143,0	118,0	168,8
Setembro.....	135,9	124,0	168,6	145,1	119,4	173,4
Outubro.....	136,6	122,1	166,8	148,7	118,1	175,7
Novembro.....	138,0	124,0	171,2	152,3	119,8	182,5
Dezembro.....	137,9	123,8	170,8	152,4	118,9	181,2
Varição Mensal:						
Dez-09/Nov-09.....	-0,1	-0,2	-0,2	0,1	-0,8	-0,7
Varição no Ano:						
Dez-09/Dez-08.....	0,1	2,3	2,5	2,0	2,4	4,5
Varição Anual:						
Dez-09/Dez-08.....	0,1	2,3	2,5	2,0	2,4	4,5

Fonte: Fundação João Pinheiro (FJP), Centro de Estatística e Informações (CEI), Pesquisa de Emprego e Desemprego na Região Metropolitana de Belo Horizonte (PED/RMBH). Convênio FJP/Dieese/Seade/Sedese-MG

Nota: quaisquer pequenas diferenças nos dados apresentados devem-se a arredondamentos.

(1) Inflator utilizado: IPCA-BH (Ipead). Índice: Média 2000 = 100. (2) O mês indicado refere-se ao último do trimestre considerado. (3) Inclui os assalariados e os empregados domésticos mensalistas que não tiveram remuneração no mês, exclui os trabalhadores familiares sem remuneração salarial e os trabalhadores que ganharam exclusivamente em espécie ou benefício. (4) Inclui os assalariados que não tiveram remuneração no mês.

TABELA 10
RENDIMENTO REAL MÉDIO DOS ASSALARIADOS NO SETOR PRIVADO POR SETORES DE ATIVIDADE ECONÔMICA E CARTEIRA DE TRABALHO ASSINADA E NÃO-ASSINADA PELO ATUAL EMPREGADOR E DOS TRABALHADORES AUTÔNOMOS REGIÃO METROPOLITANA DE BELO HORIZONTE (RMBH) - 1996-2009

ESPECIFICAÇÃO (1)	RENDIMENTO REAL MÉDIO DOS ASSALARIADOS NO SETOR PRIVADO (2)						AUTÔNOMOS
	TOTAL (3)	SETOR DE ATIVIDADE (3)			CARTEIRA DE TRABALHO (4)		
		indústria	comércio	serviços	assinada	não-assinada	
1996 - Dezembro.....	1001	1200	917	942	1090	662	1066
1997 - Dezembro.....	996	1172	883	972	1067	684	1014
1998 - Dezembro.....	1014	1200	877	1005	1113	603	1029
1999 - Dezembro.....	925	1108	799	905	995	610	847
2000 - Dezembro.....	923	1107	791	905	995	603	876
2001 - Dezembro.....	869	974	716	885	928	621	894
2002 - Dezembro.....	921	1199	703	874	1013	558	805
2003 - Dezembro.....	812	988	661	780	864	573	719
2004 - Dezembro.....	839	925	764	831	894	571	736
2005 - Dezembro.....	879	1028	751	867	937	597	694
2006 - Dezembro.....	953	1174	798	933	1012	631	844
2007 - Dezembro.....	1007	1174	842	1016	1058	695	889
2008							
Dezembro.....	1054	1193	842	1045	1097	780	1065
2009							
Janeiro.....	1047	1218	833	1019	1086	798	1024
Fevereiro.....	1053	1198	819	1037	1097	781	1029
Março.....	1013	1181	805	1012	1053	755	951
Abril.....	1031	1165	802	1043	1080	733	981
Mai.....	1045	1191	799	1062	1080	833	959
Junho.....	1060	1200	785	1089	1095	827	959
Julho.....	1065	1262	824	1082	1102	827	951
Agosto.....	1060	1317	836	1064	1100	795	980
Setembro.....	1078	1381	892	1045	1120	809	1045
Outubro.....	1050	1312	863	1024	1077	869	1068
Novembro.....	1066	1306	891	1014	1105	808	1062
Dezembro.....	1050	1258	921	1000	1087	804	1051

Fonte: Fundação João Pinheiro (FJP), Centro de Estatística e Informações (CEI), Pesquisa de Emprego e Desemprego na Região Metropolitana de Belo Horizonte (PED/RMBH). Convênio FJP/Dieese/Seade/Sedese-MG

Nota: quaisquer pequenas diferenças nos dados apresentados devem-se a arredondamentos.

(1) O mês indicado refere-se ao último do trimestre considerado. (2) Inflator utilizado: IPCA-BH (Ipead). Valores em R\$ do último mês referido. (3) Exclui os assalariados que não tiveram remuneração no mês. (4) Inclui aqueles que não sabem a que setor de atividade pertence à empresa em que trabalham.

TABELA 11
ÍNDICES DO RENDIMENTO REAL MÉDIO DOS ASSALARIADOS, NO SETOR PRIVADO, POR SETORES DE ATIVIDADE ECONÔMICA E CARTEIRA DE TRABALHO ASSINADA E NÃO-ASSINADA PELO ATUAL EMPREGADOR, E DOS TRABALHADORES AUTÔNOMOS
REGIÃO METROPOLITANA DE BELO HORIZONTE (RMBH) - 1996-2009

ESPECIFICAÇÃO (1)	ÍNDICES DO RENDIMENTO REAL MÉDIO DOS ASSALARIADOS NO SETOR PRIVADO (2)						AUTÔNOMOS
	TOTAL (3)	SETOR DE ATIVIDADE (3)			CARTEIRA DE TRABALHO (4)		
		indústria	comércio	serviços	assinada	não-assinada	
1996 - Dezembro.....	108,6	113,1	114,1	103,8	109,1	113,7	119,8
1997 - Dezembro.....	108,1	110,5	109,9	107,1	106,8	117,4	114,0
1998 - Dezembro.....	110,0	113,2	109,2	110,7	111,4	103,6	115,8
1999 - Dezembro.....	100,3	104,5	99,5	99,7	99,6	104,8	95,2
2000 - Dezembro.....	100,2	104,3	98,4	99,7	99,6	103,5	98,5
2001 - Dezembro.....	94,3	91,8	89,1	97,5	92,9	106,6	100,5
2002 - Dezembro.....	99,9	113,1	87,4	96,3	101,4	95,8	90,5
2003 - Dezembro.....	88,1	93,1	82,2	85,9	86,5	98,3	80,8
2004 - Dezembro.....	91,1	87,2	95,1	91,6	89,6	98,0	82,8
2005 - Dezembro.....	95,4	96,9	93,4	95,5	93,8	102,5	78,0
2006 - Dezembro.....	103,5	110,7	99,3	102,8	101,4	108,3	94,9
2007 - Dezembro.....	109,3	110,7	104,8	112,0	105,9	119,3	99,9
2008							
Dezembro.....	114,4	112,4	104,7	115,1	109,8	133,9	119,8
2009							
Janeiro.....	113,7	114,8	103,7	112,3	108,8	137,0	115,1
Fevereiro.....	114,3	113,0	101,9	114,3	109,8	134,0	115,7
Março.....	109,9	111,3	100,2	111,6	105,4	129,7	106,9
Abril.....	111,9	109,8	99,8	114,9	108,1	125,9	110,3
Maió.....	113,4	112,3	99,5	117,1	108,1	143,1	107,9
Junho.....	115,0	113,1	97,6	120,0	109,7	142,0	107,8
Julho.....	115,6	118,9	102,5	119,3	110,3	142,0	107,0
Agosto.....	115,0	124,2	104,1	117,3	110,2	136,4	110,2
Setembro.....	117,0	130,2	111,0	115,2	112,1	138,8	117,5
Outubro.....	113,9	123,7	107,4	112,8	107,8	149,2	120,1
Novembro.....	115,7	123,1	110,9	111,8	110,7	138,7	119,4
Dezembro.....	114,0	118,6	114,7	110,2	108,8	138,1	118,2
Varição Mensal:							
Dez-09/Nov-09.....	-1,5	-3,6	3,4	-1,4	-1,7	-0,4	-1,0
Varição no Ano:							
Dez-09/Dez-08.....	-0,4	5,5	9,5	-4,2	-0,9	3,1	-1,4
Varição Anual:							
Dez-09/Dez-08.....	-0,4	5,5	9,5	-4,2	-0,9	3,1	-1,4

Fonte: Fundação João Pinheiro (FJP), Centro de Estatística e Informações (CEI), Pesquisa de Emprego e Desemprego na Região Metropolitana de Belo Horizonte (PED/RMBH). Convênio FJP/Dieese/Seade/Sedese-MG

Nota: quaisquer pequenas diferenças nos dados apresentados devem-se a arredondamentos.

(1) O mês indicado refere-se ao último do trimestre considerado. (2) Inflator utilizado: IPCA-BH (Ipead). Índice: Média 2000 = 100. (3) Exclui os assalariados que não tiveram remuneração no mês. (4) Inclui aqueles que não sabem a que setor de atividade pertence à empresa em que trabalham.

TABELA 12
 RENDIMENTO NOMINAL MENSAL MÉDIO E MEDIANO DOS OCUPADOS E DOS ASSALARIADOS, NO TRABALHO PRINCIPAL
 REGIÃO METROPOLITANA DE BELO HORIZONTE (RMBH) - 1996-2009

ESPECIFICAÇÃO (1)	RENDIMENTO NOMINAL			
	OCUPADOS (2)		ASSALARIADOS (3)	
	médio	mediano	médio	mediano
1996 - Dezembro.....	574	308	557	321
1997 - Dezembro.....	580	319	574	345
1998 - Dezembro.....	577	303	591	350
1999 - Dezembro.....	579	316	595	350
2000 - Dezembro.....	609	350	642	380
2001 - Dezembro.....	630	380	682	400
2002 - Dezembro.....	755	400	755	400
2003 - Dezembro.....	707	400	748	480
2004 - Dezembro.....	748	468	769	500
2005 - Dezembro.....	812	500	846	550
2006 - Dezembro.....	1012	600	1037	640
2007 - Dezembro.....	1043	600	1090	670
2008				
Dezembro.....	1209	744	1201	800
2009				
Janeiro.....	1169	700	1181	790
Fevereiro.....	1161	700	1186	700
Março.....	1146	700	1154	700
Abril.....	1231	750	1263	791
Maió.....	1195	700	1211	700
Junho.....	1187	700	1219	750
Julho.....	1272	750	1279	762
Agosto.....	1202	750	1222	763
Setembro.....	1283	720	1269	780
Outubro.....	1221	750	1246	790
Novembro.....	1266	700	1276	750
Dezembro.....	1289	800	1250	800

Fonte: Fundação João Pinheiro (FJP), Centro de Estatística e Informações (CEI), Pesquisa de Emprego e Desemprego na Região Metropolitana de Belo Horizonte (PED/RMBH). Convênio FJP/Dieese/Seade/Sedese-MG

Nota: quaisquer pequenas diferenças nos dados apresentados devem-se a arredondamentos.

(1) O mês indicado refere-se ao mês do rendimento. (2) Excluídos os assalariados e empregados domésticos mensalistas que não tiveram remuneração no mês, os trabalhadores familiares sem remuneração salarial e os trabalhadores que ganharam exclusivamente em espécie ou benefício. (3) Excluídos os assalariados que não tiveram remuneração no mês.

MINISTÉRIO DO TRABALHO /
CODEFAT / SECRETARIA DE
POLÍTICAS DE EMPREGO E
SALÁRIO
MINISTRO
Carlos Lupi

GOVERNO DO ESTADO DE MINAS
GERAIS
GOVERNADOR
Aécio Neves da Cunha

SECRETARIA DE ESTADO DE
DESENVOLVIMENTO SOCIAL
(SEDESE)
SECRETÁRIA
Ana Lúcia Almeida Gazzola

SUBSECRETARIA DO
TRABALHO, EMPREGO E
RENDA
SUBSECRETÁRIO
*Fernando Antônio França
Sette Pinheiro*

SUPERINTENDENTE DE
POLÍTICA DE TRABALHO,
EMPREGO E RENDA
Emílio Rodrigues Botelho

DIRETORA DAS AÇÕES DE
TRABALHO, EMPREGO E
RENDA /
COORDENADORA
ESTADUAL DO SINE-MG
Lígia de Oliveira Lara

SUPERINTENDENTE DE
MONITORAMENTO,
AVALIAÇÃO E CONTROLE
DE POLÍTICAS DO
TRABALHO
*Maria de Fátima Pacheco
Fleury*

OBSERVATÓRIO DO
TRABALHO, EMPREGO E
RENDA
*Ana Carolina Ribeiro Rolla
Paulo Roberto Gitirana de
Araújo Guerra*

SECRETARIA DE ESTADO DE
PLANEJAMENTO E GESTÃO
SECRETÁRIA
Renata Maria Paes de Vilhena

FUNDAÇÃO JOÃO PINHEIRO
(FJP)
PRESIDENTE
*Afonso Henriques Borges
Ferreira*

CENTRO DE ESTATÍSTICA E
INFORMAÇÕES (CEI)
DIRETOR
*Reginaldo Pinto Nogueira
Júnior*

FUNDAÇÃO SISTEMA ESTADUAL
DE ANÁLISE DE DADOS (SEADE)
DIRETORA EXECUTIVA
Felícia Reicher Madeira

DEPARTAMENTO INTERSINDI-
CAL DE ESTATÍSTICA E ESTUDOS
SOCIOECONÔMICOS (DIEESE)
PRESIDENTE
Tadeu Moraes de Sousa

DIRETOR TÉCNICO
Clemente Ganz Lúcio

SUPERVISORA TÉCNICA
REGIONAL
*Maria de Fátima Lage
Guerra*

Equipe Técnica

COORDENAÇÃO TÉCNICA: Mário Marcos Sampaio Rodarte (Dieese), Plínio de Campos Souza (FJP/CEI).

COORDENAÇÃO ADMINISTRATIVA E FINANCEIRA –
Coordenador: Eustáquio Mário Ribeiro Braga – **Apoio**
Administrativo: Maria José de Ávila, Nayara Aline Silva Duarte,
Nilza Alves da Silva, Teresa Cristina Soeiro Pinto.

ESTATÍSTICA E PROCESSAMENTO DE DADOS –
Coordenadora: Maria Ramos de Souza – **Apoio Administrativo:**
Ana Paula Teixeira Freire, Maria Iria Soares.

ANÁLISE DOS RESULTADOS: Danilo Gomes de Freitas,
Gabrielle Selani Cicarelli.

LEVANTAMENTO DE CAMPO - Coordenadora: Águeda
Aparecida Ribeiro de Lima - **Controle da Amostra:** Anderson de
Carvalho Vilaça - **Controle de Qualidade (Checagem e Crítica):**
José Assis do Nascimento Filho, Rosana Aparecida Gualberto –
Controle de Digitação: Teresa Cristina Soeiro Pinto.

CHECAGEM: Ari Pereira da Costa, Caio Márcio Marinho,
Caroline Lúcia Guerra, Cleide Campolina Leroy, Fábio Silva
Passos, Tânia Costa Ferreira.

CRÍTICA: Bárbara Avelino Cardoso, Paulo Roberto Rocha dos
Santos Souza Galliac, Railene Caroline Vieira Dias, Sônia Potira
Alves Soares, Waldir Ramos de Oliveira Júnior, Zilma Aparecida
Alves Santos.

SUPERVISÃO DE COLETA: Anneri Cássia Theodoro, Daniela
Maria Araújo Mendonça Lima, Eduardo Delfino do Nascimento
Neto, Maria Ângela de Castro Gomes, Mônica Leila de Oliveira
Correia Lima.

ENTREVISTADORES: Adriana Alves Faria dos Santos, Ana
Paula Nunes Santos, Berenice Duarte Mendonça, Caio Márcio

Marinho, Cássia Barbosa Santos, Célio Leandro de Oliveira,
Claudineide Mendonça de Souza, Darci José Pereira Rocha,
Edisneária Ribeiro de Souza Arantes, Elzira Helena Viana, João
Afonso Rabelo, João Tadeu de Souza, Jocilene Alves Sampaio
Matos Feitosa, José Luiz Mendes dos Santos, Kesliane Martins da
Silva Pontes, Laura Borges de Souza Pimenta, Leonardo de
Oliveira Vianna, Luiz Carlos dos Santos Lima, Marcelo Lukas de
Castro Ligório, Maria da Penha Pereira Macedo, Marta Maria de
Jesus, Ricardo Augusto dos Santos, Roselene Gomes Dias, Roseli
Ribeiro dos Santos, Rubens Batista Lisboa.

AMOSTRA: Ana Maria Pereira.

DIGITAÇÃO E ENTRADA DE DADOS: Bruna Francielle
Rocha Campos, Cássio Murilo Barbosa Júnior, Diego de Carvalho,
Marcus Guelman Henriques.

COLABORAÇÃO: Heitor Vasconcelos.

CONCEITOS E METODOLOGIA: Seade e Dieese.

ELABORAÇÃO DO PLANO AMOSTRAL: Renato Martins
Assunção (Instituto de Ciências Exatas da Universidade Federal de
Minas Gerais - Icem/UFMG).

**ASSESSORIA DE COMUNICAÇÃO SOCIAL – Assessora-
Chefe:** Olívia Bittencourt - **Jornalista Responsável:** Irene de
Fátima Felipe – **Relações Públicas:** Rosângela Gomes Garcia.

IMPRESSÃO E ENCADERNAÇÃO: FJP/Lerbach Sistemas de
Impressão Ltda.

<i>SECRETARIA DE ESTADO DE DESENVOLVIMENTO SOCIAL</i>	<i>FUNDAÇÃO JOÃO PINHEIRO</i>	<i>DIEESE</i>
<p>Rua Martim de Carvalho, 94 Santo Agostinho CEP. 30190-090 Belo Horizonte - MG Fone: (31) 3348-4526 Fax: (31) 3337-7988 www.sedese.mg.gov.br sinemg@social.mg.gov.br asscom@social.mg.gov.br</p>	<p>Alameda das Acácias, 70 São Luís / Pampulha CEP. 31275-150 Belo Horizonte - MG Fone: (31) 3448-9719/ 3448-9479 Fax: (31) 3448-9486 / 3448-9480 www.fjp.mg.gov.br cei.ndi@fjp.mg.gov.br</p>	<p>Escritório Regional de MG Rua Curitiba, 1269 – 9º andar Centro - CEP. 30170-121 Belo Horizonte - MG Fone: (31) 3222-9395 Fax: (31) 3222-9787 www.dieese.org.br ermg@dieese.org.br</p>