

**Taxa de desemprego na RMBH manteve-se relativamente estável em agosto.**

*Agosto*

**TAXA DE  
DESEMPREGO**

**TOTAL:**

*10,9%*

1. Segundo a Pesquisa de Emprego e Desemprego, realizada pela Fundação João Pinheiro, pelo Dieese, pela Sedese-MG e a Fundação Seade, a taxa de desemprego total em agosto manteve-se relativamente estável, ao passar de 11,0% em julho para os atuais 10,9% da População Economicamente Ativa (PEA). No período, observou-se aumento de 20 mil postos de trabalho. Como o número de pessoas que entraram no mercado de trabalho da RMBH foi o mesmo (20 mil), o contingente de desempregados manteve-se estável. A taxa de desemprego aberto passou de 8,2% para 8,1%, a de desemprego oculto ficou em 2,8% da PEA (tab. A e graf. A).
2. A **taxa de participação**, que se refere à porcentagem de pessoas com dez anos e mais de idade inseridas no mercado de trabalho, oscilou de 59,7% para 60,1%.

**TABELA A - ESTIMATIVAS DO NÚMERO DE PESSOAS DE DEZ ANOS E MAIS, SEGUNDO CONDIÇÃO DE ATIVIDADE, TAXAS DE DESEMPREGO E DE PARTICIPAÇÃO  
REGIÃO METROPOLITANA DE BELO HORIZONTE  
AGOSTO: 2008 / JULHO-AGOSTO: 2009**

CONDIÇÃO DE ATIVIDADE	ESTIMATIVAS (EM MIL PESSOAS)			VARIACIONES			
				ABSOLUTA		RELATIVA (%)	
	agosto-08	julho-09	agosto-09	ago-09/ jul-09	ago-09/ ago-08	ago-09/ jul-09	ago-09/ ago-08
<b>População em idade ativa .....</b>	<b>4.123</b>	<b>4.180</b>	<b>4.185</b>	<b>5</b>	<b>62</b>	<b>0,1</b>	<b>1,5</b>
População economicamente ativa .....	2.532	2.495	2.515	20	-17	0,8	-0,7
Ocupados .....	2.286	2.221	2.241	20	-45	0,9	-2,0
Desempregados .....	246	274	274	0	28	0,0	11,4
Em desemprego aberto .....	187	205	204	-1	17	-0,5	9,1
Em desemprego oculto pelo trabalho precário .....	28	32	38	6	10	18,8	35,7
Em desemprego oculto pelo desalento .....	31	37	32	-5	1	-13,5	3,2
Inativos com 10 anos e mais .....	1.591	1.685	1.670	-15	79	-0,9	5,0
<b>Taxas (%)</b>							
<b>Desemprego total .....</b>	<b>9,7</b>	<b>11,0</b>	<b>10,9</b>	<b>-0,1</b>	<b>1,2</b>	<b>-0,9</b>	<b>12,4</b>
<b>Participação (PEA/PIA) .....</b>	<b>61,4</b>	<b>59,7</b>	<b>60,1</b>	<b>0,4</b>	<b>-1,3</b>	<b>0,7</b>	<b>-2,1</b>

Fonte: Fundação João Pinheiro (FJP), Centro de Estatística e Informações (CEI), Pesquisa de Emprego e Desemprego na Região Metropolitana de Belo Horizonte (PED/RMBH). Convênio FJP/Dieese/Seade/Sedese-MG  
Nota: Projeções populacionais atualizadas. Ver Notas Metodológicas na página 6.

GRÁFICO A - TAXAS DE DESEMPREGO, POR TIPO - REGIÃO METROPOLITANA DE BELO HORIZONTE - 2008-2009

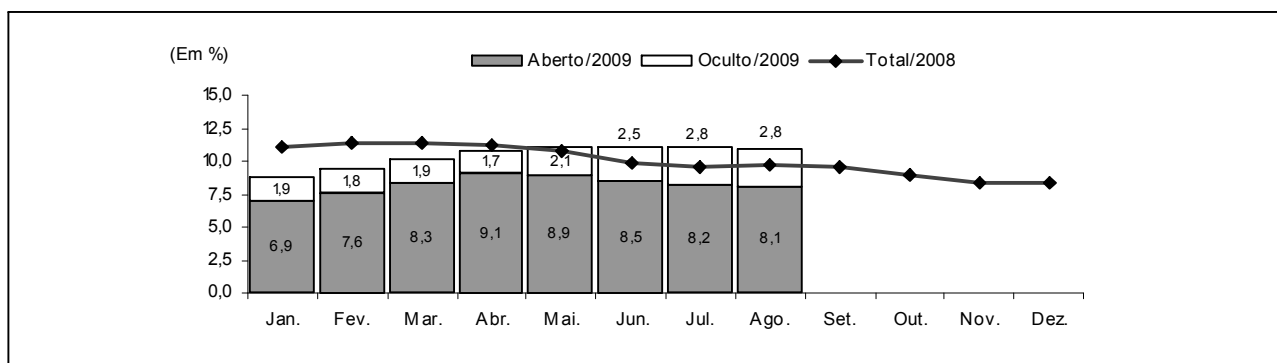

Fonte: Fundação João Pinheiro (FJP), Centro de Estatística e Informações (CEI), Pesquisa de Emprego e Desemprego na Região Metropolitana de Belo Horizonte (PED/RMBH). Convênio FJP/Dieese/Seade/Sedese-MG

Nota: a taxa de desemprego total é composta pela soma das taxas de desemprego aberto e oculto.

- O tempo médio de procura por trabalho permaneceu em 45 semanas entre julho e agosto.
- Em agosto, o **número de ocupados** na região metropolitana voltou a crescer em relação ao mês anterior (20 mil ocupações), e o contingente de ocupados foi estimado em 2.241 mil trabalhadores. Registraram-se novas ocupações no **comércio** (12 mil), na **indústria** (10 mil), na **construção civil** (10 mil) e no agregado outros setores da atividade (6 mil). No setor de **serviços**, observou-se retração de 18 mil ocupações no período. (tab. B e graf. 3 do anexo estatístico).

TABELA B  
ESTIMATIVAS DO NÚMERO DE OCUPADOS, SEGUNDO SETORES DE ATIVIDADE ECONÔMICA  
REGIÃO METROPOLITANA DE BELO HORIZONTE  
AGOSTO: 2008 / JULHO-AGOSTO: 2009

SETOR DE ATIVIDADE	ESTIMATIVAS (EM MIL PESSOAS)			VARIACÕES			
	agosto-08	julho-09	agosto-09	ABSOLUTA		RELATIVA (%)	
				ago-09/ jul-09	ago-09/ ago-08	ago-09/ jul-09	ago-09/ ago-08
<b>Total</b> .....	<b>2.286</b>	<b>2.221</b>	<b>2.241</b>	<b>20</b>	<b>-45</b>	<b>0,9</b>	<b>-2,0</b>
Indústria .....	345	304	314	10	-31	3,3	-9,0
Comércio .....	350	313	325	12	-25	3,8	-7,1
Serviços .....	1.237	1.268	1.250	-18	13	-1,4	1,1
Construção civil .....	169	169	179	10	10	5,9	5,9
Outros (1) .....	185	167	173	6	-12	3,6	-6,5

Fonte: Fundação João Pinheiro (FJP), Centro de Estatística e Informações (CEI), Pesquisa de Emprego e Desemprego na Região Metropolitana de Belo Horizonte (PED/RMBH). Convênio FJP/Dieese/Seade/Sedese-MG

(1) Inclui serviços domésticos, agricultura, pecuária, extração vegetal e outras atividades.

- Ainda na análise mensal, de acordo com a **forma de contratação**, verificou-se no setor privado aumento de 11 mil ocupações entre os assalariados com carteira assinada e incremento de 2 mil entre aqueles sem registro em carteira. No setor público, houve decréscimo de 18 mil empregos. No trabalho autônomo, observou-se acréscimo de 11 mil ocupações. No emprego doméstico e no agregado “demais posições”, houve aumentos de 6 mil e 8 mil ocupações respectivamente. (tab. C).

**TABELA C**  
**ESTIMATIVAS DO NÚMERO DE OCUPADOS, SEGUNDO POSIÇÃO NA OCUPAÇÃO**  
**REGIÃO METROPOLITANA DE BELO HORIZONTE**  
**AGOSTO: 2008 / JULHO-AGOSTO: 2009**

POSIÇÃO NA OCUPAÇÃO	ESTIMATIVAS (EM MIL PESSOAS)			VARIACÕES			
				ABSOLUTA		RELATIVA (%)	
	agosto-08	julho-09	agosto-09	ago-09/ jul-09	ago-09/ ago-08	ago-09/ jul-09	ago-09/ ago-08
<b>Total</b> .....	<b>2.286</b>	<b>2.221</b>	<b>2.241</b>	<b>20</b>	<b>-45</b>	<b>0,9</b>	<b>-2,0</b>
Total de assalariados (1) .....	1.520	1.486	1.481	-5	-39	-0,3	-2,6
Setor privado .....	1.218	1.177	1.190	13	-28	1,1	-2,3
Com carteira assinada .....	1.056	1.013	1.024	11	-32	1,1	-3,0
Sem carteira assinada .....	162	164	166	2	4	1,2	2,5
Setor público .....	302	309	291	-18	-11	-5,8	-3,6
Autônomos .....	450	422	433	11	-17	2,6	-3,8
Empregados domésticos .....	174	160	166	6	-8	3,8	-4,6
Demais posições (2) .....	142	153	161	8	19	5,2	13,4

Fonte: Fundação João Pinheiro (FJP), Centro de Estatística e Informações (CEI), Pesquisa de Emprego e Desemprego na Região Metropolitana de Belo Horizonte (PED/RMBH). Convênio FJP/Dieese/Seade/Sedese-MG

Nota: quaisquer pequenas diferenças nos dados apresentados devem-se a arredondamentos.

(1) Incluem os que não informaram o segmento em que trabalham. (2) Incluem empregadores, donos de negócio familiar, trabalhadores familiares sem remuneração, profissionais liberais e outras posições ocupacionais.

- O **rendimento real médio dos ocupados** foi estimado em R\$ 1.220 em julho, um acréscimo de 0,9% em relação ao mês anterior. O rendimento dos assalariados apresentou relativa estabilidade (0,2%) e foi estimado em R\$ 1.238. O rendimento dos autônomos caiu 0,8% e foi calculado em R\$ 937. No setor privado, observou-se majoração de 5,1% no salário médio da indústria e de 5,0% no do comércio. No setor de serviços houve retração de 0,6% (tab. D e graf. 4 do anexo estatístico).
- Em julho, a **massa de rendimento real** dos ocupados e a massa salarial apresentaram relativa estabilidade em relação a junho (0,4% e -0,2% respectivamente) (graf. C).

**TABELA D**  
**RENDIMENTO REAL MÉDIO (1) DOS OCUPADOS, ASSALARIADOS E AUTÔNOMOS, SEGUNDO CATEGORIAS SELECIONADAS**  
**REGIÃO METROPOLITANA DE BELO HORIZONTE**  
**JULHO: 2008 / JUNHO-JULHO: 2009**

CATEGORIA SELECIONADA	RENDIMENTOS		VARIACÕES		
	(Em Reais de julho/2009)		(%)		
	julho-08	junho-09	julho-09	jul-09/ jun-09	jul-09/ jul-08
<b>Total de Ocupados</b> .....	<b>1.199</b>	<b>1.209</b>	<b>1.220</b>	<b>0,9</b>	<b>1,8</b>
Total de assalariados (2) .....	1.246	1.236	1.238	0,2	-0,6
Setor privado .....	1.064	1.043	1.048	0,5	-1,5
Indústria .....	1.252	1.181	1.242	5,1	-0,8
Comércio .....	857	772	811	5,0	-5,3
Serviços .....	1.059	1.072	1.066	-0,6	0,6
Com carteira assinada .....	1.117	1.078	1.085	0,6	-2,9
Sem carteira assinada .....	708	814	814	0,0	15,1
Trabalhadores autônomos .....	904	944	937	-0,8	3,6

Fonte: Fundação João Pinheiro (FJP), Centro de Estatística e Informações (CEI), Pesquisa de Emprego e Desemprego na Região Metropolitana de Belo Horizonte (PED/RMBH). Convênio FJP/Dieese/Seade/Sedese-MG

(1) Inflator utilizado: IPCA-BH (Ipead). (2) Inclui setor público.

## COMPORTAMENTO EM 12 MESES

- Na análise dos últimos 12 meses, observou-se aumento no contingente de desempregados (28 mil), em consequência da redução de postos de trabalho no período (45 mil) em número superior ao do decréscimo da PEA (17 mil). A taxa de participação caiu de 61,4% para os atuais 60,1% da PIA.
- A taxa de desemprego total na RMBH elevou-se de 9,7% para 10,9% da PEA. Tal comportamento resultou dos aumentos nas taxas de desemprego aberto (de 7,4% para 8,1%) e do desemprego oculto (de 2,3% para 2,8%). Na composição do desemprego oculto, observou-se aumento de 1,1% para 1,5% na taxa de desemprego oculto pelo trabalho precário e pequena oscilação, de 1,2% para

1,3% (tab. A e graf. A), na de desemprego oculto pelo desalento. Na capital, a taxa de desemprego total aumentou 6,6% em relação a agosto de 2008 ao passar de 9,1% para 9,7%. Nos demais municípios que compõem a região metropolitana, ela aumentou 18,9%, ao passar de 10,6% para 12,6%.

10. Entre agosto de 2008 e 2009, o tempo médio despendido pelos desempregados ao procurar trabalho ficou estável em 45 semanas.
11. Nesse período, o nível ocupacional reduziu-se em 2,0%, com 45 mil ocupações a menos. Houve retração na **indústria** (31 mil postos de trabalho ou 9,0%), no **comércio** (25 mil ou 7,1%) e no agregado “**outros setores**” (12 mil ou 6,5%). Por outro lado, foram gerados 13 mil postos de trabalho (1,1%) nos **serviços** e 10 mil (5,9%) na **construção civil** (tab. B, graf. B e graf. 3 do anexo estatístico).

GRÁFICO B - VARIAÇÃO ANUAL (1) DO NÍVEL DE OCUPAÇÃO - REGIÃO METROPOLITANA DE BELO HORIZONTE  
AGOSTO/2008 – AGOSTO/2009

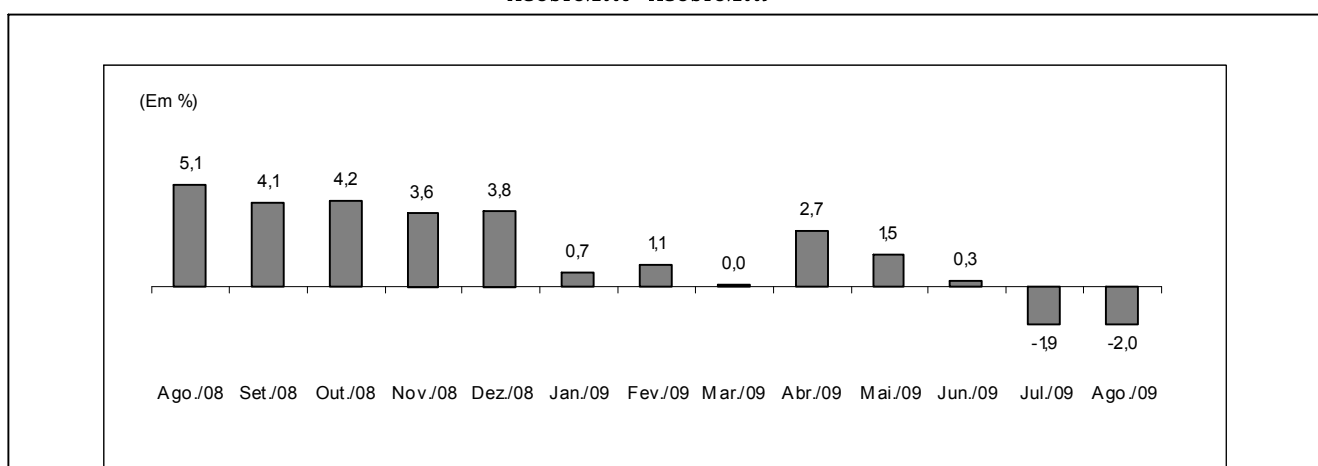

Fonte: Fundação João Pinheiro (FJP), Centro de Estatística e Informações (CEI), Pesquisa de Emprego e Desemprego na Região Metropolitana de Belo Horizonte (PED/RMBH). Convênio FJP/Dieese/Seade/Sedese-MG

(1) Mês de referência em relação ao mesmo mês do ano anterior.

12. Por **posição na ocupação**, observou-se perda de 32 mil empregos com carteira assinada no setor privado (3,0%), 11 mil empregos no setor público (3,6%), 8 mil entre os trabalhadores domésticos (4,6%) e 17 mil entre os autônomos (3,8%). Nas “demais posições” houve aumento de 19 mil ocupações (13,4%) e entre os assalariados sem carteira no setor privado, de 4 mil (2,5%) (tab. C).
13. Entre julho de 2008 e 2009, o **rendimento real médio** dos ocupados elevou-se em 1,8% e passou de R\$ 1.199 para R\$ 1.220. O salário real médio decresceu 0,6% ao passar de R\$ 1.246 para R\$ 1.238. No setor privado, o salário médio caiu 1,5% devido à redução no comércio e na indústria (5,3% e 0,8% respectivamente). No setor de serviços houve pequena variação positiva de 0,6%. Entre os assalariados com carteira assinada, o salário médio diminuiu 2,9%. Entre os sem registro em carteira, verificou-se majoração expressiva de 15,1%. O rendimento médio dos autônomos elevou-se em 3,6% (tab. D e graf. 4 do anexo estatístico).
14. A **massa de rendimentos** dos ocupados permaneceu estável no período. Já a massa de salários reduziu-se em 3,0%, como reflexo da redução do salário médio e, principalmente, do nível de emprego (graf. C).

GRÁFICO C - ÍNDICE DA MASSA DE RENDIMENTOS REAIS DOS OCUPADOS (1)  
REGIÃO METROPOLITANA DE BELO HORIZONTE - 1996/2003/2006-2009

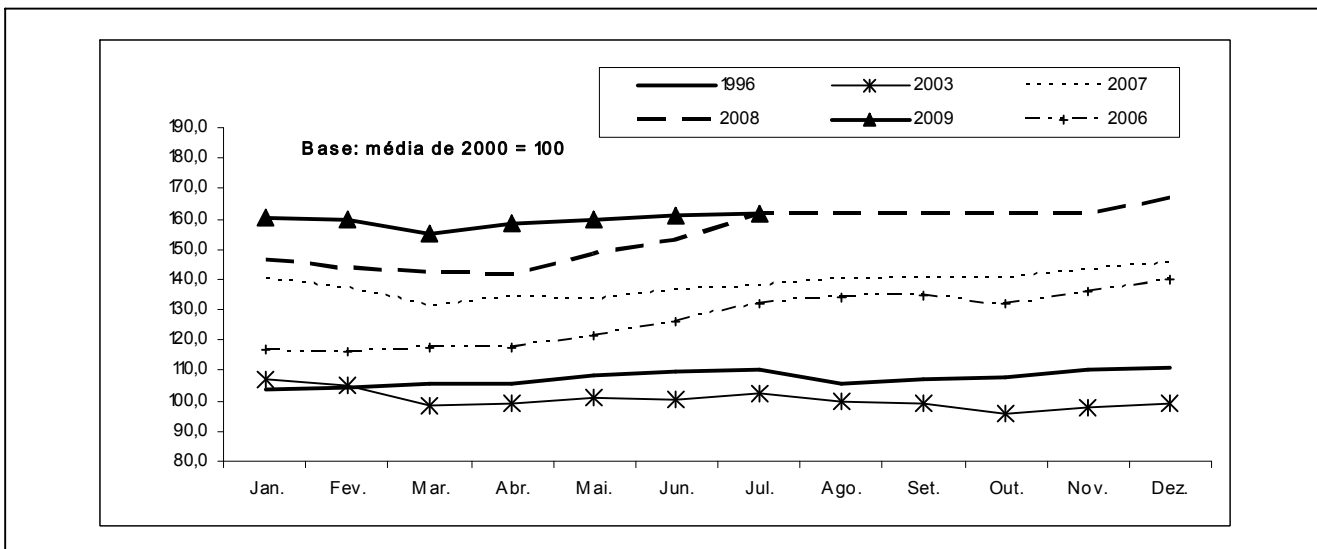

Fonte: Fundação João Pinheiro (FJP), Centro de Estatística e Informações (CEI), Pesquisa de Emprego e Desemprego na Região Metropolitana de Belo Horizonte (PED/RMBH). Convênio FJP/Dieese/Seade/Sedese-MG

Nota: Inflator utilizado: IPCA-BH (Ipead).

(1) Incluem os assalariados e os empregados domésticos mensalistas que não tiveram remuneração no mês e excluem os trabalhadores familiares sem remuneração salarial e os trabalhadores que ganharam exclusivamente em espécie ou benefício.

## Principais Conceitos

**PIA** - População em Idade Ativa: corresponde à população com dez anos ou mais.

**PEA** - População Economicamente Ativa: parcela da PIA ocupada ou desempregada.

**OCUPADOS** - são os indivíduos que:

1. possuem trabalho remunerado exercido regularmente;
2. possuem trabalho remunerado exercido de forma irregular, desde que não estejam procurando trabalho diferente do atual. Excluem-se as pessoas que, não tendo procurado trabalho, exerceram de forma excepcional algum trabalho nos últimos 30 dias;
3. possuem trabalho não-remunerado de ajuda em negócios de parentes, ou remunerado em espécie ou benefício, sem procura de trabalho.

**DESEMPREGADOS** - São os indivíduos que se encontram numa das seguintes situações:

- a) **Desemprego Aberto:** pessoas que procuraram trabalho de modo efetivo nos 30 dias anteriores ao da entrevista e não exerceram nenhum trabalho nos últimos sete dias;

b) **Desemprego Oculto pelo Trabalho Precário:** pessoas que realizam de forma irregular algum trabalho remunerado (ou pessoas que realizam trabalho não-remunerado em ajuda a negócios de parentes) e que procuraram mudar de trabalho nos 30 dias anteriores ao da entrevista, ou que, não tendo procurado neste período, o fizeram até 12 meses atrás;

c) **Desemprego Oculto pelo Desalento:** pessoas que não possuem trabalho e nem procuraram nos últimos 30 dias, por desestímulo do mercado de trabalho ou por circunstâncias fortuitas, mas procuraram efetivamente trabalho nos últimos 12 meses.

**INATIVOS** (maiores de dez anos) - Correspondem à parcela da PIA que não está ocupada ou desempregada.

**RENDIMENTO DO TRABALHO** - É captado o rendimento monetário bruto (sem descontos de imposto de renda e previdência), efetivamente recebido, referente ao trabalho realizado no mês imediatamente anterior ao da pesquisa. Para os assalariados, são considerados os descontos por falta ou acréscimos devidos às horas extras, gratificações etc. Não são computados o décimo terceiro salário e os benefícios indiretos. Para os empregadores, autônomos e demais posições, é considerada a retirada mensal.

## Principais Indicadores

**TAXA GLOBAL DE PARTICIPAÇÃO** - É a relação entre a População Economicamente Ativa e a População em Idade Ativa (PEA/PIA). Indica a proporção de pessoas com dez anos e mais incorporadas ao mercado de trabalho, como ocupados ou desempregados.

**TAXA DE DESEMPREGO TOTAL** - Equivale à relação Desempregados/PEA, e indica a proporção da PEA que se encontra na situação de desemprego aberto ou oculto. Todas as taxas de desemprego divulgadas, referentes a tipos específicos de desemprego (aberto e oculto) ou a atributos pessoais selecionados, são calculadas como uma proporção da PEA.

**TAXA DE OCUPAÇÃO** - Equivale à relação Ocupados/PEA e indica a proporção da PEA que se encontra na situação de ocupados.

**RENDIMENTOS** - Divulga-se:

a) **Rendimento médio:** refere-se à média trimestral do rendimento mensal real no trabalho principal. A média trimestral é calculada a partir de valores nominais mensais, inflacionados pelo IPCA/BH (Ipead), até o último mês do trimestre. Os dados de rendimento, investigados em cada mês, referem-se ao mês imediatamente anterior, e, portanto, têm sempre esta defasagem em relação às demais informações da pesquisa. Assim, os dados apurados no trimestre outubro/novembro/dezembro, e divulgados em janeiro, correspondem à média do período setembro/outubro/novembro, a preços de novembro;

b) **Distribuição dos rendimentos:** indica os valores máximos recebidos pelos 10% e 25% mais pobres, os valores mínimos recebidos pelos 25% e 10% mais ricos, e o rendimento mediano, que divide a população entre os 50% que têm os rendimentos mais baixos e os 50% que têm rendimentos mais altos.

## Notas Metodológicas

### PLANO AMOSTRAL

A Pesquisa de Emprego e Desemprego na Região Metropolitana de Belo Horizonte (PED/RMBH) tem como unidade amostral o domicílio da área urbana de 26 municípios que compõem essa região: Belo Horizonte, Betim, Brumadinho, Caeté, Confins, Contagem, Esmeraldas, Florestal, Ibirité, Igarapé, Juatuba, Lagoa Santa, Mário Campos, Mateus Leme, Nova Lima, Pedro Leopoldo, Raposos, Ribeirão das Neves, Rio Acima, Rio Manso, Sabará, Santa Luzia, São Joaquim de Bicas, São José da Lapa, Sarzedo e Vespasiano.

As informações de interesse da pesquisa são coletadas mensalmente, através de entrevistas realizadas com os moradores de dez anos de idade e mais, em aproximadamente 2 528 domicílios, sorteados por meio de amostragem probabilística.

Trata-se de uma amostra estratificada de conglomerados selecionada em dois estágios. Os 3 136 setores censitários urbanos do Instituto Brasileiro de Geografia e Estatística (IBGE), que compõem a RMBH, são agrupados em 79 estratos. No primeiro estágio, dentro de cada estrato são escolhidos dois setores censitários com igual probabilidade e com reposição. No segundo, tendo sido anteriormente listados todos os domicílios do setor, são sorteados 16 domicílios, seguindo os critérios da amostragem aleatória sistemática.

A ponderação de cada entrevista realizada é definida considerando-se o número de questionários efetivamente respondidos em cada setor sorteado, o número de domicílios listados no setor e o número de setores que compõem o estrato. As estimativas dos valores absolutos são obtidas a partir de taxas amostrais aplicadas às projeções populacionais.

### MÉDIAS TRIMESTRAIS

Os resultados são divulgados mensalmente e expressam médias trimestrais móveis dos indicadores produzidos. Isso significa que as informações referentes a determinado mês representam a média dos dados coletados no último mês e nos dois meses que o antecedem.

### PROJEÇÕES DEMOGRÁFICAS

Em agosto de 2009 a Fundação João Pinheiro atualizou as projeções demográficas da população da RMBH e de Minas Gerais com base na Contagem da População de 2007 do IBGE, e adotando nova tendência de crescimento com o cotejamento dos dados mais recentes com os dos censos demográficos de 1991 e 2000 do IBGE. Foi revista toda a série de estatísticas geradas pela PED-RMBH sobre valores absolutos da População em Idade Ativa (PIA) e de seus componentes, a População Economicamente Ativa (PEA), ocupada e desempregada, e a população formada por indivíduos inativos com dez anos e mais de idade.

**ANEXO ESTATÍSTICO**

**TABELA 1**  
**ESTIMATIVAS DA POPULAÇÃO EM IDADE ATIVA, ECONOMICAMENTE ATIVA, OCUPADA, DESEMPREGADA**  
**E INATIVA MAIOR DE DEZ ANOS E TAXAS GLOBAIS DE PARTICIPAÇÃO E DE DESEMPREGO TOTAL**  
**REGIÃO METROPOLITANA DE BELO HORIZONTE (RMBH) - 1996-2009**

ESPECIFICAÇÃO	POPULAÇÃO EM IDADE ATIVA (A) = (B)+(C)	POPULAÇÃO ECONOMICAMENTE ATIVA						INATIVOS MAIORES DE 10 ANOS		TAXAS (%)	
		TOTAL		OCUPADOS		DESEMPREGADOS		absoluto (C)	índice	participação (B)/(A)	desemprego (D)/(B)
		absoluto (B)	índice	absoluto	índice	absoluto (D)	índice				
1996 - Agosto.....	3.183	1.811	88,9	1.563	93,4	248	68,5	1.372	91,9	56,9	13,7
1997 - Agosto.....	3.271	1.907	93,7	1.644	98,2	263	72,7	1.364	91,4	58,3	13,8
1998 - Agosto.....	3.359	1.965	96,5	1.647	98,4	318	87,8	1.394	93,4	58,5	16,2
1999 - Agosto.....	3.449	2.007	98,6	1.644	98,2	363	100,3	1.442	96,6	58,2	18,1
2000 - Agosto.....	3.539	2.063	101,3	1.683	100,5	380	105,0	1.476	98,9	58,3	18,4
2001 - Agosto.....	3.618	2.098	103,0	1.706	101,9	392	108,3	1.520	101,8	58,0	18,7
2002 - Agosto.....	3.696	2.158	106,0	1.767	105,6	391	108,0	1.538	103,0	58,4	18,1
2003 - Agosto.....	3.772	2.282	112,1	1.803	107,7	479	132,3	1.490	99,8	60,5	21,0
2004 - Agosto.....	3.846	2.346	115,2	1.910	114,1	436	120,4	1.500	100,5	61,0	18,6
2005 - Agosto.....	3.920	2.348	115,3	1.970	117,7	378	104,4	1.572	105,3	59,9	16,1
2006 - Agosto.....	3.992	2.443	120,0	2.116	126,4	327	90,3	1.549	103,8	61,2	13,4
2007 - Agosto.....	4.058	2.467	121,2	2.176	130,0	291	80,4	1.591	106,6	60,8	11,8
<b>2008</b>											
Agosto.....	4.123	2.532	124,4	2.286	136,6	246	68,0	1.591	106,6	61,4	9,7
Setembro.....	4.128	2.526	124,1	2.286	136,6	240	66,3	1.602	107,3	61,2	9,5
Outubro.....	4.133	2.517	123,6	2.290	136,8	227	62,7	1.616	108,2	60,9	9,0
Novembro.....	4.138	2.495	122,5	2.288	136,7	207	57,2	1.643	110,0	60,3	8,3
Dezembro.....	4.143	2.498	122,7	2.288	136,7	210	58,0	1.645	110,2	60,3	8,4
<b>2009</b>											
Janeiro.....	4.149	2.456	120,6	2.240	133,8	216	59,7	1.693	113,4	59,2	8,8
Fevereiro.....	4.154	2.455	120,6	2.224	132,9	231	63,8	1.699	113,8	59,1	9,4
Março.....	4.159	2.458	120,7	2.207	131,8	251	69,3	1.701	113,9	59,1	10,2
Abril.....	4.164	2.503	122,9	2.233	133,4	270	74,6	1.661	111,3	60,1	10,8
Maió.....	4.169	2.506	123,1	2.230	133,2	276	76,2	1.663	111,4	60,1	11,0
Junho.....	4.175	2.505	123,0	2.229	133,2	276	76,2	1.670	111,9	60,0	11,0
Julho.....	4.180	2.495	122,5	2.221	132,7	274	75,7	1.685	112,9	59,7	11,0
Agosto.....	4.185	2.515	123,5	2.241	133,9	274	75,7	1.670	111,9	60,1	10,9
<b>Varição Mensal:</b>											
Ago-09/Jul-09.....	0,1	0,8	0,8	0,9	0,9	0,0	0,0	-0,9	-0,9	0,7	-0,9
<b>Varição no Ano:</b>											
Ago-09/Dez-08.....	1,0	0,7	0,7	-2,1	-2,1	30,5	30,5	1,5	1,5	-0,3	29,8
<b>Varição Anual:</b>											
Ago-09/Ago-08.....	1,5	-0,7	-0,7	-2,0	-2,0	11,4	11,4	5,0	5,0	-2,1	12,4

Fonte: Fundação João Pinheiro (FJP), Centro de Estatística e Informações (CEI), Pesquisa de Emprego e Desemprego na Região Metropolitana de Belo Horizonte (PED/RMBH). Convênio FJP/Dieese/Seade/Sedese-MG

Notas: a) valores absolutos em 1.000 pessoas; b) índice: média de 2000 = 100; c) qualquer pequena diferença nos dados apresentados deve-se a arredondamentos.

**GRÁFICO 1**  
**ESTIMATIVAS DA POPULAÇÃO ECONOMICAMENTE ATIVA (PEA) E DOS OCUPADOS**  
**REGIÃO METROPOLITANA DE BELO HORIZONTE (RMBH) – AGOSTO-2008 – AGOSTO-2009**

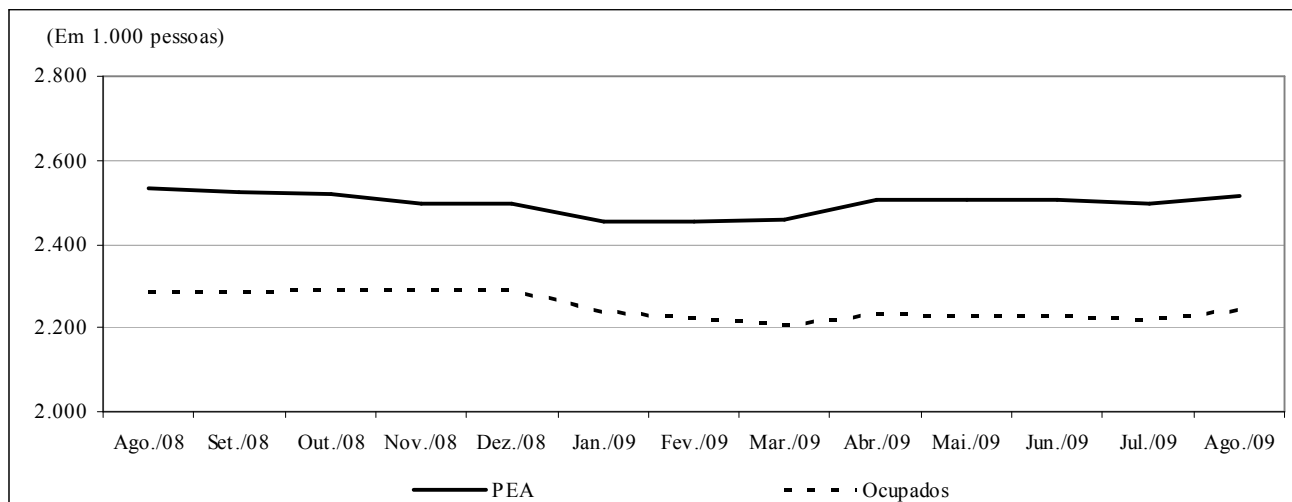

Fonte: Fundação João Pinheiro (FJP), Centro de Estatística e Informações (CEI), Pesquisa de Emprego e Desemprego na Região Metropolitana de Belo Horizonte (PED/RMBH). Convênio FJP/Dieese/Seade/Sedese-MG

**TABELA 2**  
**TAXAS DE DESEMPREGO, POR TIPO - REGIÃO METROPOLITANA DE BELO HORIZONTE (RMBH),**  
**MUNICÍPIO DE BELO HORIZONTE E DEMAIS MUNICÍPIOS DA RMBH - 1996-2009**

ESPECIFICAÇÃO	TAXAS DE DESEMPREGO POR TIPO (%)										
	TOTAL			ABERTO			OCULTO				
	RMBH	Belo Horizonte	demaís municípios	RMBH	Belo Horizonte	demaís municípios	RMBH	Belo Horizonte	demaís municípios	PRECÁ- RÍO	DESA- LENTO
1996 - Agosto.....	13,7	12,3	15,8	8,3	7,6	9,3	5,4	4,7	6,4	3,6	1,8
1997 - Agosto.....	13,8	12,2	16,2	9,2	8,2	10,9	4,5	4,0	5,3	2,8	1,7
1998 - Agosto.....	16,2	14,7	18,6	10,4	9,5	11,8	5,8	5,2	6,8	4,1	1,7
1999 - Agosto.....	18,1	17,5	19,1	11,8	11,6	12,0	6,3	5,8	7,1	4,6	1,7
2000 - Agosto.....	18,4	16,9	20,6	11,6	10,8	12,9	6,8	6,1	7,7	4,7	2,1
2001 - Agosto.....	18,7	16,6	22,0	11,3	10,0	13,5	7,4	6,6	8,5	4,8	2,6
2002 - Agosto.....	18,1	16,7	20,2	11,6	11,0	12,5	6,5	5,7	7,7	4,2	2,3
2003 - Agosto.....	21,0	19,1	23,6	13,2	12,0	14,9	7,8	7,1	8,7	5,1	2,7
2004 - Agosto.....	18,6	16,8	21,4	12,0	10,8	13,8	6,6	6,0	7,6	4,2	2,4
2005 - Agosto.....	16,1	14,9	17,9	10,7	10,3	11,8	5,4	4,6	6,1	3,0	2,4
2006 - Agosto.....	13,4	11,6	16,2	9,3	8,1	11,3	4,1	3,5	4,9	2,1	2,0
2007 - Agosto.....	11,8	9,9	14,5	8,4	7,3	10,0	3,4	2,6	4,5	1,8	1,6
<b>2008</b>											
Agosto.....	9,7	9,1	10,6	7,4	7,2	7,8	2,3	1,9	2,8	1,1	1,2
Setembro.....	9,5	8,6	10,8	7,0	6,6	7,5	2,5	2,0	3,3	1,2	1,3
Outubro.....	9,0	8,0	10,5	6,7	6,4	7,2	2,3	1,6	3,3	1,0	1,3
Novembro.....	8,3	6,7	10,7	6,4	5,4	7,7	1,9	1,3	3,0	0,9	1,0
Dezembro.....	8,4	7,0	10,4	6,7	5,8	8,2	1,7	1,2	2,2	0,8	0,9
<b>2009</b>											
Janeiro.....	8,8	7,2	11,1	6,9	5,7	8,7	1,9	1,5	2,4	0,9	1,0
Fevereiro.....	9,4	7,3	12,4	7,6	6,1	9,8	1,8	1,2	2,6	0,8	1,0
Março.....	10,2	7,9	13,5	8,3	6,6	10,9	1,9	1,3	2,6	0,8	1,1
Abril.....	10,8	8,7	13,9	9,1	7,4	11,6	1,7	1,3	2,3	0,7	1,0
Maió.....	11,0	9,2	13,7	8,9	7,6	10,8	2,1	1,6	2,9	0,8	1,3
Junho.....	11,0	9,3	13,4	8,5	7,4	10,2	2,5	1,9	3,2	1,1	1,4
Julho.....	11,0	9,3	13,5	8,2	7,1	9,9	2,8	2,2	3,6	1,3	1,5
Agosto.....	10,9	9,7	12,6	8,1	7,3	9,2	2,8	2,4	3,4	1,5	1,3
<b>Varição Mensal:</b>											
Ago-09/Jul-09.....	-0,9	4,3	-6,7	-1,2	2,8	-7,1	0,0	9,1	-5,6	15,4	-13,3
<b>Varição no Ano:</b>											
Ago-09/Dez-08.....	29,8	38,6	21,2	20,9	25,9	12,2	64,7	100,0	54,5	87,5	44,4
<b>Varição Anual:</b>											
Ago-09/Ago-08.....	12,4	6,6	18,9	9,5	1,4	17,9	21,7	26,3	21,4	36,4	8,3

Fonte: Fundação João Pinheiro (FJP), Centro de Estatística e Informações (CEI), Pesquisa de Emprego e Desemprego na Região Metropolitana de Belo Horizonte (PED/RMBH). Convênio FJP/Dieese/Seade/Sedese-MG

Nota: quaisquer pequenas diferenças nos dados apresentados devem-se a arredondamentos.

**GRÁFICO 2**  
**TAXAS DE DESEMPREGO TOTAL – REGIÃO METROPOLITANA DE BELO HORIZONTE (RMBH), CAPITAL E DEMAIS MUNICÍPIOS DA RMBH**  
**AGOSTO-2008 – AGOSTO-2009**

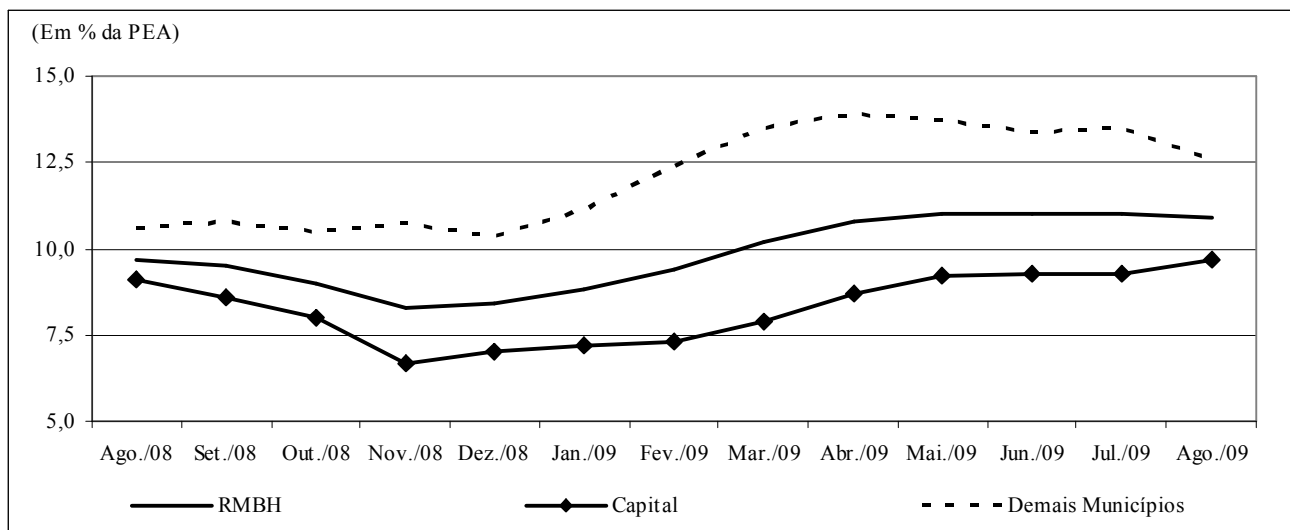

Fonte: Fundação João Pinheiro (FJP), Centro de Estatística e Informações (CEI), Pesquisa de Emprego e Desemprego na Região Metropolitana de Belo Horizonte (PED/RMBH). Convênio FJP/Dieese/Seade/Sedese-MG

**TABELA 3**  
**TAXAS DE DESEMPREGO TOTAL, POR ATRIBUTOS PESSOAIS**  
**REGIÃO METROPOLITANA DE BELO HORIZONTE (RMBH) - 1996-2009**

ESPECIFICAÇÃO	TAXA DE DESEMPREGO POR ATRIBUTO PESSOAL (%)									COMPOSIÇÃO DA TAXA DE DESEMPREGO POR EXPERIÊNCIA ANTERIOR DE TRABALHO	
	TOTAL	SEXO		IDADE				POSIÇÃO NO DOMICÍLIO		com	sem
		homens	mulheres	10 a 17 anos	18 a 24 anos	25 a 39 anos	40 anos e mais	chefe	demais membros		
1996 - Agosto.....	13,7	12,5	15,2	39,0	19,8	10,6	6,5	7,4	17,7	11,0	2,7
1997 - Agosto.....	13,8	11,2	17,1	40,7	21,0	10,3	6,2	6,7	18,5	11,2	2,6
1998 - Agosto.....	16,2	13,9	19,2	45,1	24,6	12,4	8,1	8,5	21,1	13,1	3,2
1999 - Agosto.....	18,1	15,9	20,9	44,4	28,2	14,7	9,5	9,8	23,4	15,2	2,9
2000 - Agosto.....	18,4	16,8	20,4	45,5	29,6	14,0	10,8	9,9	23,8	14,9	3,5
2001 - Agosto.....	18,7	16,9	21,0	47,5	29,6	14,9	10,4	10,1	24,3	14,8	4,0
2002 - Agosto.....	18,1	15,9	20,8	51,8	29,6	14,7	9,6	9,7	23,7	14,5	3,6
2003 - Agosto.....	21,0	18,6	23,8	57,7	30,3	18,4	11,8	12,4	26,8	16,9	4,1
2004 - Agosto.....	18,6	16,2	21,3	56,6	29,3	14,8	10,2	9,8	24,2	14,5	4,1
2005 - Agosto.....	16,1	13,0	19,8	49,5	26,6	13,5	8,2	7,8	21,7	12,5	3,6
2006 - Agosto.....	13,4	10,4	16,6	50,7	22,8	11,4	5,9	6,0	18,3	10,4	3,0
2007 - Agosto.....	11,8	8,5	15,5	44,3	20,7	10,0	5,7	5,7	16,0	9,5	2,3
<b>2008</b>											
Agosto.....	9,7	7,1	12,6	39,6	16,7	8,3	4,5	4,1	13,5	7,6	2,1
Setembro.....	9,5	7,3	11,9	41,1	16,2	8,2	4,6	4,1	13,3	7,4	2,1
Outubro.....	9,0	6,8	11,4	39,8	15,4	7,9	4,1	3,8	12,5	7,0	2,0
Novembro.....	8,3	6,2	10,7	39,1	14,8	6,7	4,0	4,0	11,3	6,5	1,8
Dezembro.....	8,4	5,9	11,2	37,1	15,9	6,8	3,9	3,8	11,6	6,5	1,9
<b>2009</b>											
Janeiro.....	8,8	6,4	11,6	39,8	16,1	7,4	4,0	4,0	12,1	6,8	2,0
Fevereiro.....	9,4	7,0	12,1	42,9	18,0	7,7	4,1	4,0	13,1	7,3	2,1
Março.....	10,2	8,0	12,8	46,5	18,8	8,4	4,6	4,8	13,9	8,0	2,2
Abril.....	10,8	8,9	12,9	45,6	21,1	8,7	4,9	5,0	14,9	8,7	2,1
Mai.....	11,0	9,3	13,0	47,8	21,2	9,1	4,9	5,5	14,9	8,7	2,3
Junho.....	11,0	9,0	13,3	46,3	21,1	8,9	5,4	5,6	14,7	8,8	2,2
Julho.....	11,0	8,6	13,7	49,6	20,5	9,0	5,7	5,6	14,8	8,8	2,2
Agosto.....	10,9	8,4	13,7	46,2	20,2	8,9	5,7	5,3	14,8	8,7	2,2
<b>Varição Mensal:</b>											
Ago-09/Jul-09.....	-0,9	-2,3	0,0	-6,9	-1,5	-1,1	0,0	-5,4	0,0	-1,1	0,0
<b>Varição no Ano:</b>											
Ago-09/Dez-08.....	29,8	42,4	22,3	24,5	27,0	30,9	46,2	39,5	27,6	33,8	15,8
<b>Varição Anual:</b>											
Ago-09/Ago-08.....	12,4	18,3	8,7	16,7	21,0	7,2	26,7	29,3	9,6	14,5	4,8

Fonte: Fundação João Pinheiro (FJP), Centro de Estatística e Informações (CEI), Pesquisa de Emprego e Desemprego na Região Metropolitana de Belo Horizonte (PED/RMBH). Convênio FJP/Dieese/Seade/Sedese-MG

Nota: qualquer pequena diferença nos dados apresentados deve-se a arredondamentos.

**TABELA 4**  
**ÍNDICES DO NÍVEL DE OCUPAÇÃO, POR SETORES DE ATIVIDADE ECONÔMICA E POSIÇÃO NA OCUPAÇÃO**  
**REGIÃO METROPOLITANA DE BELO HORIZONTE (RMBH) - 1996-2009**

ESPECIFICAÇÃO	ÍNDICES DO NÍVEL DE OCUPAÇÃO											
	TOTAL GERAL	SETORES DE ATIVIDADE ECONÔMICA					POSIÇÃO NA OCUPAÇÃO					TOTAL DE AUTÔNOMOS
		INDÚSTRIA	CONSTR. CIVIL	COMÉRCIO	SERVIÇOS	OUTROS (2)	ASSALARIADOS (1)			SETOR PÚBLICO (3)		
							Total	c/ cart.	s/ cart.			
1996 - Agosto.....	93,4	104,9	104,0	90,4	87,7	102,3	94,9	93,6	93,6	93,4	99,1	83,8
1997 - Agosto.....	98,2	110,3	113,5	100,4	92,0	98,3	97,1	97,4	100,0	87,3	95,8	99,7
1998 - Agosto.....	98,4	100,8	116,7	99,2	93,7	104,0	99,0	99,4	98,9	101,2	97,7	95,1
1999 - Agosto.....	98,2	97,9	111,1	101,6	96,1	94,9	98,1	99,6	100,3	97,0	92,5	100,6
2000 - Agosto.....	100,5	99,6	94,4	102,4	100,3	104,5	101,1	100,2	98,6	106,6	103,8	98,6
2001 - Agosto.....	101,9	101,2	99,2	105,2	102,5	97,2	104,1	103,8	105,8	95,8	105,6	101,4
2002 - Agosto.....	105,6	105,3	96,8	114,7	105,9	97,2	108,8	110,9	110,2	113,9	100,9	100,0
2003 - Agosto.....	107,7	107,4	92,9	111,2	111,9	93,2	109,3	109,6	109,6	109,6	108,5	109,3
2004 - Agosto.....	114,1	106,2	86,5	117,9	119,8	110,7	114,1	113,7	114,9	109,0	116,4	118,0
2005 - Agosto.....	117,7	113,6	103,2	123,1	122,9	100,0	123,5	125,3	129,4	109,0	116,4	115,9
2006 - Agosto.....	126,4	127,2	115,9	124,7	132,3	106,2	133,0	132,1	136,1	116,3	138,0	122,0
2007 - Agosto.....	130,0	146,9	119,0	126,7	133,8	100,6	138,0	138,0	147,0	102,4	139,0	130,4
<b>2008</b>												
Agosto.....	136,6	142,0	134,1	139,4	141,0	104,5	146,7	148,2	161,0	97,6	141,8	130,4
Setembro.....	136,6	138,3	128,6	143,8	142,1	102,3	148,3	150,4	162,3	103,0	140,4	127,2
Outubro.....	136,8	143,2	134,1	140,6	140,3	107,3	147,9	149,4	159,9	107,8	143,2	129,6
Novembro.....	136,7	146,1	132,5	141,4	140,4	101,7	149,5	151,1	161,4	110,2	144,1	127,2
Dezembro.....	136,7	146,9	136,5	140,2	140,9	96,6	149,3	150,9	162,2	106,0	144,1	129,3
<b>2009</b>												
Janeiro.....	133,8	137,4	130,2	133,1	142,0	92,1	146,6	146,8	158,1	102,4	146,0	123,5
Fevereiro.....	132,9	130,9	125,4	128,3	143,0	97,2	144,9	145,0	157,3	96,4	145,1	121,7
Março.....	131,8	128,0	122,2	127,5	141,4	102,8	144,4	144,4	156,4	97,0	145,1	118,3
Abril.....	133,4	128,8	123,8	137,8	140,6	104,5	145,3	146,5	158,7	98,2	141,3	119,1
Maió.....	133,2	123,9	123,8	135,1	143,7	98,3	144,4	144,4	154,7	103,6	145,5	122,9
Junho.....	133,2	123,9	129,4	129,5	145,2	94,4	143,7	144,0	154,0	104,8	143,2	123,5
Julho.....	132,7	125,1	134,1	124,7	144,6	94,4	143,4	143,2	154,4	98,8	145,1	122,3
Agosto.....	133,9	129,2	142,1	129,5	142,5	97,7	143,0	144,8	156,1	100,0	136,6	125,5
<b>Varição Mensal:</b>												
Ago-09/Jul-09.....	0,9	3,3	5,9	3,8	-1,4	3,6	-0,3	1,1	1,1	1,2	-5,8	2,6
<b>Varição no Ano:</b>												
Ago-09/Dez-08.....	-2,1	-12,0	4,1	-7,7	1,1	1,2	-4,3	-4,0	-3,8	-5,7	-5,2	-2,9
<b>Varição Anual:</b>												
Ago-09/Ago-08.....	-2,0	-9,0	5,9	-7,1	1,1	-6,5	-2,6	-2,3	-3,0	2,5	-3,6	-3,8

Fonte: Fundação João Pinheiro (FJP), Centro de Estatística e Informações (CEI), Pesquisa de Emprego e Desemprego na Região Metropolitana de Belo Horizonte (PED/RMBH). Convênio FJP/Dieese/Seade/Sedese-MG

Notas: a) índice: média de 2000 = 100; b) qualquer pequena diferença nos dados apresentados deve-se a arredondamentos.

(1) Exclui os empregados domésticos e inclui aqueles que não sabem a que setor pertence à empresa em que trabalham. (2) Inclui serviços domésticos, agricultura, pecuária e extração vegetal e outras atividades. (3) Inclui os estatutários e celetistas que trabalham em instituições públicas (governos Municipal, Estadual e Federal, empresas de economia mista, autarquias, fundações etc.).

**GRÁFICO 3**  
**VARIAÇÃO DA OCUPAÇÃO, POR SETORES DE ATIVIDADE ECONÔMICA - REGIÃO METROPOLITANA DE BELO HORIZONTE (RMBH)**  
**AGOSTO/2008 / JULHO-AGOSTO/2009**

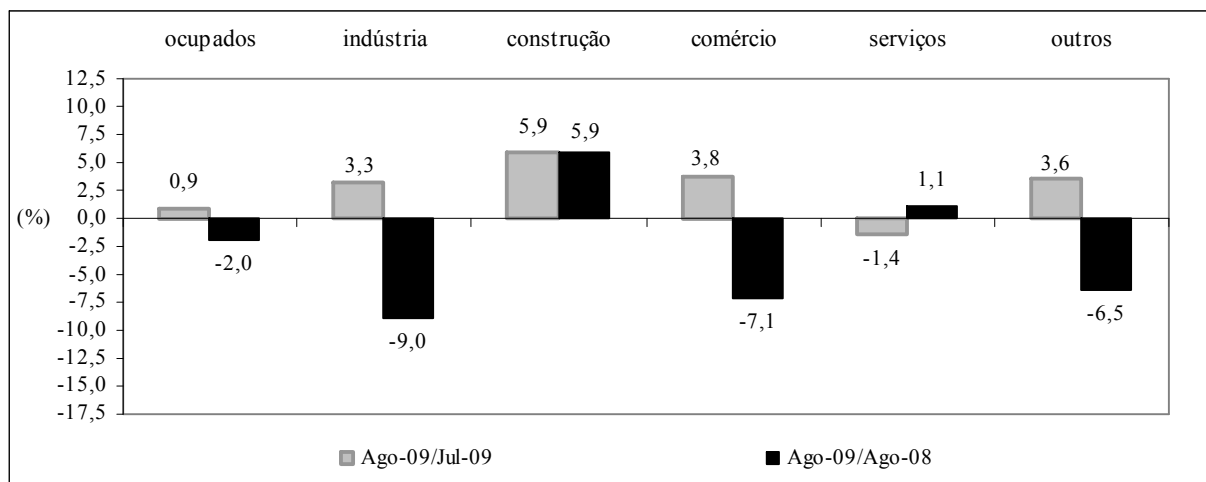

Fonte: Fundação João Pinheiro (FJP), Centro de Estatística e Informações (CEI), Pesquisa de Emprego e Desemprego na Região Metropolitana de Belo Horizonte (PED/RMBH). Convênio FJP/Dieese/Seade/Sedese-MG

**TABELA 5**  
**ÍNDICES DO NÍVEL DE OCUPAÇÃO, POR SUBSETORES DE ATIVIDADE ECONÔMICA**  
**REGIÃO METROPOLITANA DE BELO HORIZONTE (RMBH) - 1996-2009**

ESPECIFICAÇÃO	ÍNDICES DO NÍVEL DE OCUPAÇÃO (1)										
	INDÚSTRIA			SERVIÇOS							
	metal - mecânica	têxtil e vestuário	outras	transporte e armazenagem	especia- lizados	administração e util. públicas	alimen- tação	educação	saúde	reparação e limpeza	outros
1996 - Agosto.....	103,4	120,5	100,9	91,7	80,5	86,7	87,5	88,9	89,2	93,3	87,1
1997 - Agosto.....	118,0	105,1	106,1	94,0	96,3	87,6	88,5	94,4	100,0	101,7	88,1
1998 - Agosto.....	105,6	92,3	100,0	97,6	86,6	89,5	85,6	93,3	95,9	106,7	96,0
1999 - Agosto.....	95,5	97,4	100,0	85,7	96,3	85,7	101,0	93,3	102,7	88,3	102,2
2000 - Agosto.....	102,2	94,9	99,1	94,0	96,3	101,0	100,0	103,3	97,3	98,3	103,6
2001 - Agosto.....	100,0	92,3	105,2	109,5	89,0	107,6	86,5	110,0	114,9	105,0	102,2
2002 - Agosto.....	95,5	105,1	113,0	111,9	120,7	101,0	103,8	104,4	117,6	81,7	105,0
2003 - Agosto.....	97,8	97,4	118,3	107,1	117,1	108,6	93,3	114,4	124,3	116,7	114,7
2004 - Agosto.....	103,4	97,4	111,3	104,8	109,8	120,0	95,2	118,9	150,0	121,7	128,4
2005 - Agosto.....	116,9	115,4	110,4	133,3	124,4	118,1	96,2	126,7	135,1	121,7	127,0
2006 - Agosto.....	123,6	120,5	132,2	123,8	129,3	146,7	118,3	145,6	137,8	123,3	131,7
2007 - Agosto.....	153,9	133,3	146,1	134,5	137,8	144,8	100,0	147,8	164,9	120,0	130,9
<b>2008</b>											
Agosto.....	151,7	100,0	148,7	146,4	145,1	152,4	107,7	142,2	160,8	136,7	141,7
Setembro.....	149,4	100,0	142,6	146,4	145,1	145,7	118,3	147,8	170,3	130,0	140,6
Outubro.....	159,6	100,0	145,2	144,0	145,1	140,0	116,3	152,2	163,5	133,3	138,1
Novembro.....	161,8	100,0	149,6	144,0	151,2	145,7	114,4	150,0	158,1	136,7	136,7
Dezembro.....	161,8	100,0	151,3	133,3	162,2	143,8	112,5	147,8	160,8	136,7	139,9
<b>2009</b>											
Janeiro.....	150,6	92,3	142,6	125,0	169,5	149,5	116,3	144,4	160,8	120,0	144,6
Fevereiro.....	134,8	97,4	139,1	129,8	162,2	148,6	117,3	145,6	171,6	130,0	143,2
Março.....	129,2	97,4	137,4	131,0	158,5	153,3	114,4	144,4	158,1	121,7	143,9
Abril.....	125,8	92,3	143,5	135,7	152,4	148,6	113,5	151,1	159,5	123,3	141,0
Maió.....	118,0	92,3	139,1	138,1	163,4	146,7	120,2	165,6	151,4	126,7	141,7
Junho.....	120,2	97,4	135,7	138,1	161,0	146,7	122,1	171,1	154,1	133,3	142,4
Julho.....	116,9	107,7	137,4	132,1	162,2	154,3	122,1	165,6	147,3	136,7	142,1
Agosto.....	125,8	110,3	138,3	125,0	158,5	153,3	120,2	144,4	145,9	141,7	146,0
<b>Varição Mensal:</b>											
Ago-09/Jul-09.....	7,7	2,4	0,6	-5,4	-2,3	-0,6	-1,6	-12,8	-0,9	3,7	2,8
<b>Varição no Ano:</b>											
Ago-09/Dez-08.....	-22,2	10,3	-8,6	-6,3	-2,3	6,6	6,8	-2,3	-9,2	3,7	4,4
<b>Varição Anual:</b>											
Ago-09/Ago-08.....	-17,0	10,3	-7,0	-14,6	9,2	0,6	11,6	1,6	-9,2	3,7	3,0

Fonte: Fundação João Pinheiro (FJP), Centro de Estatística e Informações (CEI), Pesquisa de Emprego e Desemprego na Região Metropolitana de Belo Horizonte (PED/RMBH). Convênio FJP/Dieese/Seade/Sedese-MG

Notas: a) índice: média de 2000 = 100; b) quaisquer pequenas diferenças nos dados apresentados, devem-se a arredondamentos.

(1) A agregação dos subsetores apresenta a seguinte composição: Metal-mecânica: metalúrgica, mecânica, material eletro-eletrônico e material de transporte; Têxtil e Vestuário: inclui calçados e artefatos de tecidos; outras indústrias: química, farmacêutica e plásticos e artefatos de borracha, alimentação, mobiliário e produtos de madeira, papel, papelão e cortiça, gráficas, vidros, cristais, espelhos e cerâmicas, materiais de construção, artesanato, outras indústrias de transformação e indústria extrativa mineral; administração e utilidade pública: serviços de utilidade pública e serviços de administração pública, forças armadas e polícia; outros serviços: serviços creditícios e financeiros, serviços auxiliares da atividade econômica, serviços pessoais, serviços de comunicações, diversões, radiodifusão e televisão, serviços comunitários, comércio e administração de valores imobiliários e de imóveis, oficinas de reparação mecânica e outros serviços.

**TABELA 6**  
**RENDIMENTO REAL MÉDIO DOS OCUPADOS E DOS ASSALARIADOS NO TRABALHO PRINCIPAL**  
**REGIÃO METROPOLITANA DE BELO HORIZONTE (RMBH) - 1996-2009**

ESPECIFICAÇÃO (1)	RENDIMENTO REAL MÉDIO (2)			
	OCUPADOS (3)		ASSALARIADOS (4)	
	média	índice (5)	média	índice (5)
1996 - Julho.....	1.184	116,6	1.157	109,4
1997 - Julho.....	1.127	111,0	1.134	107,3
1998 - Julho.....	1.101	108,5	1.128	106,7
1999 - Julho.....	1.045	102,9	1.085	102,7
2000 - Julho.....	995	98,0	1.034	97,8
2001 - Julho.....	1.008	99,3	1.050	99,3
2002 - Julho.....	1.056	104,1	1.053	99,6
2003 - Julho.....	946	93,2	965	91,3
2004 - Julho.....	920	90,6	997	94,3
2005 - Julho.....	898	88,5	946	89,5
2006 - Julho.....	1.061	104,5	1.133	107,1
2007 - Julho.....	1.068	105,2	1.108	104,8
<b>2008</b>				
Julho.....	1.199	118,1	1.246	117,8
Agosto.....	1.183	116,6	1.206	114,0
Setembro.....	1.181	116,4	1.198	113,3
Outubro.....	1.179	116,1	1.187	112,2
Novembro.....	1.179	116,2	1.176	111,2
Dezembro.....	1.214	119,6	1.210	114,4
<b>2009</b>				
Janeiro.....	1.193	117,6	1.187	112,2
Fevereiro.....	1.203	118,5	1.212	114,7
Março.....	1.173	115,5	1.188	112,4
Abril.....	1.189	117,1	1.211	114,5
Mai.....	1.197	118,0	1.216	115,0
Junho.....	1.209	119,1	1.236	116,9
Julho.....	1.220	120,2	1.238	117,1
<b>Varição Mensal:</b>				
Jul-09/Jun-09.....		0,9		0,2
<b>Varição no Ano:</b>				
Jul-09/Dez-08.....		0,5		2,4
<b>Varição Anual:</b>				
Jul-09/Jul-08.....		1,8		-0,6

Fonte: Fundação João Pinheiro (FJP), Centro de Estatística e Informações (CEI), Pesquisa de Emprego e Desemprego na Região Metropolitana de Belo Horizonte (PED/RMBH). Convênio FJP/Dieese/Seade/Sedese-MG

Nota: quaisquer pequenas diferenças nos dados apresentados devem-se a arredondamentos.

(1) O mês indicado refere-se ao último do trimestre considerado. (2) Inflator utilizado: IPCA-BH (Ipead). Valores em R\$ do último mês referido. (3) Exclui os assalariados e empregados domésticos mensalistas que não tiveram remuneração no mês, os trabalhadores familiares sem remuneração salarial e os trabalhadores que ganharam exclusivamente em espécie ou benefício. (4) Exclui os assalariados que não tiveram remuneração no mês. (5) Índice: Média de 2000 = 100.

**GRÁFICO 4**  
**RENDIMENTO REAL MÉDIO DOS OCUPADOS E DOS ASSALARIADOS NO TRABALHO PRINCIPAL**  
**REGIÃO METROPOLITANA DE BELO HORIZONTE (RMBH) - JULHO/2008 - JULHO/2009**

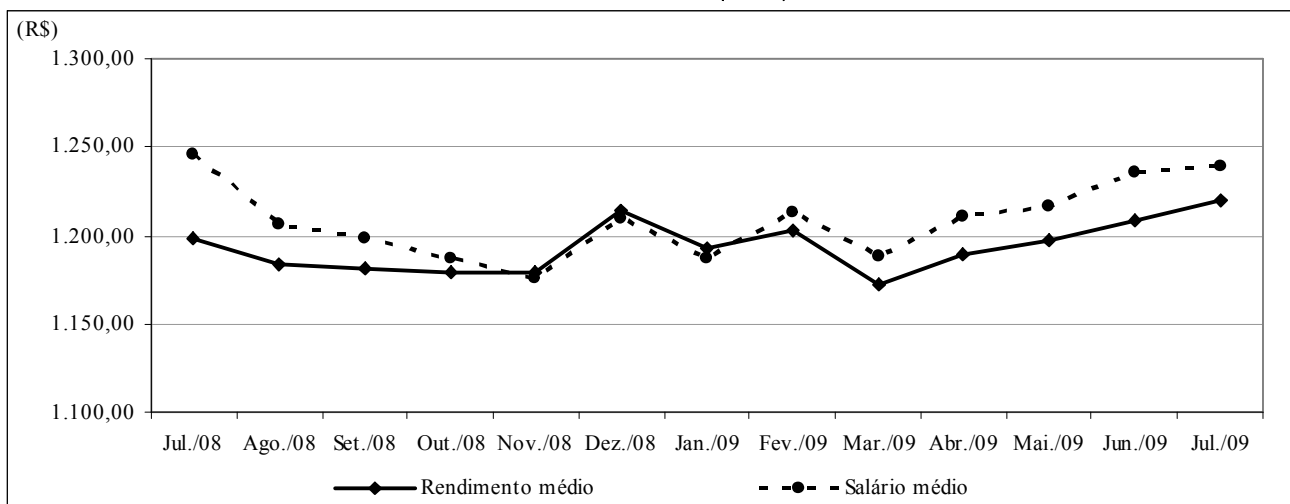

Fonte: Fundação João Pinheiro (FJP), Centro de Estatística e Informações (CEI), Pesquisa de Emprego e Desemprego na Região Metropolitana de Belo Horizonte (PED/RMBH). Convênio FJP/Dieese/Seade/Sedese-MG

Nota: Inflator utilizado: IPCA-BH (Ipead). Valores em R\$ do último mês referido.

**TABELA 7**  
**RENDIMENTO REAL DOS PERCENTIS DE OCUPADOS E ASSALARIADOS NO TRABALHO PRINCIPAL**  
**REGIÃO METROPOLITANA DE BELO HORIZONTE (RMBH) - 1996-2009**

ESPECIFICAÇÃO (1)	RENDIMENTO REAL (2)									
	OCUPADOS (3)					ASSALARIADOS (4)				
	10% mais pobres ganham até	25% mais pobres ganham até	50% ganham até	25% mais ricos ganham acima de	10% mais ricos ganham acima de	10% mais pobres ganham até	25% mais pobres ganham até	50% ganham até	25% mais ricos ganham acima de	10% mais ricos ganham acima de
1996 - Julho.....	235	362	643	1.275	2.781	282	424	688	1.254	2.585
1997 - Julho.....	244	373	625	1.222	2.482	289	414	690	1.222	2.451
1998 - Julho.....	249	367	590	1.179	2.425	288	419	674	1.232	2.444
1999 - Julho.....	254	366	581	1.125	2.357	282	401	652	1.181	2.399
2000 - Julho.....	269	356	576	1.091	2.170	283	415	626	1.164	2.131
2001 - Julho.....	299	364	598	1.102	2.214	305	417	653	1.151	2.214
2002 - Julho.....	314	377	617	1.109	2.406	314	425	628	1.114	2.238
2003 - Julho.....	230	334	542	1.024	2.155	325	402	587	1.070	2.121
2004 - Julho.....	256	354	545	1.023	1.994	332	413	617	1.091	2.002
2005 - Julho.....	257	356	566	990	1.821	356	427	607	1.022	1.900
2006 - Julho.....	323	418	612	1.139	2.315	399	458	681	1.188	2.391
2007 - Julho.....	328	438	646	1.116	2.261	416	481	675	1.142	2.298
<b>2008</b>										
Julho.....	409	450	711	1.298	2.560	437	507	753	1.313	2.560
Agosto.....	412	447	707	1.292	2.445	435	505	750	1.292	2.410
Setembro.....	418	454	714	1.289	2.473	434	509	748	1.289	2.403
Outubro.....	417	460	712	1.285	2.534	432	509	740	1.285	2.465
Novembro.....	421	464	727	1.281	2.562	431	505	738	1.281	2.424
Dezembro.....	424	473	739	1.362	2.621	429	508	770	1.345	2.518
<b>2009</b>										
Janeiro.....	426	473	734	1.353	2.534	426	504	784	1.336	2.396
Fevereiro.....	418	478	729	1.343	2.582	440	510	778	1.326	2.549
Março.....	410	470	708	1.248	2.564	454	506	739	1.248	2.530
Abril.....	420	475	722	1.243	2.621	469	504	736	1.243	2.554
Mai.....	436	479	721	1.240	2.615	468	503	734	1.240	2.547
Junho.....	442	487	719	1.255	2.610	467	504	750	1.271	2.543
Julho.....	424	488	718	1.252	2.604	466	503	739	1.269	2.504

Fonte: Fundação João Pinheiro (FJP), Centro de Estatística e Informações (CEI), Pesquisa de Emprego e Desemprego na Região Metropolitana de Belo Horizonte (PED/RMBH). Convênio FJP/Dieese/Seade/Sedese-MG

Nota: qualquer pequena diferença nos dados apresentados deve-se a arredondamentos.

(1) O mês indicado refere-se ao último do trimestre considerado. (2) Inflator utilizado: IPCA-BH (Ipead). Valores em R\$ do último mês referido. (3) Exclui os assalariados e os empregados domésticos mensalistas que não tiveram remuneração no mês, os trabalhadores familiares sem remuneração salarial e os trabalhadores que ganharam exclusivamente em espécie ou benefício. (4) Exclui os assalariados que não tiveram remuneração no mês.

**TABELA 8**  
**ÍNDICES DO RENDIMENTO REAL DOS PERCENTIS DE OCUPADOS E ASSALARIADOS NO TRABALHO PRINCIPAL**  
**REGIÃO METROPOLITANA DE BELO HORIZONTE (RMBH) - 1996-2009**

ESPECIFICAÇÃO (1)	RENDIMENTO REAL (2)									
	OCUPADOS (3)					ASSALARIADOS (4)				
	10% mais pobres ganham até	25% mais pobres ganham até	50% ganham até	25% mais ricos ganham acima de	10% mais ricos ganham acima de	10% mais pobres ganham até	25% mais pobres ganham até	50% ganham até	25% mais ricos ganham acima de	10% mais ricos ganham acima de
1996 - Julho.....	91,2	101,7	110,9	115,4	124,1	96,7	102,0	107,2	107,7	116,0
1997 - Julho.....	95,0	104,9	107,8	110,6	110,7	98,8	99,7	107,5	104,9	109,9
1998 - Julho.....	96,8	103,1	101,7	106,7	108,2	98,8	101,0	105,1	105,7	109,6
1999 - Julho.....	98,7	102,7	100,2	101,8	105,1	96,7	96,6	101,6	101,4	107,6
2000 - Julho.....	104,4	100,0	99,4	98,7	96,8	96,9	99,9	97,6	100,0	95,6
2001 - Julho.....	116,2	102,2	103,2	99,7	98,8	104,3	100,5	101,8	98,8	99,3
2002 - Julho.....	122,0	105,8	106,5	100,4	107,3	107,5	102,3	97,8	95,7	100,4
2003 - Julho.....	89,5	93,8	93,4	92,7	96,1	111,3	96,7	91,4	91,8	95,1
2004 - Julho.....	99,4	99,6	94,1	92,6	89,0	113,9	99,4	96,1	93,6	89,8
2005 - Julho.....	100,0	100,1	97,7	89,6	81,2	122,0	102,9	94,6	87,7	85,2
2006 - Julho.....	125,4	117,3	105,6	103,1	103,3	136,5	110,2	106,2	102,0	107,3
2007 - Julho.....	127,6	123,0	111,4	101,0	100,9	142,5	115,8	105,2	98,0	103,1
<b>2008</b>										
Julho.....	158,8	126,3	122,7	117,5	114,2	149,6	122,1	117,3	112,8	114,9
Agosto.....	160,2	125,7	122,0	117,0	109,1	149,0	121,6	116,9	110,9	108,1
Setembro.....	162,5	127,6	123,2	116,6	110,3	148,5	122,6	116,5	110,6	107,8
Outubro.....	162,0	129,3	122,8	116,3	113,0	148,1	122,6	115,4	110,3	110,6
Novembro.....	163,5	130,4	125,4	115,9	114,3	147,7	121,6	115,0	110,0	108,7
Dezembro.....	164,9	132,8	127,6	123,3	116,9	147,1	122,2	119,9	115,5	113,0
<b>2009</b>										
Janeiro.....	165,8	133,0	126,7	122,5	113,0	146,1	121,4	122,2	114,7	107,5
Fevereiro.....	162,5	134,3	125,7	121,6	115,2	150,7	122,7	121,3	113,8	114,3
Março.....	159,4	131,9	122,2	113,0	114,4	155,4	121,9	115,2	107,2	113,5
Abril.....	163,3	133,6	124,6	112,5	116,9	160,6	121,4	114,7	106,7	114,6
Maio.....	169,4	134,7	124,3	112,3	116,6	160,2	121,1	114,4	106,5	114,3
Junho.....	171,7	136,7	124,1	113,6	116,4	159,9	121,2	116,8	109,1	114,1
Julho.....	164,9	137,0	123,9	113,3	116,2	159,6	121,2	115,1	108,9	112,3
<b>Varição Mensal:</b>										
Jul-09/Jun-09.....	-4,0	0,2	-0,2	-0,2	-0,2	-0,2	-0,1	-1,5	-0,2	-1,5
<b>Varição no Ano:</b>										
Jul-09/Dez-08.....	0,0	3,1	-2,9	-8,1	-0,6	8,5	-0,9	-4,0	-5,6	-0,5
<b>Varição Anual:</b>										
Jul-09/Jul-08.....	3,8	8,4	1,0	-3,5	1,7	6,7	-0,8	-1,9	-3,4	-2,2

Fonte: Fundação João Pinheiro (FJP), Centro de Estatística e Informações (CEI), Pesquisa de Emprego e Desemprego na Região Metropolitana de Belo Horizonte (PED/RMBH). Convênio FJP/Dieese/Seade/Sedese-MG

Nota: quaisquer pequenas diferenças nos dados apresentados devem-se a arredondamentos.

(1) O mês indicado refere-se ao último do trimestre considerado. (2) Inflator utilizado: IPCA-BH (Ipead). Índice: Média 2000=100. (3) Exclui os assalariados e os empregados domésticos mensalistas que não tiveram remuneração no mês, os trabalhadores familiares sem remuneração salarial e os trabalhadores que ganharam exclusivamente em espécie ou benefício. (4) Exclui os assalariados que não tiveram remuneração no mês.

**TABELA 9**  
**ÍNDICES DO EMPREGO, DO RENDIMENTO REAL MÉDIO E DA MASSA DE RENDIMENTOS**  
**REAIS DOS OCUPADOS E DOS ASSALARIADOS NO TRABALHO PRINCIPAL**  
**REGIÃO METROPOLITANA DE BELO HORIZONTE (RMBH) - 1996-2009 (1)**

ESPECIFICAÇÃO (2)	OCUPAÇÃO (3)			ASSALARIADOS (4)		
	emprego	rendimento real	massa de rendimentos	emprego	salário real	massa de rendimentos
1996 - Julho.....	94,2	116,8	110,0	96,4	109,7	105,7
1997 - Julho.....	98,6	111,4	109,9	98,2	107,8	105,8
1998 - Julho.....	97,8	108,7	106,3	98,4	107,1	105,4
1999 - Julho.....	96,6	103,1	99,6	95,7	102,7	98,3
2000 - Julho.....	99,3	98,2	97,5	99,1	98,3	97,4
2001 - Julho.....	102,0	99,3	101,3	104,3	99,3	103,6
2002 - Julho.....	107,0	104,5	111,8	110,1	100,0	110,1
2003 - Julho.....	109,0	94,1	102,5	109,5	92,3	101,1
2004 - Julho.....	112,7	91,0	102,5	115,1	94,6	108,9
2005 - Julho.....	116,2	89,2	103,6	119,8	90,4	108,3
2006 - Julho.....	125,4	105,2	131,9	131,5	108,1	142,2
2007 - Julho.....	130,4	106,0	138,2	136,9	105,9	145,0
<b>2008</b>						
Julho.....	136,0	118,8	161,6	147,2	118,5	174,4
Agosto.....	137,5	117,5	161,5	146,8	114,8	168,6
Setembro.....	137,6	117,3	161,4	148,3	114,2	169,5
Outubro.....	137,9	117,1	161,4	147,9	113,3	167,6
Novembro.....	137,7	117,4	161,7	149,6	112,7	168,6
Dezembro.....	137,7	121,0	166,7	149,4	116,1	173,4
<b>2009</b>						
Janeiro.....	134,7	118,9	160,2	146,7	114,0	167,2
Fevereiro.....	133,8	119,6	160,0	145,0	116,1	168,3
Março.....	132,9	116,5	154,8	144,5	113,4	163,8
Abril.....	134,4	118,1	158,7	145,3	115,5	167,9
Maió.....	134,3	118,9	159,6	144,5	116,1	167,7
Junho.....	134,1	120,1	161,0	143,8	117,9	169,6
Julho.....	133,6	121,0	161,6	143,5	117,9	169,2
<b>Variación Mensal:</b>						
Jul-09/Jun-09.....	-0,4	0,7	0,4	-0,2	0,0	-0,2
<b>Variación no Ano:</b>						
Jul-09/Dez-08.....	-3,0	0,0	-3,1	-3,9	1,6	-2,4
<b>Variación Anual:</b>						
Jul-09/Jul-08.....	-1,8	1,9	0,0	-2,5	-0,5	-3,0

Fonte: Fundação João Pinheiro (FJP), Centro de Estatística e Informações (CEI), Pesquisa de Emprego e Desemprego na Região Metropolitana de Belo Horizonte (PED/RMBH). Convênio FJP/Dieese/Seade/Sedese-MG

Nota: quaisquer pequenas diferenças nos dados apresentados devem-se a arredondamentos.

(1) Inflator utilizado: IPCA-BH (Ipead). Índice: Média 2000 = 100. (2) O mês indicado refere-se ao último do trimestre considerado. (3) Inclui os assalariados e os empregados domésticos mensalistas que não tiveram remuneração no mês, exclui os trabalhadores familiares sem remuneração salarial e os trabalhadores que ganharam exclusivamente em espécie ou benefício. (4) Inclui os assalariados que não tiveram remuneração no mês.

**TABELA 10**  
**RENDIMENTO REAL MÉDIO DOS ASSALARIADOS NO SETOR PRIVADO POR SETORES DE ATIVIDADE ECONÔMICA E CARTEIRA DE TRABALHO ASSINADA E NÃO-ASSINADA PELO ATUAL EMPREGADOR E DOS TRABALHADORES AUTÔNOMOS REGIÃO METROPOLITANA DE BELO HORIZONTE (RMBH) - 1996-2009**

ESPECIFICAÇÃO (1)	RENDIMENTO REAL MÉDIO DOS ASSALARIADOS NO SETOR PRIVADO (2)						AUTÔNOMOS
	TOTAL (3)	SETOR DE ATIVIDADE (3)			CARTEIRA DE TRABALHO (4)		
		indústria	comércio	serviços	assinada	não-assinada	
1996 - Julho.....	977	1.173	909	914	1.057	642	1.092
1997 - Julho.....	979	1.145	854	962	1.055	629	1.002
1998 - Julho.....	947	1.102	805	939	1.040	558	947
1999 - Julho.....	927	1.131	822	884	983	657	881
2000 - Julho.....	876	1.026	739	864	956	554	870
2001 - Julho.....	895	1.089	698	880	957	601	803
2002 - Julho.....	903	1.124	729	884	979	587	873
2003 - Julho.....	808	982	757	741	876	516	695
2004 - Julho.....	861	1.114	723	818	937	512	703
2005 - Julho.....	810	943	683	813	871	527	694
2006 - Julho.....	941	1.097	788	947	1.001	651	789
2007 - Julho.....	914	1.039	800	898	964	622	857
<b>2008</b>							
Julho.....	1.064	1.252	857	1.059	1.117	708	904
Agosto.....	1.033	1.223	838	1.017	1.074	753	937
Setembro.....	1.020	1.142	832	1.027	1.061	755	973
Outubro.....	1.002	1.132	804	1.017	1.042	749	983
Novembro.....	1.001	1.156	821	999	1.043	727	1.016
Dezembro.....	1.038	1.174	829	1.028	1.080	768	1.049
<b>2009</b>							
Janeiro.....	1.031	1.199	820	1.003	1.070	786	1.008
Fevereiro.....	1.037	1.180	806	1.021	1.080	769	1.013
Março.....	997	1.163	792	997	1.036	744	936
Abril.....	1.015	1.147	790	1.027	1.063	722	966
Maió.....	1.029	1.173	787	1.046	1.063	820	945
Junho.....	1.043	1.181	772	1.072	1.078	814	944
Julho.....	1.048	1.242	811	1.066	1.085	814	937

Fonte: Fundação João Pinheiro (FJP), Centro de Estatística e Informações (CEI), Pesquisa de Emprego e Desemprego na Região Metropolitana de Belo Horizonte (PED/RMBH). Convênio FJP/Dieese/Seade/Sedese-MG

Nota: quaisquer pequenas diferenças nos dados apresentados devem-se a arredondamentos.

(1) O mês indicado refere-se ao último do trimestre considerado. (2) Inflator utilizado: IPCA-BH (Ipead). Valores em R\$ do último mês referido. (3) Exclui os assalariados que não tiveram remuneração no mês. (4) Inclui aqueles que não sabem a que setor de atividade pertence à empresa em que trabalham.

**TABELA 11**  
**ÍNDICES DO RENDIMENTO REAL MÉDIO DOS ASSALARIADOS, NO SETOR PRIVADO, POR SETORES DE ATIVIDADE ECONÔMICA E CARTEIRA DE TRABALHO ASSINADA E NÃO-ASSINADA PELO ATUAL EMPREGADOR, E DOS TRABALHADORES AUTÔNOMOS**  
**REGIÃO METROPOLITANA DE BELO HORIZONTE (RMBH) - 1996-2009**

ESPECIFICAÇÃO (1)	ÍNDICES DO RENDIMENTO REAL MÉDIO DOS ASSALARIADOS NO SETOR PRIVADO (2)						AUTÔNOMOS
	TOTAL (3)	SETOR DE ATIVIDADE (3)			CARTEIRA DE TRABALHO (4)		
		indústria	comércio	serviços	assinada	não-assinada	
1996 - Julho.....	107,7	112,4	114,9	102,3	107,5	111,9	124,7
1997 - Julho.....	107,9	109,7	107,9	107,7	107,3	109,7	114,5
1998 - Julho.....	104,4	105,5	101,7	105,1	105,8	97,3	108,2
1999 - Julho.....	102,2	108,3	103,9	99,0	100,0	114,5	100,6
2000 - Julho.....	96,6	98,2	93,4	96,7	97,2	96,6	99,4
2001 - Julho.....	98,6	104,2	88,2	98,5	97,4	104,8	91,7
2002 - Julho.....	99,5	107,6	92,2	99,0	99,6	102,3	99,7
2003 - Julho.....	89,0	94,0	95,7	82,9	89,1	89,9	79,4
2004 - Julho.....	95,0	106,7	91,4	91,6	95,3	89,3	80,2
2005 - Julho.....	89,3	90,3	86,3	91,0	88,6	91,9	79,3
2006 - Julho.....	103,7	105,1	99,6	106,0	101,8	113,5	90,2
2007 - Julho.....	100,8	99,5	101,1	100,5	98,1	108,5	97,9
<b>2008</b>							
Julho.....	117,3	119,9	108,3	118,5	113,6	123,5	103,3
Agosto.....	113,8	117,1	105,9	113,9	109,3	131,3	107,1
Setembro.....	112,5	109,4	105,1	114,9	107,9	131,6	111,2
Outubro.....	110,5	108,4	101,7	113,8	105,9	130,6	112,3
Novembro.....	110,4	110,7	103,8	111,8	106,1	126,8	116,1
Dezembro.....	114,4	112,4	104,7	115,1	109,8	133,9	119,8
<b>2009</b>							
Janeiro.....	113,7	114,8	103,7	112,3	108,8	137,0	115,1
Fevereiro.....	114,3	113,0	101,9	114,3	109,8	134,0	115,7
Março.....	109,9	111,3	100,2	111,6	105,4	129,7	106,9
Abril.....	111,9	109,8	99,8	114,9	108,1	125,9	110,3
Maió.....	113,4	112,3	99,5	117,1	108,1	143,1	107,9
Junho.....	115,0	113,1	97,6	120,0	109,7	142,0	107,8
Julho.....	115,6	118,9	102,5	119,3	110,3	142,0	107,0
<b>Varição Mensal:</b>							
Jul-09/Jun-09.....	0,5	5,1	5,0	-0,6	0,6	0,0	-0,8
<b>Varição no Ano:</b>							
Jul-09/Dez-08.....	1,0	5,8	-2,1	3,6	0,4	6,1	-10,7
<b>Varição Anual:</b>							
Jul-09/Jul-08.....	-1,5	-0,8	-5,3	0,6	-2,9	15,1	3,6

Fonte: Fundação João Pinheiro (FJP), Centro de Estatística e Informações (CEI), Pesquisa de Emprego e Desemprego na Região Metropolitana de Belo Horizonte (PED/RMBH). Convênio FJP/Dieese/Seade/Sedese-MG

Nota: quaisquer pequenas diferenças nos dados apresentados devem-se a arredondamentos.

(1) O mês indicado refere-se ao último do trimestre considerado. (2) Inflator utilizado: IPCA-BH (Ipead). Índice: Média 2000 =100. (3) Exclui os assalariados que não tiveram remuneração no mês. (4) Inclui aqueles que não sabem a que setor de atividade pertence a empresa na qual trabalham.

TABELA 12  
 RENDIMENTO NOMINAL MENSAL MÉDIO E MEDIANO DOS OCUPADOS E DOS ASSALARIADOS, NO TRABALHO PRINCIPAL  
 REGIÃO METROPOLITANA DE BELO HORIZONTE (RMBH) - 1996-2009

ESPECIFICAÇÃO (1)	RENDIMENTO NOMINAL			
	OCUPADOS (2)		ASSALARIADOS (3)	
	médio	mediano	médio	mediano
1996 - Julho.....	533	300	532	320
1997 - Julho.....	551	320	561	340
1998 - Julho.....	539	300	582	350
1999 - Julho.....	564	300	580	350
2000 - Julho.....	595	340	614	365
2001 - Julho.....	615	360	651	400
2002 - Julho.....	681	400	665	400
2003 - Julho.....	751	400	787	450
2004 - Julho.....	710	440	733	500
2005 - Julho.....	762	500	828	534
2006 - Julho.....	976	572	1.036	600
2007 - Julho.....	1.014	600	1.048	650
<b>2008</b>				
Julho.....	1.203	700	1.246	747
Agosto.....	1.094	650	1.104	700
Setembro.....	1.095	700	1.090	700
Outubro.....	1.206	700	1.224	732
Novembro.....	1.106	700	1.083	700
Dezembro.....	1.209	744	1.201	800
<b>2009</b>				
Janeiro.....	1.169	700	1.181	790
Fevereiro.....	1.161	700	1.186	700
Março.....	1.146	700	1.154	700
Abril.....	1.231	750	1.263	791
Maió.....	1.195	700	1.211	700
Junho.....	1.187	700	1.219	750
Julho.....	1.272	750	1.279	762

Fonte: Fundação João Pinheiro (FJP), Centro de Estatística e Informações (CEI), Pesquisa de Emprego e Desemprego na Região Metropolitana de Belo Horizonte (PED/RMBH). Convênio FJP/Dieese/Seade/Sedese-MG

Nota: quaisquer pequenas diferenças nos dados apresentados devem-se a arredondamentos.

(1) O mês indicado refere-se ao mês do rendimento. (2) Excluído os assalariados e empregados domésticos mensalistas que não tiveram remuneração no mês, os trabalhadores familiares sem remuneração salarial e os trabalhadores que ganharam exclusivamente em espécie ou benefício. (3) Excluído os assalariados que não tiveram remuneração no mês.

MINISTÉRIO DO TRABALHO /  
CODEFAT / SECRETARIA DE  
POLÍTICAS DE EMPREGO E  
SALÁRIO  
MINISTRO  
*Carlos Lupi*

GOVERNO DO ESTADO DE MINAS  
GERAIS  
GOVERNADOR  
*Aécio Neves da Cunha*

SECRETARIA DE ESTADO DE  
DESENVOLVIMENTO SOCIAL  
(SEDESE)  
SECRETÁRIO  
*Agostinho Patrus Filho*

SUBSECRETARIA DO  
TRABALHO, EMPREGO E  
RENDA  
SUBSECRETÁRIO  
*Fernando Antônio França  
Sette Pinheiro*

SUPERINTENDENTE DE  
POLÍTICA DE TRABALHO,  
EMPREGO E RENDA  
*Emílio Rodrigues Botelho*

DIRETORA DAS AÇÕES DE  
TRABALHO, EMPREGO E  
RENDA /  
COORDENADORA  
ESTADUAL DO SINE-MG  
*Lígia de Oliveira Lara*

SUPERINTENDENTE DE  
MONITORAMENTO,  
AVALIAÇÃO E CONTROLE  
DE POLÍTICAS DO  
TRABALHO  
*Juliano Pimentel Duarte*

OBSERVATÓRIO DO  
TRABALHO, EMPREGO E  
RENDA  
*Ana Carolina Ribeiro Rolla*

SECRETARIA DE ESTADO DE  
PLANEJAMENTO E GESTÃO  
SECRETÁRIA  
*Renata Maria Paes de Vilhena*

FUNDAÇÃO JOÃO PINHEIRO  
(FJP)  
PRESIDENTE  
*Afonso Henriques Borges  
Ferreira*

CENTRO DE ESTATÍSTICA E  
INFORMAÇÕES (CEI)  
DIRETORA  
*Laura Maria Irene De Michelis  
Mendonça*

FUNDAÇÃO SISTEMA ESTADUAL  
DE ANÁLISE DE DADOS (SEADE)  
DIRETORA EXECUTIVA  
*Felícia Reicher Madeira*

DEPARTAMENTO INTERSINDI-  
CAL DE ESTATÍSTICA E ESTUDOS  
SOCIOECONÔMICOS (DIEESE)  
PRESIDENTE  
*Tadeu Moraes de Sousa*

DIRETOR TÉCNICO  
*Clemente Ganz Lúcio*

SUPERVISORA TÉCNICA  
REGIONAL  
*Maria de Fátima Lage  
Guerra*

## *Equipe Técnica*

**COORDENAÇÃO TÉCNICA:** Mário Marcos Sampaio Rodarte (Dieese), Plínio de Campos Souza (FJP/CEI).

**COORDENAÇÃO ADMINISTRATIVA E FINANCEIRA – Coordenador:** Eustáquio Mário Ribeiro Braga – **Apoio Administrativo:** Maria José de Ávila, Nayara Aline Silva Duarte, Teresa Cristina Soeiro Pinto.

**ESTATÍSTICA E PROCESSAMENTO DE DADOS – Coordenadora:** Maria Ramos de Souza – **Apoio Administrativo:** Ana Paula Teixeira Freire, Maria Iria Soares.

**ANÁLISE DOS RESULTADOS:** Danilo Gomes de Freitas.

**LEVANTAMENTO DE CAMPO - Coordenadora:** Águeda Aparecida Ribeiro de Lima - **Controle da Amostra:** Anderson de Carvalho Vilaça - **Controle de Qualidade (Checagem e Crítica):** José Assis do Nascimento Filho, Rosana Aparecida Gualberto – **Controle de Digitação:** Teresa Cristina Soeiro Pinto.

**CHECAGEM:** Ari Pereira da Costa, Caroline Lúcia Guerra, Cleide Campolina Leroy, Fábio Silva Passos, Tânia Costa Ferreira.

**CRÍTICA:** Bárbara Avelino Cardoso, Paulo Roberto Rocha dos Santos Souza Galliac, Railene Caroline Vieira Dias, Sônia Potira Alves Soares, Waldir Ramos de Oliveira Júnior, Zilma Aparecida Alves Santos.

**SUPERVISÃO DE COLETA:** Anneri Cássia Theodoro, Daniela Maria Araújo Mendonça Lima, Eduardo Delfino do Nascimento Neto, Laura Borges de Souza Pimenta, Maria Ângela de Castro Gomes, Mônica Leila de Oliveira Correia Lima.

**ENTREVISTADORES:** Adriana Alves Faria dos Santos, Ana Paula Nunes Santos, Berenice Duarte Mendonça, Caio Márcio Marinho, Cássia Barbosa Santos, Claudineide Mendonça de Souza, Célio Leandro de Oliveira, Darci José Pereira Rocha, Edisneária Ribeiro de Souza Arantes, Elzira Helena Viana, João Afonso Rabelo, João Tadeu de Souza, Jocilene Alves Sampaio Matos Feitosa, José Luiz Mendes dos Santos, Kesliane Martins da Silva Pontes, Leonardo de Oliveira Vianna, Luiz Carlos dos Santos Lima, Marcelo Lukas de Castro Ligório, Marco Aurélio Scarpelli, Maria da Penha Pereira Macedo, Marta Maria de Jesus, Ricardo Augusto dos Santos, Roselene Gomes Dias, Roseli Ribeiro dos Santos, Rubens Batista Lisboa.

**AMOSTRA:** Ana Maria Pereira, Aline Pâmela Ventura Borges.

**DIGITAÇÃO E ENTRADA DE DADOS:** Bruna Francielle Rocha Campos, Cássio Murilo Barbosa Júnior, Diego de Carvalho, Marcus Guelman Henriques.

**COLABORAÇÃO:** Heitor Vasconcelos.

**CONCEITOS E METODOLOGIA:** Seade e Dieese.

**ELABORAÇÃO DO PLANO AMOSTRAL:** Renato Martins Assunção (Instituto de Ciências Exatas da Universidade Federal de Minas Gerais - Icx/UFMG).

**ASSESSORIA DE COMUNICAÇÃO SOCIAL – Assessora-Chefe:** Olívia Bittencourt - **Jornalista Responsável:** Irene de Fátima Felipe – **Relações Públicas:** Rosângela Gomes Garcia.

**IMPRESSÃO E ENCADERNAÇÃO:** FJP/Lerbach Sistemas de Impressão Ltda.

<b><i>SECRETARIA DE ESTADO DE DESENVOLVIMENTO SOCIAL</i></b>	<b><i>FUNDAÇÃO JOÃO PINHEIRO</i></b>	<b><i>DIEESE</i></b>
<p>Rua Martim de Carvalho, 94  Santo Agostinho  CEP. 30190-090  Belo Horizonte - MG  Fone: (31) 3348-4526  Fax: (31) 3337-7988  <a href="http://www.sedese.mg.gov.br">www.sedese.mg.gov.br</a>  <a href="mailto:sinemg@social.mg.gov.br">sinemg@social.mg.gov.br</a>  <a href="mailto:observatorio@social.mg.gov.br">observatorio@social.mg.gov.br</a>  <a href="mailto:asscom@social.mg.gov.br">asscom@social.mg.gov.br</a></p>	<p>Alameda das Acácias, 70  São Luís / Pampulha  CEP. 31275-150  Belo Horizonte - MG  Fone: (31) 3448-9719/ 3448-9479  Fax: (31) 3448-9486 / 3448-9480  <a href="http://www.fjp.mg.gov.br">www.fjp.mg.gov.br</a>  <a href="mailto:cei.ndi@fjp.mg.gov.br">cei.ndi@fjp.mg.gov.br</a></p>	<p>Escritório Regional de MG  Rua Curitiba, 1269 – 9º andar  Centro - CEP. 30170-121  Belo Horizonte - MG  Fone: (31) 3222-9395  Fax: (31) 3222-9787  <a href="http://www.dieese.org.br">www.dieese.org.br</a>  <a href="mailto:ermg@dieese.org.br">ermg@dieese.org.br</a>  <a href="mailto:pedrmbh@dieese.org.br">pedrmbh@dieese.org.br</a></p>